



regione campania  
**aslnapoli3sud**



Torre Del Greco

**ORIGINALE**

**DELIBERAZIONE DEL COMMISSARIO STRAORDINARIO**

**N. 000453 DEL 15 LUG. 2016**

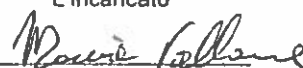
**OGGETTO: ADOZIONE BILANCIO CONSUNTIVO DELL'ESERCIZIO 2015**

PUBBLICAZIONE		ESECUTIVITA'	
AFFISSIONE ALBO	RELATA	ORDINARIA	IMMEDIATA
La presente deliberazione sarà affissa all'Albo Pretorio informatico dell' Azienda dal <b>20 LUG. 2016</b> e vi permarrà per 15 giorni consecutivi. L'incaricato 	La presente deliberazione è stata affissa all'Albo Pretorio informatico dell' Azienda per 15 giorni consecutivi dalla data della sua pubblicazione  L'incaricato _____	La presente deliberazione ha efficacia a decorrere dal  Il Dirigente _____	La presente deliberazione per l'urgenza, è resa immediatamente esecutiva.   Il Commissario Straordinario Dott.ssa Antonietta Costantini _____

Nell'anno, giorno e mese sopra specificati,

**IL COMMISSARIO STRAORDINARIO**

Dott. ssa Antonietta Costantini, nominata con Delibera della Giunta Regionale della Campania n. 873 del 29 dicembre 2015, con l'assistenza del Segretario verbalizzante, previa acquisizione dei pareri del Sub Commissario Sanitario Aziendale e del Sub Commissario Amministrativo Aziendale, ha adottato la deliberazione in oggetto di cui al testo che segue:

## Oggetto: ADOZIONE BILANCIO CONSUNTIVO DELL'ESERCIZIO 2015

Alla stregua dell'istruttoria compiuta dal Direttore Responsabile della U.O.C. GESTIONE ECONOMICO-FINANZIARIO e delle risultanze degli atti tutti richiamati nelle premesse che seguono, costituenti istruttoria a tutti gli effetti di legge, nonché dell'espressa dichiarazione di regolarità tecnica ed amministrativa della stessa resa dal medesimo Direttore proponente a mezzo di sottoscrizione della presente;

dichiarata altresì espressamente con la sottoscrizione, nella qualità di responsabile del trattamento anche nella fase di pubblicazione, la conformità del presente atto ai principi di cui al D.Lgs. 30 Giugno 2003, n. 196, con conseguenziale esclusiva assunzione di responsabilità;

dichiarata, infine, la conformità del presente atto ai principi di cui alla legge 6 novembre 2012, n.190;

### Premesso che:

- con Delibera di Giunta della Regione Campania n° 505 del 20.03.2009, in esecuzione di quanto disposto con la legge regionale n. 16 del 28.11.2008, veniva costituita la nuova Azienda Sanitaria Locale Napoli 3 Sud, mediante accorpamento degli ambiti territoriali delle preesistenti Aziende Sanitarie Locali Napoli 4 e Napoli 5, con avvenuta estinzione dei medesimi e confluiti soggetti giuridici;
- con atto deliberativo n. 860 del 17/11/2014 è stato adottato il Bilancio di Previsione per l'esercizio 2015 ed il Bilancio Pluriennale di previsione per il triennio 2015/2017;
- con Decreto del Commissario ad Acta per la prosecuzione del piano di rientro del settore sanitario n. 55 del 21/06/2016, pubblicato sul BURC n. 42 del 27/06/2016, è stata approvata la ripartizione del finanziamento statale della spesa sanitaria regionale corrente per l'esercizio 2015, tra l'altro dalle Intese Stato Regioni rep. n. 173/CSR e 174/CSR del 4 dicembre 2014, inoltre è stato stabilito che le Aziende Sanitarie devono attenersi alle disposizioni di carattere contabile, contenute nell'allegato D, inerenti a:
  - Destinazione utili degli esercizi 2015 e successivi;
  - Destinazione dei fondi finalizzati erogati con il finanziamento statale vincolato di FSN;
  - Registrazione contabile della mobilità sanitaria interregionale e della mobilità intraregionale;
  - Erogazione dei contributi assegnati dal presente provvedimento;
  - Conguagli 2015 e assegnazioni provvisorie per l'esercizio 2016;
  - Fondo Rischi e Oneri: accantonamenti e sistemazioni contabili;
- con nota Prot. n° 0035542 del 20/04/2016 del Commissario Straordinario, ricorrendone i presupposti, è stato richiesto alle Autorità Regionali di avvalersi della facoltà di adottare il Bilancio dell'esercizio 2015 nel più ampio termine al fine di recepire proprio le implicazioni contabili del predetto decreto;
- in sede di verifica del consuntivo annuale dell'esercizio 2015 tenutasi in data 11 luglio 2016 presso la struttura di controllo dell'Assessorato alla Sanità della Regione Campania si è convenuto di procedere ad operare variazioni contabili di talune voci di bilancio, oggetto di diversa appostazione,

**Dato atto che** nel corso dell'esercizio 2015 l'Azienda ha attuato le disposizioni del Decreto n. 118/2011 che definisce principi contabili generali ed applicati al settore sanitario, nonché le circolari ed i chiarimenti emanati dai Ministeri competenti;

### Considerato che:

- la Regione Campania ha disposto le nuove modalità di redazione e di inoltro dell'atto di bilancio;
- sono state effettuate tutte le registrazioni contabili previste dal Decreto 55 del 21.06.2016;
- con tali considerazioni è stato elaborato il Bilancio Consuntivo dell'esercizio 2015, allegato alla presente, composto da:
  - stato patrimoniale*
  - conto economico*
  - rendiconto finanziario*
  - nota integrativa, completa dei modelli CE, SP e dei prospetti dei flussi SIOPE;*
- in sintesi, il bilancio evidenzia i seguenti valori espressi in unità di EURO:

## STATO PATRIMONIALE:

### ATTIVO:

IMMOBILIZZAZIONI	142.234.050
ATTIVO CIRCOLANTE	735.587.713
TOTALE ATTIVITÀ	877.821.763

### PASSIVO:

PATRIMONIO NETTO, escluso risultato dell'esercizio	(-176.130.544)
FONDI PER RISCHI ED ONERI	141.270.304
TRATTAMENTO DI FINE RAPPORTO E SUMAI	12.212.229
DEBITI	900.111.280
RATEI E RISCONTI	8.225
TOTALE PASSIVITÀ	877.821.763

**RISULTATO DELL'ESERCIZIO: UTILE** 350.269

### CONTO ECONOMICO:

VALORE DELLA PRODUZIONE	1.492.674.180
COSTI DELLA PRODUZIONE	1.450.084.954
DIFFERENZA TRA VALORE E COSTI DELLA PRODUZIONE	42.589.226
ONERI E PROVENTI FINANZIARI	(7.154.087)
ONERI E PROVENTI STRAORDINARI	(14.986.255)
RISULTATO PRIMA DELLE IMPOSTE	20.448.884
IMPOSTE E TASSE	20.098.615
<b>RISULTATO DELL'ESERCIZIO: UTILE</b>	<b>350.269</b>

- il Bilancio consuntivo dell'esercizio 2015 fornisce la dimostrazione analitica del risultato economico complessivo dell'ASL NAPOLI 3 SUD, nell'ottica della continuità operativa; i fenomeni aziendali sono stati valorizzati sulla base dei principi contabili generalmente accettati, ivi inclusi i criteri di valutazione;

- nella stesura dell'allegato bilancio sono stati osservati i seguenti principi:

- **Prudenza:** la valutazione delle voci di conto economico è stata fatta secondo prudenza e nella prospettiva della continuità dell'attività. Tale principio si estrinseca essenzialmente nella regola secondo la quale i profitti o ricavi non realizzati non devono essere contabilizzati, mentre tutti i costi e le perdite, anche se non definitivamente realizzati devono essere riflessi in bilancio.
- **Continuità:** i criteri di valutazione sono gli stessi di quelli adottati per la redazione dei bilanci economici consuntivi degli anni pregressi, variazioni necessarie sono riportate in nota integrativa;
- **Competenza:** sono stati considerati i proventi ed i costi di competenza dell'esercizio, indipendentemente dalla data di effettivo incasso o pagamento; in pratica l'effetto delle operazioni e degli altri eventi dell'esercizio è stato attribuito al bilancio in funzione della reale competenza (beneficio e costo) e non del periodo in cui si concretizzano i relativi movimenti di numerario;

- il risultato dell'esercizio 2015 presenta un utile di € 350.269, che, rispetto all'utile dell'esercizio 2014 pari a € 320.388, fa registrare un incremento pari a € 29.881=.

### Rilevato che:

- il Bilancio d'esercizio 2015 è corredato dalla relazione sulla gestione del Commissario Straordinario, e del modello di rilevazione LA e della situazione delle Strutture Sanitarie interne e esterne temporaneamente accreditate;
- il Collegio Sindacale è stato nominato con Delibera del Commissario Straordinario ASL NA 3 Sud. n° 259 del 03/05/2016.

Fatta riserva di prendere atto del parere del Collegio Sindacale sul bilancio consuntivo 2015, in fase successiva;

Ritenuto di dover procedere all'approvazione del Bilancio Consuntivo 2015

#### PROPONE AL COMMISSARIO STRAORDINARIO

- di adottare l'allegato bilancio consuntivo dell'esercizio 2015;
- di approvare l'allegata nota integrativa al bilancio consuntivo 2015;
- di approvare l'allegata relazione sulla gestione anno 2015.

IL DIRETTORE DEL SERVIZIO G.E.F.  
DOTT. ALBERTO PAGLIAFORA

#### IL COMMISSARIO STRAORDINARIO

Preso atto della dichiarazione resa dal dirigente proponente con la sottoscrizione, in ordine alla regolarità tecnica ed amministrativa del presente atto, nonché relativa alla conformità dello stesso atto alle disposizioni vigenti in materia di tutela della privacy;

Sentito il parere del Sub Commissario Sanitario e del Sub Commissario Amministrativo

#### DELIBERA

- di adottare l'allegato bilancio consuntivo dell'esercizio 2015;
- di approvare l'allegata nota integrativa al bilancio consuntivo 2015;
- di approvare l'allegata relazione sulla gestione anno 2015.
- di trasmettere il presente provvedimento a cura della U.O.C. Gabinetto ai seguenti organi per le rispettive competenze:

1. Struttura Regionale di Controllo;
2. Collegio Sindacale
3. U.O.C. Controllo di Gestione;
4. U.O.C. Gestione Economico Finanziario
- 5 U.O.C. Relazioni con il Pubblico, per la pubblicazione sull'apposito link del portale aziendale

Atto soggetto al controllo regionale.

Il Dirigente proponente sarà responsabile in via esclusiva della esecuzione della presente deliberazione, ~~che viene resa~~ data l'urgenza immediatamente esecutiva, curandone tutti i consequenziali adempimenti, nonché quelli di pubblicità e di trasparenza previsti dagli artt. 26 e 27 del decreto legislativo 14 marzo 2013, n. 33 e s.m.i.

IL SUB COMMISSARIO SANITARIO  
DOTT. LUIGI CATERINO

IL SUB COMMISSARIO AMMINISTRATIVO  
DOTT. ROSARIO GUIDA

IL COMMISSARIO STRAORDINARIO  
DOTT. SA. ANTONIETTA COSTANTINI

# BILANCIO 2015

STATO PATRIMONIALE

CONTO ECONOMICO

RENDICONTO FINANZIARIO



		Consuntivo 2015	Consuntivo 2014	Importi: Euro	
STATO PATRIMONIALE				VARIAZIONE	
ATTIVO				2015/2014	
				Importo	%
<b>A) IMMOBILIZZAZIONI</b>					
<b>I Immobilizzazioni immateriali</b>		243.568	94.036	149.532	159,0%
1) Costi d'impianto e di ampliamento		-	-	-	-
2) Costi di ricerca e sviluppo		-	-	-	-
3) Diritti di brevetto e di utilizzazione delle opere dell'ingegno		243.568	94.036	149.532	159,0%
4) Immobilizzazioni immateriali in corso e acconti		-	-	-	-
5) Altre immobilizzazioni immateriali		-	-	-	-
<b>II Immobilizzazioni materiali</b>		141.989.900	150.068.746	-8.078.846	-5,4%
1) Terreni		537.420	537.420	-	0,0%
a) Terreni disponibili		537.420	537.420	-	0,0%
b) Terreni indisponibili		-	-	-	-
2) Fabbricati		138.302.417	145.420.848	-7.118.431	-4,9%
a) Fabbricati non strumentali (disponibili)		21.108.022	18.585.156	2.522.866	13,6%
b) Fabbricati strumentali (indisponibili)		117.194.395	126.835.692	-9.641.297	-7,6%
3) Impianti e macchinari		818.382	1.012.919	-194.537	-19,2%
4) Attrezzature sanitarie e scientifiche		1.273.607	1.835.622	-562.015	-30,6%
5) Mobili e arredi		153.519	237.927	-84.408	-35,5%
6) Automezzi		19.236	26.145	-6.909	-26,4%
7) Oggetti d'arte		885.319	997.865	-112.546	-11,3%
8) Altre immobilizzazioni materiali		-	-	-	-
9) Immobilizzazioni materiali in corso e acconti		-	-	-	-
		Entro 12 mesi	Oltre 12 mesi		
<b>III Immobilizzazioni finanziarie (con separata indicazione, per ciascuna voce, degli impieghi)</b>		582	582	-	0,0%
<b>I) Crediti finanziari</b>		-	-	-	-
a) Crediti finanziari v/Stato		-	-	-	-
b) Crediti finanziari v/Regione		-	-	-	-
c) Crediti finanziari v/partecipate		-	-	-	-
d) Crediti finanziari v/altri		-	-	-	-
<b>II) Titoli</b>		582	582	-	0,0%
a) Partecipazioni		-	-	-	-
b) Altri titoli		582	582	-	0,0%
<b>Totale A)</b>		<b>142.234.050</b>	<b>150.163.364</b>	<b>-7.929.314</b>	<b>-5,3%</b>
<b>B) ATTIVO CIRCOLANTE</b>					
<b>I Rimanenze</b>		11.811.629	10.307.072	1.504.557	14,6%
1) Rimanenze beni sanitari		11.396.076	9.948.653	1.447.423	14,5%
2) Rimanenze beni non sanitari		415.553	358.419	57.134	15,9%
3) Acconti per acquisti beni sanitari		-	-	-	-
4) Acconti per acquisti beni non sanitari		-	-	-	-
		Entro 12 mesi	Oltre 12 mesi		
<b>II Crediti (con separata indicazione, per ciascuna voce, degli impieghi)</b>		673.643.753	599.302.035	74.341.718	12,4%
<b>I) Crediti v/Stato</b>		-	-	-	-
a) Crediti v/Stato - parte corrente		-	-	-	-
1) Crediti v/Stato per spesa corrente e acconti		-	-	-	-
2) Crediti v/Stato - altro		-	-	-	-
b) Crediti v/Stato - investimenti		-	-	-	-
c) Crediti v/Stato - per ricerca		-	-	-	-
1) Crediti v/Ministero della Salute per ricerca corrente		-	-	-	-
2) Crediti v/Ministero della Salute per ricerca finalizzata		-	-	-	-
3) Crediti v/Stato per ricerca - altre Amministrazioni centrali		-	-	-	-
4) Crediti v/Stato - investimenti per ricerca		-	-	-	-
d) Crediti v/prefetture		-	-	-	-
<b>2) Crediti v/Regione o Provincia Autonoma</b>		510.368.121	355.372.703	154.995.418	43,6%
a) Crediti v/Regione o Provincia Autonoma - parte corrente		445.704.017	292.496.996	153.207.021	52,4%
1) Crediti v/Regione o Provincia Autonoma per spesa corrente		445.704.017	292.496.996	153.207.021	52,4%
a) - per finanziamento sanitario ordinario corrente		-	-	-	-
b) - per finanziamento sanitario aggiuntivo corrente LEA		350.444.617	176.529.812	173.914.805	98,5%
c) - per finanziamento sanitario aggiuntivo corrente extra LEA		-	-	-	-
d) - per spesa corrente - altro		95.259.400	115.967.184	-20.707.784	-17,9%
2) Crediti v/Regione o Provincia Autonoma per ricerca		-	-	-	-

Modello Ministeriale DM

## ASL NA 3 SUD - BILANCIO

DM 20 Marzo 2013 - Schema di Bilancio delle Aziende del Servizio Sanitario Nazionale

MINISTERO DELLA SALUTE

SISTEMA INFORMATIVO SANITARIO

BILANCIO D'ESERCIZIO Consuntivo 2015

SCHEMA DI BILANCIO

Decreto Interministeriale

					Importi: Euro	
					Consuntivo 2015	Consuntivo 2014
b) Crediti v/ Regione o Provincia Autonoma - patrimonio netto	64.664.104	-	64.664.104	62.875.707	1.788.397	2,8%
1) - per finanziamento per investimenti	12.162.023	-	12.162.023	12.162.023	-	0,0%
2) - per incremento fondo di dotazione	-	-	-	-	-	-
3) - per ripiano perdite	32.502.081	-	32.502.081	30.713.684	1.788.397	5,8%
4) - per ricostituzione risorse da investimenti esercizi precedenti	-	-	-	-	-	-
3) Crediti v/ Comuni	12.882.631	-	12.882.631	12.594.926	287.705	2,3%
4) Crediti v/ aziende sanitarie pubbliche e acconto quota FSR	56.711.382	-	56.711.382	57.091.843	-380.461	-0,7%
a) Crediti v/ aziende sanitarie pubbliche della Regione	645.927	-	645.927	1.034.094	-388.167	-37,5%
b) Crediti v/ aziende sanitarie pubbliche fuori Regione	56.065.455	-	56.065.455	56.057.749	7.706	0,0%
5) Crediti v/ società partecipate e/o enti dipendenti della Regione	213.928	-	213.928	7.243	206.685	2853,6%
6) Crediti v/ Erano	364	-	364	-	364	-
7) Crediti v/ altri	93.467.327	-	93.467.327	174.235.320	-80.767.993	-46,4%
III Attività finanziarie che non costituiscono immobilizzazioni						
1) Partecipazioni che non costituiscono immobilizzazioni						
2) Altri titoli che non costituiscono immobilizzazioni						
IV Disponibilità liquide			50.132.331	84.257.582	-34.125.251	-40,5%
1) Cassa						
2) Istituto Tesoriere			342.945	192.186	150.759	78,4%
3) Tesoreria Unica			39.198.685	74.337.828	-35.139.143	-47,3%
4) Conto corrente postale			10.590.701	9.727.568	863.133	8,9%
Totale B)			735.587.713	693.866.689	41.721.024	6,0%
C) RATEI E RISCONTI ATTIVI						
I Ratei attivi						
II Risconti attivi						
Totale C)						
TOTALE ATTIVO (A+B+C)			877.821.763	844.030.053	33.791.710	4,0%
D) CONTI D'ORDINE						
1) Canoni di leasing ancora da pagare						
2) Depositi cauzionali						
3) Beni in comodato						
4) Altri conti d'ordine						
Totale D)						



Modello Ministeriale DM

Consuntivo 2015 Consuntivo 2014

Importi: Euro

STATO PATRIMONIALE			VARIAZIONE	
PASSIVO E PATRIMONIO NETTO			2015/2016	
			Importo	%
A) PATRIMONIO NETTO				
I Fondo di dotazione	95.121.706	95.121.706	-	0,0%
II Finanziamenti per investimenti	97.023.063	93.105.716	3.917.347	4,2%
1) Finanziamenti per beni di prima dotazione				
2) Finanziamenti da Stato per investimenti	88.712.649	89.007.669	-295.020	0,3%
a) Finanziamenti da Stato ex art. 20 Legge 67/88	88.712.649	89.007.669	-295.020	0,3%
b) Finanziamenti da Stato per ricerca				
c) Finanziamenti da Stato - altro				
3) Finanziamenti da Regione per investimenti				
4) Finanziamenti da altri soggetti pubblici per investimenti				
5) Finanziamenti per investimenti da rettifica contributi in conto esercizio	8.310.414	4.098.047	4.212.367	102,8%
III Riserve da donazioni e lasciti vincolati ad investimenti				
IV Altre riserve	61.990.893	61.990.893	-	0,0%
V Contributi per ripiano perdite				
VI Utili (perdite) portati a nuovo	-430.266.206	-430.586.594	320.388	-0,1%
VII Utile (perdita) dell'esercizio	350.269	320.388	29.881	9,3%
Totale A)	- 175.780.275	- 180.047.891	4.267.616	-2,4%
B) FONDI PER RISCHI ED ONERI				
1) Fondi per imposte, anche differite	461.625	461.625	-	0,0%
2) Fondi per rischi	53.050.992	53.087.548	-36.556	-0,1%
3) Fondi da distribuire				
4) Quota inutilizzata contributi di parte corrente vincolati	78.903.107	61.161.732	17.741.375	29,0%
5) Altri fondi oneri	8.854.580	11.981.675	-3.127.095	-26,1%
Totale B)	141.270.304	126.692.580	14.577.724	11,5%
C) TRATTAMENTO FINE RAPPORTO				
1) Previdenza	12.212.229	12.171.229	41.000	0,3%
2) TFR personale dipendente				
Totale C)	12.212.229	12.171.229	41.000	0,3%
D) DEBITI (con separata indicazione, per ciascuna voce, degli importi esigibili oltre l'esercizio successivo)				
	Entro 12 mesi	Oltre 12 mesi		
1) Mutui passivi	-	-	-	-
2) Debiti v/Stato	-	-	-	-
3) Debiti v/Regione o Provincia Autonoma	392.210.574	392.210.574	265.643.636	126.566.938
4) Debiti v/Comuni	5.470	5.470	43.440	-37.970
5) Debiti v/aziende sanitarie pubbliche	10.549.289	10.549.289	9.223.723	1.325.566
a) della Regione per spesa corrente e mobilità	-	-	-	-
b) della Regione per finanziamento sanitario aggiuntivo corrente LEA	-	-	-	-
c) della Regione per finanziamento sanitario aggiuntivo corrente extra LEA	-	-	-	-
d) della Regione per altre prestazioni	10.358.868	10.358.868	9.068.983	1.289.885
e) della Regione per versamenti a patrimonio netto	-	-	-	-
f) fuori Regione	190.421	190.421	154.740	35.681
6) Debiti v/società partecipate e/o enti dipendenti della Regione	-	-	-	-
7) Debiti v/fornitori	469.433.789	469.433.789	596.514.211	-127.080.422
8) Debiti v/Istituto Tesoriere	-	-	-	-
9) Debiti tributari	948.817	948.817	255.365	693.452
10) Debiti v/altri finanziatori	-	-	-	-
11) Debiti v/istituti previdenziali, assistenziali e sicurezza sociale	4.229.548	4.229.548	1.813.392	2.416.156
12) Debiti v/altri	22.733.793	22.733.793	10.179.134	3.463.868
Totale D)	900.111.280	900.111.280	883.672.901	16.438.379
E) RATEI E RISCONTI PASSIVI				
1) Ratei passivi	-	1.539.219	-1.539.219	-100,0%
2) Risconti passivi	8.225	2.015	6.210	308,2%
Totale E)	8.225	1.541.234	-1.533.009	-99,5%
TOTALE PASSIVO E PATRIMONIO NETTO (A+B+C+D+E)				
	877.821.763	844.030.053	33.791.710	4,0%
F) CONTI D'ORDINE				
1) Canoni di leasing ancora da pagare				
2) Depositi cauzionali				
3) Beni in comodato				
4) Altri conti d'ordine				
Totale F)				

Modello Uniministrale DM

Consuntivo 2016 Consuntivo 2014

Importi: Euro

CONTO ECONOMICO				VARIAZIONE 2015/2016	
				Importo	%
<b>A) VALORE DELLA PRODUZIONE</b>					
1) Contributi in c/esercizio		1.388.081.171	1.334.100.105	53.981.066	4,0%
a) Contributi in c/esercizio - da Regione o Provincia Autonoma per quota F.S. regionale		1.384.191.598	1.333.485.431	50.706.167	3,8%
b) Contributi in c/esercizio - extra fondo		3.882.573	614.674	3.267.899	531,6%
1) Contributi da Regione o Prov. Aut. (extra fondo) - vincolati					
2) Contributi da Regione o Prov. Aut. (extra fondo) - Risorse aggiuntive da bilancio a titolo di copertura LEA					
3) Contributi da Regione o Prov. Aut. (extra fondo) - Risorse aggiuntive da bilancio a titolo di copertura extra LEA					
4) Contributi da Regione o Prov. Aut. (extra fondo) - altro		3.882.573	614.674	3.267.899	531,6%
5) Contributi da aziende sanitarie pubbliche (extra fondo)					
6) Contributi da altri soggetti pubblici					
c) Contributi in c/esercizio - per ricerca		7.000		7.000	
1) da Ministero della Salute per ricerca corrente					
2) da Ministero della Salute per ricerca finalizzata					
3) da Regione e altri soggetti pubblici					
4) da privati		7.000		7.000	
d) Contributi in c/esercizio - da privati					
2) Rettifica contributi c/esercizio per destinazione ad investimenti		-10.063.516	-7.182.367	-2.881.149	40,1%
3) Utilizzo fondi per quote inutilizzate contributi vincolati di esercizi precedenti					
4) Ricavi per prestazioni sanitarie e sociosanitarie a rilevanza sanitaria		98.151.201	91.927.040	6.224.161	6,8%
a) Ricavi per prestazioni sanitarie e sociosanitarie - ad aziende sanitarie pubbliche		93.055.169	88.303.087	4.752.082	5,4%
b) Ricavi per prestazioni sanitarie e sociosanitarie - intramoenia		1.044.360	1.184.221	-139.861	-11,8%
c) Ricavi per prestazioni sanitarie e sociosanitarie - altro		4.051.672	2.439.732	1.611.940	66,1%
5) Concorsi, recuperi e rimborsi		1.848.606	1.539.996	308.610	20,0%
6) Compartecipazione alla spesa per prestazioni sanitarie (Ticket)		6.152.213	5.719.601	432.612	7,6%
7) Quota contributi in c/capitale imputata nell'esercizio		6.146.169	8.687.772	-2.541.603	-29,3%
8) Incrementi delle immobilizzazioni per lavori interni					
9) Altri ricavi e proventi		2.358.336	974.146	1.384.190	142,1%
<b>Totale A)</b>		<b>1.492.674.180</b>	<b>1.435.766.293</b>	<b>56.907.887</b>	<b>4,0%</b>
<b>B) COSTI DELLA PRODUZIONE</b>					
1) Acquisti di beni		167.183.118	152.211.440	14.971.678	9,8%
a) Acquisti di beni sanitari		164.317.246	145.704.500	18.612.746	12,8%
b) Acquisti di beni non sanitari		2.865.872	6.506.940	-3.641.068	-56,0%
2) Acquisti di servizi sanitari		853.423.389	830.778.747	22.644.642	2,7%
a) Acquisti di servizi sanitari - Medicina di base		122.317.000	119.311.724	3.005.276	2,5%
b) Acquisti di servizi sanitari - Farmaceutica		164.470.744	166.426.410	-1.955.666	-1,2%
c) Acquisti di servizi sanitari per assistenza specialistica ambulatoriale		154.536.922	152.712.487	1.824.435	1,2%
d) Acquisti di servizi sanitari per assistenza riabilitativa		66.747.236	66.781.749	-34.513	-0,1%
e) Acquisti di servizi sanitari per assistenza integrativa		14.889.440	15.171.536	-282.096	-1,9%
f) Acquisti di servizi sanitari per assistenza protesica		10.205.958	12.064.273	-1.858.315	-15,4%
g) Acquisti di servizi sanitari per assistenza ospedaliera		224.475.251	225.003.029	-527.778	-0,2%
h) Acquisti prestazioni di psichiatria residenziale e semiresidenziale		3.376.118	3.485.394	-109.276	-3,1%
i) Acquisti prestazioni di distribuzione farmaci File F		59.837.944	35.018.228	24.819.716	70,9%
j) Acquisti prestazioni termali in convenzione		927.512	979.966	-52.454	-5,4%
k) Acquisti prestazioni di trasporto sanitario		4.123.443	4.226.284	-102.841	-2,4%
l) Acquisti prestazioni socio-sanitarie a rilevanza sanitaria		13.325.391	12.020.854	1.304.537	10,9%
m) Compartecipazione al personale per art. Libero prof. (intramoenia)		1.003.370	1.184.221	-180.851	-15,3%
n) Rimborsi Assegni e contributi sanitari		1.186.733	817.174	369.559	45,2%
o) Consulenze, collaborazioni, interinale, altre prestazioni di lavoro sanitarie e sociosanitarie		2.819.885	1.201.157	1.618.728	134,8%
p) Altri servizi sanitari e sociosanitari a rilevanza sanitaria		9.180.442	14.374.261	-5.193.819	-36,1%
q) Costi per differenziale Tariffe TUC					
3) Acquisti di servizi non sanitari		53.318.979	50.878.590	2.440.389	4,8%
a) Servizi non sanitari		52.538.520	50.190.617	2.347.903	4,7%
b) Consulenze, collaborazioni, interinale, altre prestazioni di lavoro non sanitarie		562.986	398.963	164.023	41,1%
c) Formazione		217.473	289.010	-71.537	-24,8%
4) Manutenzione e riparazione		14.101.714	14.486.872	-385.158	-2,7%
5) Godimento di beni di terzi		7.285.905	12.628.095	-5.342.190	-42,3%
6) Costi del personale		260.541.781	267.886.740	-7.344.959	-2,7%
a) Personale dirigente medico		109.104.203	112.755.227	-3.651.024	-3,2%
b) Personale dirigente ruolo sanitario non medico		13.604.957	13.766.020	-161.063	-1,2%
c) Personale comparto ruolo sanitario		95.393.590	96.967.370	-1.573.780	-1,6%
d) Personale dirigente altri ruoli		4.165.963	4.534.769	-368.806	-8,1%
e) Personale comparto altri ruoli		38.273.068	39.863.354	-1.590.286	-4,0%
7) Oneri diversi di gestione		6.324.294	5.798.287	526.007	9,1%

Modello Ministeriale DM

## ASL NA 3 SUD - BILANCIO

DM 20 Marzo 2013 - Schema di Bilancio delle Aziende del Servizio Sanitario Nazionale

MINISTERO DELLA SALUTE

SISTEMA INFORMATIVO SANITARIO

BILANCIO D'ESERCIZIO Consuntivo 2015

SCHEMA DI BILANCIO

Decreto Interministeriale

		Consuntivo 2015	Consuntivo 2014	Importi: Euro	
8) Ammortamenti		11.128.885	13.788.829	-2.659.944	-19,3%
a) Ammortamenti immobilizzazioni immateriali		176.430	111.237	65.193	58,6%
b) Ammortamenti dei Fabbricati		9.641.297	12.268.622	-2.627.325	-21,4%
c) Ammortamenti delle altre immobilizzazioni materiali		1.311.158	1.408.970	-97.812	-6,9%
9) Svalutazione delle immobilizzazioni e dei crediti		8.500.000	8.500.000	-	0,0%
10) Variazione delle rimanenze		-1.504.557	-996.904	-507.653	50,9%
a) Variazione delle rimanenze sanitarie		-1.447.423	830.022	617.401	74,4%
b) Variazione delle rimanenze non sanitarie		57.134	166.882	109.748	-65,8%
11) Accantonamenti		69.781.446	64.446.255	5.335.191	8,3%
a) Accantonamenti per rischi		47.889.464	38.627.495	9.261.969	24,0%
b) Accantonamenti per premio operosità		41.000	853.642	812.642	-95,2%
c) Accantonamenti per quote inutilizzate di contributi vincolati		17.741.374	16.873.856	867.518	5,1%
d) Altri accantonamenti		4.109.608	8.091.262	-3.981.654	-49,2%
<b>Totale B)</b>		<b>1.450.084.954</b>	<b>1.420.406.951</b>	<b>29.678.003</b>	<b>2,1%</b>
<b>DIFF. TRA VALORE E COSTI DELLA PRODUZIONE (A-B)</b>		<b>42.589.226</b>	<b>15.359.342</b>	<b>27.229.884</b>	<b>177,3%</b>
<b>C) PROVENTI E ONERI FINANZIARI</b>					
1) Interessi attivi ed altri proventi finanziari		-	10.191	-10.191	-100,0%
2) Interessi passivi ed altri oneri finanziari		7.154.087	3.684.153	3.469.934	94,2%
<b>Totale C)</b>		<b>-7.154.087</b>	<b>-3.673.962</b>	<b>-3.480.125</b>	<b>94,7%</b>
<b>D) RETTIFICHE DI VALORE DI ATTIVITA' FINANZIARIE</b>					
1) Rivalutazioni		-	-	-	-
2) Svalutazioni		-	-	-	-
<b>Totale D)</b>		<b>-</b>	<b>-</b>	<b>-</b>	<b>-</b>
<b>E) PROVENTI E ONERI STRAORDINARI</b>					
1) Proventi straordinari		9.096.610	44.641.770	-35.545.160	-79,6%
a) Plusvalenze		-	-	-	-
b) Altri proventi straordinari		9.096.610	44.641.770	-35.545.160	-79,6%
2) Oneri straordinari		24.082.865	35.312.670	-11.229.805	-31,8%
a) Minusvalenze		-	-	-	-
b) Altri oneri straordinari		24.082.865	35.312.670	-11.229.805	-31,8%
<b>Totale E)</b>		<b>-14.986.255</b>	<b>9.329.100</b>	<b>-24.315.355</b>	<b>-260,6%</b>
<b>RISULTATO PRIMA DELLE IMPOSTE (A-B+C+D+E)</b>		<b>20.448.884</b>	<b>21.014.480</b>	<b>-565.596</b>	<b>-2,7%</b>
<b>Y) IMPOSTE SUL REDDITO DELL'ESERCIZIO</b>					
1) IRAP		20.056.242	20.653.500	-597.258	-2,9%
a) IRAP relativa a personale dipendente		17.380.286	17.936.048	-555.762	-3,1%
b) IRAP relativa a collaboratori e personale assimilato a lavoro dipendente		2.675.956	2.717.452	-41.496	-1,5%
c) IRAP relativa ad attività di libera professione (intramoenia)		-	-	-	-
d) IRAP relativa ad attività commerciali		-	-	-	-
2) IRES		42.373	40.592	1.781	4,4%
3) Accantonamento a fondo imposte (accertamenti, condoni, ecc.)		-	-	-	-
<b>Totale Y)</b>		<b>20.098.615</b>	<b>20.694.092</b>	<b>-595.477</b>	<b>-2,9%</b>
<b>UTILE (PERDITA) DELL'ESERCIZIO</b>		<b>350.269</b>	<b>320.388</b>	<b>29.881</b>	<b>9,3%</b>



Modello Ministeriale DM

**AZIENDA SANITARIA LOCALE NAPOLI 3 SUD**
**RENDICONTO FINANZIARIO**
**Consuntivo**
**2015**
**OPERAZIONI DI GESTIONE REDDITUALE**

(+) risultato di esercizio	350.269	350.269
-Voci che non hanno effetto sulla liquidità: costi e ricavi non monetari		
(+) ammortamenti fabbricati	9.641.297	
(+) ammortamenti altre immobilizzazioni materiali	1.311.158	
(+) ammortamenti immobilizzazioni immateriali	176.430	
Ammortamenti		11.128.885
(-) Utilizzo finanziamenti per investimenti	(10.063.516)	
(-) Utilizzo fondi riserva: investimenti, incentivi al personale, successioni e donaz., plusvalenze da reinvestire		
Utilizzo contributi in c/capitale e fondi riserva		(10.063.516)
(+) accantonamenti SUMAI	41.000	
(-) pagamenti SUMAI		
(+) accantonamenti TFR		
(-) pagamenti TFR		
-Premio operosità medici SUMAI + TFR		41.000
(+/-) Rivalutazioni/svalutazioni di attività finanziarie		
(+) accantonamenti a fondi svalutazioni	8.500.000	
(-) utilizzo fondi svalutazioni (*)		
-Fondi svalutazione di attività		8.500.000
(+) accantonamenti a fondi per rischi e oneri	50.864.925	
(-) utilizzo fondi per rischi e oneri	(54.028.575)	
- Fondo per rischi ed oneri futuri		(3.163.651)
TOTALE Flusso di CCN della gestione corrente	6.792.987	6.792.987
(+)/(+) aumento/diminuzione debiti verso regione e provincia autonoma, esclusa la variazione relativa a debiti per acquisto di beni strumentali	126.566.938	
(+)/(+) aumento/diminuzione debiti verso comune	(37.970)	
(+)/(+) aumento/diminuzione debiti verso aziende sanitarie pubbliche	1.325.567	
(+)/(+) aumento/diminuzione debiti verso arpa		
(+)/(+) aumento/diminuzione debiti verso fornitori	(127.080.421)	
(+)/(+) aumento/diminuzione debiti tributari	693.452	
(+)/(+) aumento/diminuzione debiti verso istituti di previdenza	2.416.156	
(+)/(+) aumento/diminuzione altri debiti	12.554.664	
(+)/(+) aumento/diminuzione debiti (escl. forn. di immob. e C/C bancari e istituto tesoriere)		
(+)/(+) aumento/diminuzione ratei e risconti passivi	(1.533.009)	14.905.376
(+)/(+) diminuzione/aumento crediti parte corrente v/Stato quote indistinte		
(+)/(+) diminuzione/aumento crediti parte corrente v/Stato quote vincolate		
(+)/(+) diminuzione/aumento crediti parte corrente v/Regione per gettito addizionali Irpef e Irap		
(+)/(+) diminuzione/aumento crediti parte corrente v/Regione per partecipazioni regioni a Statuto speciale		
(+)/(+) diminuzione/aumento crediti parte corrente v/Regione - vincolate per partecipazioni regioni a Statuto speciale		
(+)/(+) diminuzione/aumento crediti parte corrente v/Regione - gettito fiscalità regionale		
(+)/(+) diminuzione/aumento crediti parte corrente v/Regione - altri contributi extrafondo		
(+)/(+) diminuzione/aumento crediti parte corrente v/Regione	154.995.420	
(+)/(+) diminuzione/aumento crediti parte corrente v/Comune	287.705	
(+)/(+) diminuzione/aumento crediti parte corrente v/Asl-Ao	(380.461)	
(+)/(+) diminuzione/aumento crediti parte corrente v/ARPA	206.685	
(+)/(+) diminuzione/aumento crediti parte corrente v/Erario	364	
(+)/(+) diminuzione/aumento crediti parte corrente v/Altri		
(+)/(+) diminuzione/aumento di crediti	(80.767.992)	
(+)/(+) diminuzione/aumento del magazzino	0	
(+)/(+) diminuzione/aumento di acconti a fornitori per magazzino		
(+)/(+) diminuzione/aumento rimanenze	1.504.557	

**AZIENDA SANITARIA LOCALE NAPOLI 3 SUD**
**RENDICONTO FINANZIARIO**

	Consuntivo	2015
(+)/(-) diminuzione/aumento ratei e risconti attivi		75.846.278
A - Totale operazioni di gestione reddituale	97.544.642	97.544.642
ATTIVITA' DI INVESTIMENTO		
(-) Acquisto costi di impianto e di ampliamento		
(-) Acquisto costi di ricerca e sviluppo		
(-) Acquisto Diritti di brevetto e diritti di utilizzazione delle opere d'ingegno	(325.962)	
(-) Acquisto immobilizzazioni immateriali in corso		
(-) Acquisto altre immobilizzazioni immateriali		
(-) Acquisto immobilizzazioni immateriali		
(+) Valore netto contabile costi di impianto e di ampliamento dismessi		
(+) Valore netto contabile costi di ricerca e sviluppo dismessi		
(+) Valore netto contabile Diritti di brevetto e diritti di utilizzazione delle opere d'ingegno dismessi		
(+) Valore netto contabile immobilizzazioni immateriali in corso dismesse		
(+) Valore netto contabile immobilizzazioni immateriali dismesse		
(+) Valore netto contabile Immobilizzazioni Immateriali dismesse		
(-) Acquisto terreni		
(-) Acquisto fabbricati		
(-) Acquisto impianti e macchinari	(56.833)	
(-) Acquisto attrezzature sanitarie e scientifiche	(562.015)	
(-) Acquisto mobili e arredi	(84.408)	
(-) Acquisto automezzi	(10.900)	
(-) Acquisto altri beni materiali	(86.842)	
(-) Acquisto Immobilizzazioni Materiali	(2.522.866)	
(+) Valore netto contabile terreni dismessi		
(+) Valore netto contabile fabbricati dismessi		
(+) Valore netto contabile impianti e macchinari dismessi		
(+) Valore netto contabile attrezzature sanitarie e scientifiche dismesse		
(+) Valore netto contabile mobili e arredi dismessi		
(+) Valore netto contabile automezzi dismessi		
(+) Valore netto contabile altri beni materiali dismessi		
(+) Valore netto contabile Immobilizzazioni Materiali dismesse		
(-) Acquisto crediti finanziari		
(-) Acquisto titoli		
(-) Acquisto Immobilizzazioni Finanziarie		
(+) Valore netto contabile crediti finanziari dismessi		
(+) Valore netto contabile titoli dismessi		
(+) Valore netto contabile Immobilizzazioni Finanziarie dismesse		
(+/-) Aumento/Diminuzione debiti v/fornitori di immobilizzazioni		(3.649.826)
B - Totale attività di investimento	(3.649.826)	(3.649.826)
ATTIVITA' DI FINANZIAMENTO		
(+)/(-) diminuzione/aumento crediti vs Stato (finanziamenti per investimenti)		
(+)/(-) diminuzione/aumento crediti vs Regione (finanziamenti per investimenti)		
(+)/(-) diminuzione/aumento crediti vs Regione (aumento fondo di dotazione)		
(+)/(-) diminuzione/aumento crediti vs Regione (ripiamo perdite)	1.788.397	
(+)/(-) diminuzione/aumento crediti vs Regione (copertura debiti al 31.12.2005)		
(+) aumento fondo di dotazione		
(+) aumento contributi in c/capitale da regione e da altri		
(+)/(-) altri aumenti/diminuzioni al patrimonio netto	1.447.845	
(+)/(-) aumenti/diminuzioni nette contabili al patrimonio netto		
(+)/(-) aumenti/diminuzione debiti C/C bancari e istituto tesoriere		
(+) assunzione nuovi mutui		
(-) mutui quota capitale rimborsata		3.236.242
C - Totale attività di finanziamento	(413.584)	(413.584)
<b>FLUSSO DI CASSA COMPLESSIVO (A+B+C+)</b>	<b>100.780.884</b>	

# NOTA INTEGRATIVA



## 1. Criteri generali di formazione del bilancio di esercizio

Il bilancio di esercizio 2015 è costituito dallo stato patrimoniale, dal conto economico, dal rendiconto finanziario e dalla presente nota integrativa, ed è corredato dalla relazione sulla gestione. Esso è stato predisposto secondo le disposizioni del D. Lgs. 118/2011, con riferimento alle norme del Codice Civile e ai Principi Contabili Nazionali (OIC), fatte salve le deroghe previste dallo stesso D. Lgs. 118/2011 e s.m.i., nonché dai successivi decreti ministeriali di attuazione.

La presente nota integrativa in particolare, contiene tutte le informazioni richieste dal D. Lgs. 118/2011 e s.m.i., nonché dai successivi decreti ministeriali di attuazione. Fornisce inoltre tutte le informazioni supplementari, anche se non specificamente richieste da disposizioni di legge, ritenute necessarie a dare una rappresentazione veritiera e corretta dei fatti aziendali e in ottemperanza al postulato della chiarezza del bilancio.

Lo stato patrimoniale, il conto economico, il rendiconto finanziario e la nota integrativa sono stati predisposti in unità di euro. L'arrotondamento è stato eseguito all'unità inferiore per decimali inferiori a 0,5 Euro e all'unità superiore per decimali pari o superiori a 0,5 Euro.

### Eventuali deroghe all'applicazione di disposizioni di legge:

GEN01 NO	-	Non si sono verificati casi eccezionali che impongano di derogare alle disposizioni di legge.

### Eventuali deroghe al principio di continuità di applicazione dei criteri di valutazione:

GEN02 NO	-	I criteri utilizzati nella formazione del bilancio non si discostano dai medesimi utilizzati per la formazione del bilancio del precedente esercizio, in particolare nelle valutazioni e nella continuità dei medesimi principi.

### Eventuali casi di non comparabilità delle voci rispetto all'esercizio precedente:

GEN03 NO	-	Tutte le voci relative allo stato patrimoniale, al conto economico e al rendiconto finanziario dell'esercizio precedente sono comparabili con quelle del presente esercizio e non si è reso necessario alcun adattamento, salvo le riclassifiche per effetto del nuovo piano dei conti e dei nuovi modelli di Stato Patrimoniale e Conto Economico.

### Altre informazioni di carattere generale, relative alla conversione dei valori

GEN04 NO	-	Nel corso dell'esercizio non sono state effettuate conversioni di voci di bilancio espresse all'origine in moneta diversa dall'Euro.



## 2. Criteri di valutazione adottati per la redazione del bilancio di esercizio

Il bilancio di esercizio è lo strumento di informazione patrimoniale, finanziaria ed economica dell'azienda sanitaria. Perché possa svolgere tale funzione, il bilancio è stato redatto con chiarezza, così da rappresentare in modo veritiero e corretto la situazione patrimoniale e finanziaria dell'azienda e il risultato economico dell'esercizio.

Le caratteristiche sopra menzionate sono state assicurate, laddove necessario, dall'inserimento di informazioni complementari. Se vi è stata deroga alle disposizioni di legge, essa è stata motivata e ne sono stati esplicitati gli effetti sulla situazione patrimoniale, finanziaria ed economica dell'azienda nella presente nota integrativa.

La valutazione delle voci di bilancio è stata fatta ispirandosi ai principi di prudenza e competenza, tenendo conto della funzione economica dell'elemento attivo e passivo considerato e nella prospettiva della continuazione dell'attività.

L'applicazione del principio di prudenza ha comportato la valutazione individuale degli elementi componenti le singole poste o voci delle attività o passività, per evitare compensi tra perdite che dovevano essere riconosciute e utili da non riconoscere in quanto non realizzati.

In ottemperanza al principio di competenza, l'effetto delle operazioni e degli altri eventi è stato rilevato contabilmente e attribuito all'esercizio al quale tali operazioni ed eventi si riferiscono, e non a quello in cui si concretizzano i relativi movimenti di numerario (incassi e pagamenti).

I criteri di valutazione adottati sono sintetizzati nella tabella che segue.

Posta di bilancio	Criterio di valutazione
Immobilizzazioni immateriali	<p>Sono iscritte al costo di acquisto o di produzione, inclusi i costi accessori e l'IVA in quanto non detraibile. Sono esposte in bilancio al netto degli ammortamenti effettuati nel corso degli esercizi.</p> <p>Le aliquote di ammortamento sono quelle fissate dal D.Lgs. 118/2011 e ss.mm.ii., nonché dai successivi decreti ministeriali di attuazione.</p> <p>L'iscrizione tra le immobilizzazioni dei costi di impianto e di ampliamento, di ricerca e sviluppo avviene con il consenso del collegio sindacale. Nel bilancio 2015 non sono presenti costi di impianto e di ampliamento, per cui non si è reso necessario richiedere il consenso dell'Organo di Controllo</p>
Immobilizzazioni materiali	<p>Sono iscritte al costo di acquisto o di produzione, inclusi i costi accessori e l'IVA in quanto non detraibile. Sono esposte in bilancio al netto dei relativi fondi di ammortamento.</p> <p>Le aliquote di ammortamento sono quelle fissate dal D.Lgs. 118/2011 e ss.mm.ii., nonché dai successivi decreti ministeriali di attuazione.</p> <p>Non risultano fabbricati di primo conferimento successivi alla fusione delle ex Aziende Sanitarie.</p> <p>Non risultano nuovi fabbricati ricevuti a titolo gratuito, dalla regione o da altri soggetti pubblici e privati, successivamente alla costituzione dell'azienda.</p> <p>I costi di manutenzione e riparazione che non rivestono carattere incrementativo del valore e/o della funzionalità dei beni sono addebitati al conto economico dell'esercizio in cui sono sostenuti. Le spese di manutenzione e riparazione</p>

	<p>aventi natura incrementativa sono imputate all'attivo patrimoniale e, successivamente, ammortizzate. Le immobilizzazioni che, alla fine dell'esercizio, presentano un valore durevolmente inferiore rispetto al residuo costo da ammortizzare vengono iscritte a tale minor valore. Questo non viene mantenuto se negli esercizi successivi vengono meno le ragioni della svalutazione effettuata.</p> <p>Le immobilizzazioni materiali detenute in base a contratti di leasing finanziario vengono contabilizzate secondo quanto previsto dalla vigente normativa italiana, la quale prevede l'addebito a conto economico per competenza dei canoni, l'indicazione dell'impegno per canoni a scadere nei conti d'ordine e l'inserimento del cespite tra le immobilizzazioni solo all'atto del riscatto.</p>
Titoli	Sono iscritti al minor valore tra il prezzo d'acquisto e quello di possibile realizzare sulla base dell'andamento del mercato. Trattasi di titoli di Stato valutati al valore nominale
Partecipazioni	Non risultano in bilancio valori riferiti a partecipazioni di <i>aziende controllate e collegate</i> .
Rimanenze	Sono iscritte al minore tra costo di acquisto o di produzione e valore desumibile dall'andamento del mercato. Per i beni fungibili il costo è calcolato con il metodo della media ponderata.
Crediti	Sono esposti al presumibile valore di realizzo. L'adeguamento del valore nominale dei crediti al valore presunto di realizzo è ottenuto mediante apposito fondo al fine di tener conto dei rischi di inesigibilità.
Disponibilità liquide	Sono iscritte in bilancio al loro valore nominale.
Ratei e risconti	Sono determinati in proporzione al periodo temporale di competenza del costo o del ricavo comune a due o più esercizi.
Patrimonio netto	<p>I contributi per ripiano perdite sono rilevati con le modalità previste dal D.Lgs. 118/2011 e s.m.i., nonché dai successivi decreti ministeriali di attuazione. I contributi in conto capitale sono rilevati con le modalità previste dal D.Lgs. 118/2011 e s.m.i., nonché dai successivi decreti ministeriali di attuazione.</p> <p>Per i beni di primo conferimento, la sterilizzazione degli ammortamenti avviene mediante storno a conto economico di quote della voce di Patrimonio Netto "Finanziamenti per beni di prima dotazione".</p>
Fondi per rischi e oneri	I fondi per quote inutilizzate di contributi sono costituiti da accantonamenti determinati con le modalità previste dall'art. 29 comma 1, lett. e) del D.Lgs. 118/2011 e ss.mm.ii., nonché dai successivi decreti ministeriali di attuazione. I fondi per rischi e oneri sono costituiti da accantonamenti effettuati allo scopo di coprire perdite o debiti di natura determinata e di esistenza certa o probabile, che alla data di chiusura dell'esercizio sono però indeterminati nell'ammontare e/o nella data di sopravvenienza, secondo quanto previsto dall'art. 29, comma 1, lett. g) del D.Lgs. 118/2011 e s.m.i., nonché dai successivi decreti ministeriali di attuazione.
Premio operosità Medici SUMAI	È determinato secondo le norme e disposizioni contenute nella Convenzione Unica Nazionale che regolano la determinazione del premio di operosità dei medici SUMAI.
TFR	<p>Rappresenta il debito maturato, in conformità alla legge e ai contratti vigenti, verso i dipendenti.</p> <p>Il fondo non viene costituito presso l'azienda in quanto il totale delle singole indennità maturate viene riversato all'Ente previdenziale che curerà la gestione del fondo e delle erogazioni alla cessazione del rapporto di lavoro.</p>
Debiti	Sono rilevati al loro valore nominale.

Ricavi e costi	Sono rilevati secondo i principi della prudenza e della competenza economica, anche mediante l'iscrizione dei relativi ratei e risconti.
Imposte sul reddito	Sono determinate secondo le norme e le aliquote vigenti
Conti d'ordine	Impegni e garanzie sono indicati nei conti d'ordine al loro valore contrattuale residuo. I beni di terzi sono indicati nei conti d'ordine in base al loro valore di mercato al momento dell'ingresso in azienda. Nella fattispecie, non se ne rilevano.



### 3. Dati relativi al personale

I dipendenti al 31/12/15 erano n 4.900, così ripartiti:

dirigenti medici	1.153
dirigenti non medici	49
personale non dirigente	3.376
personale contrattista	4
<b>TOTALE</b>	<b>4.582</b>

#### DATI SULL'OCCUPAZIONE AL 31.12.2015: PERSONALE DIPENDENTE CONTO ANNUALE

TIPOLOGIA DI PERSONALE	2014	part time 2014	2015	part time 2015	T12 mensilità	T12 Spese stipendiale	T13 Spese accessorie
<b>RUOLO SANITARIO</b>	<b>3.498</b>	<b>2</b>	<b>3.399</b>	<b>2</b>	<b>42.460</b>	<b>117.400.328</b>	<b>63.308.302</b>
Dirigenza	1200	1	1153	2	14.342	55.949.064	53.417.570
Medico-veterinaria	1056	1	1013	2	12.687	50.139.780	48.846.223
Sanitaria	144		140		1.655	5.809.284	4.571.347
Comparto	2298	1	2246	14	28.118	61.451.264	9.890.732
Categoria DS	113		104	1	1.356	3.176.536	421.085
Categoria D	2084	1	2046	6	25.575	55.897.469	9.137.850
Categoria C	95		90	2	1.125	2.138.184	319.354
Categoria BS	6		6	5	62	239.075	12.443
<b>RUOLO PROFESSIONALE</b>	<b>9</b>		<b>7</b>		<b>87</b>	<b>226.992</b>	<b>125.205</b>
Dirigenza	9		7		87	226.992	125.205
Livello Dirigenziale	9		7		87	226.992	125.205
Comparto	0		0		0	-	-
Categoria D	0		0		-	-	-
<b>RUOLO TECNICO</b>	<b>649</b>		<b>578</b>		<b>7.649</b>	<b>13.579.808</b>	<b>2.415.328</b>
Dirigenza	15		14		598	749.586	383.698
Livello Dirigenziale	15		14		598	749.586	383.698
Comparto	634		564		7.051	12.830.222	2.031.630
Categoria Ds	11		11		137	311.937	32.655
Categoria D	84		84		1.048	2.321.492	211.313
Categoria C	33		44		559	998.224	157.862
Categoria Bs	177		173		2.162	3.929.013	723.128
Categoria B	179		164		2.050	3.528.496	596.654
Categoria A	150		88		1.095	1.741.060	310.018
<b>RUOLO AMMINISTRATIVO</b>	<b>568</b>	<b>1</b>	<b>591</b>	<b>1</b>	<b>6.962</b>	<b>14.490.970</b>	<b>1.935.457</b>
Dirigenza	26		25		312	1.189.272	768.776
Livello Dirigenziale	26		25		312	1.189.272	768.776
Comparto	542	1	566	4	6631	13.370.378	1.166.681
Categoria Ds	11		17		212	555.915	54.319
Categoria D	62		112	2	1.398	3.111.640	271.616
Categoria C	187		184		2.292	4.596.632	407.202
Categoria Bs	30		36	1	415	792.129	54.774
Categoria B	215		177		2.202	3.582.456	331.536
Categoria A	36	1	40	1	492	731.606	47.234

**DATI SULL'OCCUPAZIONE AL 31.12.2015: PERSONALE DIPENDENTE (Conto Annuale)**

TIPOLOGIA DI PERSONALE	T1A	T1C	T1A	T1C
	Personale in Comando al 31/12/2014 ad altri enti	Personale in Comando al 31/12/2014 da altri enti	Personale in Comando al 31/12/2015 ad altri enti	Personale in Comando al 31/12/2015 da altri enti
<b>RUOLO SANITARIO</b>	<b>6</b>	<b>18</b>	<b>7</b>	<b>15</b>
Dirigenza	4	1	1	1
Medico-veterinaria	2	1	1	1
Sanitaria	2	0	1	0
Comparto	2	17	0	14
- Categoria DS	0	0	0	0
Categoria D	2	14	6	11
Categoria C	0	0	0	0
Categoria BS	0	3	0	3
<b>RUOLO PROFESSIONALE</b>	<b>0</b>	<b>0</b>	<b>0</b>	<b>0</b>
Dirigenza	0	0	0	0
Livello Dirigenziale	0	0	0	0
Comparto	0	0	0	0
Categoria D	0	0	0	0
<b>RUOLO TECNICO</b>	<b>8</b>	<b>0</b>	<b>0</b>	<b>6</b>
Dirigenza	0	0	0	0
Livello Dirigenziale	0	0	0	0
Comparto	8	1	0	6
Categoria Ds	4	0	0	3
Categoria D	1	0	0	1
Categoria C	2	0	0	2
Categoria Bs	0	1	0	0
Categoria B	1	0	0	0
Categoria A	0	0	0	0
<b>RUOLO AMMINISTRATIVO</b>	<b>3</b>	<b>3</b>	<b>1</b>	<b>2</b>
Dirigenza	0	1	1	0
Livello Dirigenziale	0	1	1	0
Comparto	3	2	0	2
Categoria Ds	0	0	0	0
Categoria D	0	0	0	0
Categoria C	1	0	0	1
Categoria Bs	0	1	0	0
Categoria B	2	1	0	1
Categoria A	0	0	0	0

SI OMETTE LA COMPILAZIONE DELLA TABELLA DEL PERSONALE UNIVERISTARIO TRATTANDOSI DI AZIENDA SANITARIA LOCALE CHE NON EFFETTUA RILEVAZIONE PER LA TABELLA T1B

## PERSONALE CON ALTRO CONTRATTO

### PERSONALE CON ALTRO CONTRATTO - FORMAZIONE LAVORO CONTO ANNUALE T2

TIPOLOGIA DI PERSONALE	ANNO 2014	ANNO 2015
<b>RUOLO SANITARIO</b>	0	0
Dirigenza	0	0
Medico-veterinaria	0	0
Sanitaria	0	0
Comparto	0	0
<b>RUOLO PROFESSIONALE</b>	0	0
Dirigenza	0	0
Comparto	0	0
<b>RUOLO TECNICO</b>	-	0
Dirigenza	-	
Comparto	-	-
<b>RUOLO AMMINISTRATIVO</b>	0	0
Dirigenza	0	0
Comparto	0	0

### PERSONALE CON ALTRO CONTRATTO - CONTRATTO DI SOMMINISTRAZIONE CONTO ANNUALE T2

TIPOLOGIA DI PERSONALE	ANNO 2014	ANNO 2015
<b>RUOLO SANITARIO</b>	0	0
Dirigenza	0	0
Medico-veterinaria	0	0
Sanitaria	0	0
Comparto	0	0
<b>RUOLO PROFESSIONALE</b>	0	0
Dirigenza	0	0
Comparto	0	0
<b>RUOLO TECNICO</b>	-	
Dirigenza	-	0
Comparto	-	-
<b>RUOLO AMMINISTRATIVO</b>	0	0
Dirigenza	0	0
Comparto	0	0

**PERSONALE CON ALTRO CONTRATTO - LSU CONTO ANNUALE T2**

TIPOLOGIA DI PERSONALE	ANNO 2014	ANNO 2015
<b>RUOLO SANITARIO</b>	<b>0</b>	<b>0</b>
Dirigenza	0	0
Medico-veterinaria	0	0
Sanitaria	0	0
Comparto	0	0
<b>RUOLO PROFESSIONALE</b>	<b>0</b>	<b>0</b>
Dirigenza	0	0
Comparto	0	0
<b>RUOLO TECNICO</b>	<b>-</b>	
Dirigenza	-	
Comparto	-	-
<b>RUOLO AMMINISTRATIVO</b>	<b>0</b>	<b>0</b>
Dirigenza	0	0
Comparto	0	0

REGIO



#### 4. Immobilizzazioni materiali e immateriali

La movimentazione delle immobilizzazioni immateriali e materiali è riportata nelle tabelle dell'attivo n. 1/15 e n. 2/15.

Le tabelle riportano il costo storico, gli acquisti del periodo, gli ammortamenti del periodo ed il fondo ad inizio ed al termine del periodo.

##### IMM01 – Aliquote di ammortamento immobilizzazioni immateriali.

IMM01 NO	– Per le immobilizzazioni immateriali, non ci si è avvalsi della facoltà di adottare aliquote di ammortamento superiori a quelle indicate nel D.Lgs. 118/2011 e ss.mm.ii., nonché dai successivi decreti ministeriali di attuazione.

Immobilizzazioni immateriali	Aliquota indicata nel D.Lgs. 118/2011	Aliquota utilizzata dall'azienda
Diritto di brevetto, licenze	20	20

##### IMM02 – Aliquote di ammortamento immobilizzazioni materiali.

IMM02 NO	– Per le immobilizzazioni materiali, non ci si è avvalsi della facoltà di adottare aliquote di ammortamento superiori a quelle indicate nel D.Lgs.118 /2011 e ss.mm.ii., nonché dai successivi decreti ministeriali di attuazione.

Immobilizzazioni materiali	Aliquota indicata nel D.Lgs. 118/2011	Aliquota utilizzata dall'azienda
Fabbricati	3	3
Manutenzioni straord.	20	20
Impianti e macchine	12,5	12,5
Attrezzature sanitarie	20	20
Mobili e arredi	12,5	12,5
automezzi	25	25
Macchine d'ufficio e EDP	20	20
Attrezzature generiche	12,5	12,5
Altri beni materiali	20	20



**IMM03 – Eventuale ammortamento dimezzato per i cespiti acquistati nell'anno.**

IMM03 – SI	Per i cespiti acquistati nell'anno, non ci si è avvalsi della facoltà di dimezzare forfetariamente l'aliquota normale di ammortamento.
------------	--

**IMM04 – Eventuale ammortamento integrale.**

IMM04 – NO	Per i cespiti di valore inferiore a € 516.46, non ci si è avvalsi della facoltà di ammortizzare integralmente il bene nell'esercizio in cui il bene è divenuto disponibile e pronto per l'uso.
------------	--

**IMM05 – Svalutazioni.**

IMM05 – NO	Nel corso dell'esercizio non sono state effettuate svalutazioni di immobilizzazioni materiali e/o immateriali.
------------	--

**IMM06 – Rivalutazioni.**

IMM06 – NO	Nel corso dell'esercizio non sono state effettuate rivalutazioni di immobilizzazioni materiali e/o immateriali.
------------	---

**IMM07 – Incrementi delle immobilizzazioni per lavori interni.**

IMM07 – NO	Nel corso dell'esercizio non si sono effettuate capitalizzazioni di costi (la voce CE "Incrementi delle immobilizzazioni per lavori interni" è pari a zero). Sono state capitalizzate solo le spese per manutenzioni straordinarie acquistate da terzi
------------	--

**IMM08 – Oneri finanziari capitalizzati.**

IMM08 – NO	Nel corso dell'esercizio non si sono capitalizzati oneri finanziari.
------------	--

**Altre informazioni relative alle immobilizzazioni materiali e immateriali**

Informazione	Caso presente in azienda?		Se sì, illustrare
IMM09 – Gravami. Sulle immobilizzazioni dell'azienda vi sono gravami quali ipoteche, privilegi, pegni, pignoramenti ecc?	NO		
IMM10 – Immobilizzazioni in contenzioso	NO		

iscritte in bilancio. Sulle immobilizzazioni iscritte in bilancio sono in corso contenziosi con altre aziende sanitarie, con altri enti pubblici o con soggetti privati?			
<b>IMM11 – Immobilizzazioni in contenzioso non iscritte in bilancio.</b> Esistono immobilizzazioni non iscritte nello stato patrimoniale perché non riconosciute come proprietà dell'azienda in seguito a contenziosi in corso con altre aziende sanitarie, con altri enti pubblici o con soggetti privati?	NO		
<b>IMM12 – Eventuali impegni significativi assunti con fornitori per l'acquisizione di immobilizzazioni materiali.</b> Esistono impegni già assunti, ma non ancora tradottisi in debiti?[SE SI' ILLUSTRARE L'AMMONTARE PER SINGOLO IMPEGNO]	NO		
<b>IMM13 – Immobilizzazioni destinate alla vendita.</b> Esistono immobilizzazioni destinate alla vendita con apposito atto deliberativo aziendale?	NO		
<b>IMM14 – Altro.</b> Esistono altre informazioni che si ritiene necessario fornire per soddisfare la regola generale secondo cui "Se le informazioni richieste da specifiche disposizioni di legge non sono sufficienti a dare una rappresentazione veritiera e corretta, si devono fornire le informazioni complementari necessarie allo scopo" (art 2423 cc)?	NO		



## 5. Immobilizzazioni finanziarie

Le immobilizzazioni finanziarie comprendono solo titoli, ereditati dalle ex UU.SS.LL, per un valore di € 582.

La movimentazione è riportata alle tabelle dell'attivo.

– *Dettagli e movimentazioni delle partecipazioni iscritte nelle immobilizzazioni finanziarie*

Non risultano iscritte in bilancio poste per partecipazioni.

**IF01 – Svalutazione delle immobilizzazioni finanziarie.**

IF01 – NO	Nel corso dell'esercizio non sono state effettuate svalutazioni delle immobilizzazioni finanziarie.

### Altre informazioni relative alle immobilizzazioni finanziarie

Informazione	Caso presente in azienda?		Se sì, illustrare
IF02 – Gravami. Su crediti immobilizzati, partecipazioni e altri titoli dell'azienda vi sono gravami quali pegni, pignoramenti ecc?	NO		
IF03 – Contenzioso con iscrizione in bilancio. Su crediti immobilizzati, partecipazioni e altri titoli iscritti in bilancio sono in corso contenziosi con altre aziende sanitarie, con altri enti pubblici o con soggetti privati?	NO		
IF04 – Contenzioso senza iscrizione in bilancio. Esistono partecipazioni o altri titoli non iscritti nello stato patrimoniale perché non riconosciuti come proprietà dell'azienda in seguito a contenziosi in corso con altre aziende sanitarie, con altri enti pubblici o con soggetti privati?	NO		
IF05 – Altro. Esistono altre informazioni che si ritiene necessario fornire per soddisfare la regola generale secondo cui "Se le informazioni richieste da specifiche disposizioni di legge non sono sufficienti a dare una rappresentazione veritiera e corretta, si devono fornire le informazioni complementari necessarie allo scopo" (art 2423 cc)?	NO		



## 6. Rimanenze

### *- Movimentazioni delle rimanenze di beni sanitari e non sanitari*

Nel corso dell'esercizio 2015 si è rilevato un incremento sia delle giacenze sanitarie sia di quelle non sanitarie.

Il valore delle rimanenze sanitarie si è accresciuto, tra l'inizio e la fine dell'esercizio, di € 1.447.423 mentre per quelle non sanitarie si è assistito ad un incremento, anch'esso apprezzabile, di € 57.134. L'incremento delle giacenze sanitarie è dovuto all'acquisizione di un maggior numero di farmaci ad alto costo, considerata l'endemica ed accresciuta domanda per farmaci anti-tumorali.

La movimentazione è riportata nella tabella dell'attivo

### **RIM01 – Svalutazioni.**

<b>RIM01 – NO</b>	Nel corso dell'esercizio non sono state effettuate svalutazioni di rimanenze obsolete o a lento rigiro
-------------------	--

### **Altre informazioni relative alle rimanenze.**

Informazione	Caso presente in azienda?		Se sì, illustrare
<b>RIM02 – Gravami.</b> Sulle rimanenze dell'azienda vi sono gravami quali pegni, patti di riservato dominio, pignoramenti ecc?	NO		
<b>RIM03 – Modifiche di classificazione.</b> Nel corso dell'esercizio vi sono stati rilevanti cambiamenti nella classificazione delle voci?	NO		
<b>RIM04 – Valore a prezzi di mercato.</b> Vi è una differenza, positiva e significativa, tra il valore delle rimanenze a prezzi di mercato e la loro valutazione a bilancio?	NO		
<b>RIM05 – Altro.</b> Esistono altre informazioni che si ritiene necessario fornire per soddisfare la regola generale secondo cui "Se le informazioni richieste da specifiche disposizioni di legge non sono sufficienti a dare una rappresentazione veritiera e corretta, si devono fornire le informazioni complementari necessarie allo scopo"	NO		



## 7. Crediti

I crediti verso Stato/Regione ammontano, a fine esercizio, ad € **510.368.121**, così suddivisi:

- crediti per Fondo Sanitario Regionale	350.444.617
- crediti diversi	95.456.124
- crediti per finanziamenti per investimenti	32.162.023
- crediti per ripiano perdite	32.502.081

La consistenza e la movimentazione dei crediti verso La Regione è riportata nella tabella. Si evidenzia un incremento di tali crediti, dal valore di € 176.529.812 dell'esercizio 2014 a quello di € 350.444.617 esercizio 2015. La variazione in aumento è coerente con la sistemazione delle assegnazioni operate dalla SO.RE.SA. CUP, per i pagamenti effettuati ed individua l'effettivo credito in essere con l'Ente Regionale.

Crediti V/ Comuni:

Questi crediti sono quasi interamente riferiti a compartecipazione per prestazioni socio-sanitarie.

Quest'Azienda a fronte dei pagamenti effettuati alle strutture provvisoriamente accreditate ha richiesto e richiede sistematicamente ai comuni la quota di compartecipazione, con emissione di regolare fattura.

Per l'anno 2015, le prestazioni socio-sanitarie sono state fatturate, dalle strutture provvisoriamente accreditate, a questa ASL solo per la quota di competenza mentre la restante parte è stata fatturata direttamente ai Comuni, secondo disposizioni Regionali. I crediti vantati si sono ridotti di un importo non rilevante, per una scarsa propensione degli Enti Locali, ad assolvere, con regolarità, ai pagamenti.

La Movimentazioni dei crediti è riportata nell'allegata tabella dell'attivo.

### ALTRI CREDITI:

Non si sono verificate sensibili variazioni rispetto all'esercizio precedente per le altre poste creditorie la variazione più rilevante si registra per i crediti diversi per effetto degli incassi effettuati nel corso dell'anno 2015.

La Movimentazioni dei crediti verso aziende sanitarie fuori Regione, e diversi è riportata nelle alleghe tabelle dell'attivo.

### Movimentazioni del fondo svalutazione crediti

Il Fondo svalutazione crediti è stato incrementato, nel corrente esercizio, di € 8.500.000 passando dal valore iniziale di € 9.101.350 al valore finale di € 17.601.350=. L'incremento viene effettuato per motivi prudenziali, considerati i rischi di insolvenza.

La movimentazioni del fondo svalutazione crediti è riportata nelle tabelle alleghe.



Il Valore nominale dei crediti, distinto per anno di formazione, è riportato nelle tabelle allegate.

#### Dettaglio crediti intraregionali per mobilità

In bilancio non sono riportati crediti per mobilità attiva.

Il saldo della mobilità intraregionale risulta esporre una naturale posizione di debito, come peraltro evidenziato per gli anni pregressi. Il relativo valore viene iscritto nei debiti v/ Regione. Il saldo debitorio evidenzia la maggiore capacità di attrazione per gli assistiti da parte delle strutture fuori dall'ambito della giurisdizione della ASL NA3 SUD, con prevalenza dell'offerta sanitaria del Comune di Napoli, in cui si concentrano maggiormente strutture di eccellenza.

#### Dettagli crediti per incrementi di patrimonio netto

Nel corso dell'esercizio non sono stati rilevati nuovi crediti per incrementi di patrimonio netto, ma si è assistito ad una variazione in aumento per una mera riappostazione contabile.

Il valore a fine esercizio ammonta sempre ad € 64-664.104

La consistenza è riportata nella tabella allegata

#### CRED01 – Svalutazione crediti iscritti nell'attivo circolante.

<b>CRED01 – NO</b>	Nel corso dell'esercizio non sono state effettuate svalutazioni di crediti iscritti nell'attivo circolante. Sono stati solo effettuati accantonamenti al fondo rischi
--------------------	---

#### Altre informazioni relative ai crediti.

Informazione	Caso presente in azienda?	Se sì, illustrare
<b>CRED02 – Gravami.</b> Sui crediti dell'azienda vi sono gravami quali pignoramenti ecc?	NO	
<b>CRED03 – Cartolarizzazioni.</b> L'azienda ha in atto operazioni di cartolarizzazione dei crediti?	NO	
<b>CRED04 – Altro.</b> Esistono altre informazioni che si ritiene necessario fornire per soddisfare la regola generale secondo cui "Se le informazioni richieste da specifiche disposizioni di legge non sono sufficienti a dare una rappresentazione veritiera e corretta, si devono fornire le informazioni complementari necessarie allo scopo" (art 2423 cc)	NO	

## 8. Attività finanziarie che non costituiscono immobilizzazioni

*Non sono presenti valori per attività finanziarie che non costituiscono immobilizzazioni.*

*L'Azienda non detiene partecipazioni né altri titoli che non costituiscono immobilizzazioni*

### Altre informazioni relative alle attività finanziarie che non costituiscono immobilizzazioni

Informazione	Caso presente in azienda?		Se sì, illustrare
<b>AF01 – Gravami.</b> Sulle attività finanziarie che non costituiscono immobilizzazioni vi sono gravami quali pegni, pignoramenti ecc?	NO		
<b>AF02 – Contenzioso con iscrizione in bilancio.</b> Sulle attività finanziarie che non costituiscono immobilizzazioni iscritte in bilancio sono in corso contenziosi con altre aziende sanitarie, con altri enti pubblici o con soggetti privati?	NO		
<b>AF03 – Contenzioso senza iscrizione in bilancio.</b> Esistono attività finanziarie che non costituiscono immobilizzazioni non iscritte nello stato patrimoniale perché non riconosciute come proprietà dell'azienda in seguito a contenziosi in corso con altre aziende sanitarie, con altri enti pubblici o con soggetti privati?	NO		
<b>AF04 – Altro.</b> Esistono altre informazioni che si ritiene necessario fornire per soddisfare la regola generale secondo cui "Se le informazioni richieste da specifiche disposizioni di legge non sono sufficienti a dare una rappresentazione veritiera e corretta, si devono fornire le informazioni complementari necessarie allo scopo" (art 2423 cc)?	NO		

## 9. Disponibilità liquide

Le disponibilità liquide sono rappresentate dal valore di Cassa, dal saldo sul c/c di tesoreria e dai saldi dei c/c/postali. Il valore al 31/12/2015 di € 50.132.331 si è ridotto rispetto al valore al 31/12/2014 di € 84.257.582.

Il valore riportato sul conto di tesoreria e sui c/c/postali risulta pignorato da terzi e quindi non disponibile al 31/12/15.

Si segnala, che già decorrere dalle pregresse annualità, per effetto dell'istituzione del CUP/SO.RE.SA. S.p.A., la quasi totalità dei pagamenti è stata effettuata mediante la Centrale Unica, per cui effettive movimentazioni delle disponibilità liquide sono scarsamente significative e le esistenze sul conto del Tesoriere risultano essere in costante diminuzione in conseguenza dell'estinzione graduale delle procedure di pignoramento che gravano sulle somme non libere.

### DL01 – Fondi vincolati.

<b>DL01 – SI</b>	Le disponibilità liquide comprendono fondi vincolati <i>per pignoramenti di terzi notificati all'istituto Tesoriere ed alle Poste Italiane, per crediti maturati e non pagati alle previste scadenze.</i>
------------------	---

### Altre informazioni relative alle disponibilità liquide.

Informazione	Caso presente in azienda?		Se sì, illustrare
<b>DL02 – Gravami.</b> Sulle disponibilità liquide dell'azienda vi sono gravami quali pignoramenti ecc?		SI	Pignoramenti da parte dei creditori direttamente presso il tesoriere e l'Ente Poste.
<b>DL03 – Altro.</b> Esistono altre informazioni che si ritiene necessario fornire per soddisfare la regola generale secondo cui "Se le informazioni richieste da specifiche disposizioni di legge non sono sufficienti a dare una rappresentazione veritiera e corretta, si devono fornire le informazioni complementari necessarie allo scopo" (art 2423 cc)	NO		

## 10. Ratei e risconti attivi

### *Ratei attivi – Dettaglio a livello di ricavo (codice CE)*

A fine esercizio non risultano iscritti ratei attivi

### *Risconti attivi – Dettaglio a livello di costo (codice CE)*

A fine esercizio non risultano iscritti risconti attivi

### **Altre informazioni relative a ratei e risconti attivi.**

Informazione	Caso presente in azienda?		Se sì, illustrare
RR01 – Esistono altre informazioni che si ritiene necessario fornire per soddisfare la regola generale secondo cui "Se le informazioni richieste da specifiche disposizioni di legge non sono sufficienti a dare una rappresentazione veritiera e corretta, si devono fornire le informazioni complementari necessarie allo scopo" (art 2423 cc)?	NO		



## 11. Patrimonio netto

Il patrimonio netto continua a conservare un valore negativo al 31/12/15 di € 183.248.133 ad un valore sempre negativo al 31/12/14 di 180.047.891 per effetto della sterilizzazione degli ammortamenti e della rettifica dei contributi sugli investimenti previsti dal D. Lgs, n° 118/2011 per l'importo di € 2.559.658 e dell'Avanzo di Gestione dell'esercizio 2015, pari ad € 350.269.

Il fondo di dotazione è rimasto invariato già a decorrere dall'esercizio 2012.

I finanziamenti per investimenti si sono ridotti da 89.007.669 €, dell'esercizio 2014 ad € 88.712.649 dell'esercizio 2015, per effetto principalmente della quota di sterilizzazione dell'esercizio 2015.

Le perdite da coprire, al netto degli incassi già ricevuti, a ripiano dei Disavanzi stessi, risultano essere:

• perdite fino al 2005	208.124.873
• perdita residua 2006	23.164.982
• perdita residua 2007	81.672.000
• perdita residua 2008	102.154.000
• perdita residua 2009	13.737.000
• perdita 2011	18.417.082
VALORE PERDITE RESIDUE	447.269.937

Quota ammortamento portata

A patrimonio Decreto 118/2011	1.031.353
• UTILE 2012	65.202
• UTILE 2013	17.649.494
• UTILE 2014	320.388

VALORE di BILANCIO al 31/12/15 430.266.206

La Consistenza, movimentazioni e utilizzazioni delle poste di patrimonio netto è riportata nelle allegate tabelle del passivo

### PN01 – Donazioni e lasciti vincolati ad investimenti

PN01 – NO	Nell'esercizio non sono state rilevate donazioni e lasciti vincolati ad investimenti.

**PN02 – Fondo di dotazione**

<b>PN02 – NO</b>	<b>Il fondo di dotazione non ha subito variazioni rispetto all'esercizio precedente.</b>

**Altre informazioni relative al patrimonio netto**

<b>Informazione</b>	<b>Caso presente in azienda?</b>		<b>Se sì, illustrare</b>
<b>PN03 – Altro.</b> Esistono altre informazioni che si ritiene necessario fornire per soddisfare la regola generale secondo cui "Se le informazioni richieste da specifiche disposizioni di legge non sono sufficienti a dare una rappresentazione veritiera e corretta, si devono fornire le informazioni complementari necessarie allo scopo" (art 2423 cc)?		SI	Ai sensi del Decreto Legislativo n° 118/2011 è iscritto il previsto contributo netto per investimenti alla voce PAA090 per l'importo di € 4.098.047

REGISTRATO



## 12. Fondi per rischi e oneri

Il valore complessivo dei fondi per rischi ed oneri è passato da € 126.692.580 all'esercizio 2014 ad 141.270.304 € dell'annualità 2015.

L'incremento netto dell'anno ammonta ad € 69.781.447 ed utilizzi per € 62.539.330

L'accantonamento dell'anno si riferisce a rischi per cause civili, contenzioso con personale, acquisti e rivendicazioni di prestazioni sanitarie, forniture ed appalti e autoassicurazione.

L'accantonamento al fondo rischi è stato effettuato per evitare possibili sopravvenienze negli anni futuri, anche in considerazioni dei giudizi tutt'ora pendenti.

*La Consistenza e movimentazioni dei fondi rischi e oneri è riportata nell'allegata tabella*

*La quota inutilizzata di contributi incassati dalla Regione è stata accantonata – per l'importo di € 78.903.107 – come riportato nel modello SP, alla voce PBA150, e si riferisce ad attività da effettuare nel corso dell'anno 2015 e successivi.*

Altre informazioni relative a fondi rischi e oneri.

Informazione	Caso presente in azienda?		Se sì, illustrare
FR01. Con riferimento ai rischi per i quali è stato costituito un fondo, esiste la possibilità di subire perdite addizionali rispetto agli ammontari stanziati?	NO		
FR02. Esistono rischi probabili, a fronte dei quali non è stato costituito un apposito fondo per l'impossibilità di formulare stime attendibili?	NO		
FR03. Esistono rischi (né generici, né remoti) a fronte dei quali non è stato costituito un apposito fondo perché solo possibili, anziché probabili? Da tali rischi potrebbero scaturire perdite significative?	NO		
FR04 – Altro. Esistono altre informazioni che si ritiene necessario fornire per soddisfare la regola generale secondo cui "Se le informazioni richieste da specifiche disposizioni di legge non sono sufficienti a dare una rappresentazione veritiera e corretta, si devono fornire le informazioni complementari necessarie allo scopo" (art 2423 cc)?	NO		

### 13. Trattamento di fine rapporto

Il Fondo trattamento di fine rapporto è riferito solo ai medici SUMAI ed ammonta, a fine esercizio ad € 12.212.229 rispetto al valore di € 12.171.229 del 2014.

Per il personale dipendente il trattamento di fine rapporto viene erogato direttamente dall'Ente Previdenziale, per cui non risulta alcun fondo aziendale

Per i medici SUMAI l'entità dell'accantonamento è stato effettuato sulla base delle spettanze dovute a fine esercizio, ai medici in servizio, al netto dell'accantonamento dell'esercizio precedente e delle quote erogate nel 2015.

La consistenza e movimentazioni del Trattamento di Fine Rapporto SUMAI è riportata nell'allegata tabella

Altre informazioni relative a trattamento di fine rapporto.

Informazione	Caso presente in azienda?		Se sì, illustrare
TR01 - Altro. Esistono altre informazioni che si ritiene necessario fornire per soddisfare la regola generale secondo cui "Se le informazioni richieste da specifiche disposizioni di legge non sono sufficienti a dare una rappresentazione veritiera e corretta, si devono fornire le informazioni complementari necessarie allo scopo" (art 2423 cc)?	NO		

## 14. Debiti

Il valore dei debiti nel corso dell'esercizio è aumentato rispetto al 2014 come di seguito riportato:

descrizione	anno 2014	anno 2015
debiti v/ regione	265.643.646	392.210.574
debiti v/ comuni	43.440	5.470
debiti v/ aziende sanitarie	9.223.723	10.549.289
debiti v/ fornitori	596.514.211	469.433.789
debiti diversi	12.247.890	27.912.259
<b>TOTALI</b>	<b>883.672.901</b>	<b>900.111.381</b>

Si assiste ad un aumento dei debiti regionali, il cui valore appare fisiologico ed in linea con la posizione creditoria vantata con la Regione ed appare riconciliata con i dati del CUP/SO.RE.SA.. La dinamica dei debiti verso i Fornitori ha assunto un carattere di regolarità e in sensibile riduzione. La riduzione maggiore si registra nei confronti dei fornitori per effetto dei pagamenti eseguiti..

*La Consistenza, movimentazioni e stratificazione dei debiti è riportato nell'allegata tabella*

*Dettaglio mutui*

Non risultano mutui in corso.

### DB01 – Transazioni

<b>DB01 – NO</b>	Non sono state attivate le procedure con la SO.RE.SA., ai sensi del Decreto 12/2011, per la certificazione dei crediti, le transazioni ed il pagamento

### Altre informazioni relative a debiti.

Informazione	Caso presente in azienda?		Se sì, illustrare
<b>DB02 - Altro.</b> Esistono altre informazioni che si ritiene necessario fornire per soddisfare la regola generale secondo cui "Se le informazioni richieste da specifiche disposizioni di legge non sono sufficienti a dare una rappresentazione veritiera e corretta, si devono fornire le informazioni complementari necessarie allo scopo" (art 2423 cc)?	NO		



## 15. Ratei e risconti passivi

Il valore dei Ratei e Risconti passivi ha subito una variazione solo in riferimento alla voce Risconti passivi che espongono un valore di € 8.225, facendo ridurre l'importo complessivo in riclassifica alla voce PEZ999 da € 1.541.234 ad € 8,225.

Altre informazioni relative a ratei e risconti passivi.

Informazione	Caso presente in azienda?		Se sì, illustrare
RP01 – Altro. Esistono altre informazioni che si ritiene necessario fornire per soddisfare la regola generale secondo cui "Se le informazioni richieste da specifiche disposizioni di legge non sono sufficienti a dare una rappresentazione veritiera e corretta, si devono fornire le informazioni complementari necessarie allo scopo" (art 2423 cc)?	NO		



## 16. Conti d'ordine

Non risultano iscritti valori nei conti d'ordine, per assenza di depositi cauzionali, comodato ed altro.

### Altre informazioni relative a conti d'ordine.

Informazione	Caso presente in azienda?		Se sì, illustrare
CO01. Sono state attivate operazioni di project finance?	NO		
CO02. Esistono beni dell'Azienda presso terzi (in deposito, in pegno o in comodato)?	NO		
CO03 – Altro. Esistono altre informazioni che si ritiene necessario fornire per soddisfare la regola generale secondo cui "Se le informazioni richieste da specifiche disposizioni di legge non sono sufficienti a dare una rappresentazione veritiera e corretta, si devono fornire le informazioni complementari necessarie allo scopo" (art 2423 cc)?	NO		



## 17. Contributi in conto esercizio

I ricavi per contributi in conto esercizio dell'anno 2015 ed il saldo della mobilità extra-regione ammontano ad € 1.388.081.171 rispetto ad € 1.334.105.234 dell'esercizio precedente.

Le variazioni riguardano il F.S. Regionale indistinto che si è incrementato di circa € 34.232.000 ed il F.S. regionale vincolato di € 16.474.167.

L'incremento della quota del F.S. Regionale indistinto è stata determinata con il Decreto del Commissario ad Acta n. 55 del 21 giugno 2016 ad oggetto "Ripartizione del finanziamento statale della spesa sanitaria regionale corrente per l'esercizio 2015 e assegnazione provvisoria per l'esercizio 2016- Determinazioni."

Il dettaglio dei contributi in conto esercizio è il seguente:

descrizione	anno 2015	anno 2014
Quota F.S. indistinto	1.349.275.000	1.315.043.000
Quota F.S. vincolato	34.916.598	18.442.431
Contributi da soggetti pubblici	3.882.573	614.674
Contributi da privati	0	0
<b>TOTALI</b>	<b>1.388.081.171</b>	<b>1.334.100.105</b>

Altre informazioni sono riportate nell'allegata tabella a pagina 1/18.

Altre informazioni relative a contributi in conto esercizio.

Informazione	Caso presente in azienda?		Se sì, illustrare
CT01. Sono state rilevate significative variazioni rispetto all'esercizio precedente?		Si	Nuove assegnazioni definitive dei fondi con il Decreto n. 58/2015

## 18. Proventi e ricavi diversi

Tra i proventi e ricavi diversi la voce più significativa è quella relativa alla mobilità interaziendale che evidenzia un incremento rispetto all'anno 2014 di € 9.027.957 transitando dalla soglia di € 82.888.037 dell'esercizio 2014, a quello di 85.658.210 per l'anno 2015 segno di una maggiore gravitazione delle proprie strutture sanitarie

Il dettaglio dei ricavi per prestazioni sanitarie in mobilità è il seguente:

	2014	2015
mobilità per medicina di base	193.601	269.748
mobilità per specialistica ambul.	17.272.956	21.233.227
mobilità prestaz. Farmaceutiche	7.489.101	2.064.948
mobilità prestaz. Farm. File F	865.557	1.960.845
mobilità prestazioni di ricovero	38.462.268	41.344.755
mobilità prestaz. Di riabilitazione	18.604.604	18.784.687
<b>TOTALE</b>	<b>82.888.087</b>	<b>85.658.210</b>

Il dettaglio è riportato anche nell'allegata tabella a pagina 2/17.

Altra voce di ricavi è costituita dalle prestazioni erogate in regime di intramoenia che ammonta, per l'anno 2015, ad € 1.044.360 , rispetto all'importo di € 1.184.221 dell'esercizio 2014. La variazione, in diminuzione, evidenzia una continua e costante riduzione di tali prestazioni.

*Il Dettaglio dei ricavi e costi per prestazioni sanitarie erogate in regime di intramoenia è riportato nell'allegata tabella*

L'importo della compartecipazione alla spesa sanitaria (Ticket) fa registrare un leggero aumento rispetto all'esercizio precedente.

**Altre informazioni relative a proventi e ricavi diversi.**

Informazione	Caso presente in azienda?	Se sì, illustrare
PR01. Sono state rilevate significative variazioni rispetto all'esercizio precedente?	NO	

## 19. Acquisti di beni

I beni acquistati nell'esercizio 2015 ammontano ad € 167.183.118, rispetto ad € 152.211.440 dell'esercizio precedente.

L'incremento, non di poco conto, risulta essere dovuto principalmente a nuovi farmaci tumorali ad altissimo costo per un'accresciuta domanda.

I valori, già analiticamente indicati nel conto economico, Mod. C.E., sono raggruppati in:

	2015	2014
acquisti di beni sanitari per €	164.317.246	145.704.500
acquisti di beni non sanitari per €	2.865.872	6.506.940

### AB01 – Acquisti di beni

<b>AB01 – NO</b>	Ciascuna tipologia di bene, compreso nelle voci relative agli acquisti di beni sanitari e non sanitari, è monitorata attraverso il sistema gestionale del magazzino, che rileva ogni tipologia di movimento, in entrata e in uscita.
------------------	--

### Altre informazioni relative agli acquisti di beni

Informazione	Caso presente in azienda?		Se sì, illustrare
<b>AB02.</b> Sono stati rilevati costi per acquisto di beni da altre Aziende Sanitarie della Regione? Se sì, di quali tipologie di beni si tratta?	NO		
<b>AB03.</b> Sono state rilevate significative variazioni rispetto all'esercizio precedente?		SI	Per effetto di nuovi farmaci ad altissimo costo.



## 20. Acquisti di servizi

Il valore complessivo degli acquisti per servizi ammonta ad € 906.742.368, rispetto ad € 881.657.337 dell'esercizio precedente, di cui per servizi sanitari per € 853.423.389 e servizi non sanitari per € 53.318.979.

L'aumento dei costi sanitari è stato determinato anche dall'impatto della spesa per mobilità extra-regione, che, ai sensi del D.C.A. n° 55 del 21 giugno 2016 è stato iscritto, in capo alle singole AA.SS.LL. e fatto concorrere a bilancio.

Le variazioni più significative si rilevano per la voce "Acquisto prestazioni di distribuzione farmaci file F", che passa da un valore di euro 35.018.228 a 59.837.944

Non vanno sottovalutati altri fattori di incremento della spesa dovuti all'invecchiamento della popolazione ed alla diffusione di talune patologie, maggiormente presenti nella Regione Campania rispetto ad altre aree geografiche del Paese, che esigono una spesa per assistenza di rilievo.

I costi per acquisti di servizi sanitari in mobilità passiva intra regionale ammontano ad € 155.643.498, analiticamente indicati nel conto economico, per singola tipologia, e riepilogati nell'allegata tabella a pagina 5/17.

I costi degli altri acquisti di servizi sanitari, riportati nel conto economico, sono dettagliati nell'allegata tabella economico con il confronto delle variazioni con l'esercizio precedente sia per importo che in percentuale.

**Altre informazioni relative a proventi e ricavi diversi.**

Informazione	Caso presente in azienda?	Se sì, illustrare
AS01. Sono state rilevate significative variazioni rispetto all'esercizio precedente?	NO	

**AS02 – Costi per prestazioni sanitarie da privato**

AS02 – NO	Nell'esercizio non sono stati rilevati disallineamenti tra valore fatturato dalla struttura privata e valore di budget autorizzato dalla Regione.
-----------	---

**AS03 – Consulenze, Collaborazioni, Interinale e altre prestazioni di lavoro sanitarie e sociosanitarie**

AS03 – SI	Nell'esercizio sono stati rilevati costi per altri servizi sanitari e sociosanitari per €9.180.442, rispetto ad € 14.374.261 dell'esercizio 2014.
-----------	---

**Il dettaglio delle prestazioni è il seguente:**

	2015	2014
Servizi sanitari e sociosanitari da ASL	150.931	2.674
Servizi sanitari e sociosanitari da pubblico	199.522	97.425

Servizi sanitari e sociosanitari da extraregionale 0 5.726.000

Servizi sociosanitari da privati 8.829.989 8.548.162

Il costo dei servizi sociosanitari da privati continua a crescere, anche se in maniera lieve nel corso dell'esercizio 2015, passando da € 8.548.162 del 2014, alla soglia di € 8.829.989 dell'annualità 2015..

#### AS04 – Consulenze, Collaborazioni, Interinale e altre prestazioni di lavoro non sanitarie

AS04 – SI	Nell'esercizio sono stati rilevati costi per consulenze, collaborazioni, interinale e altre prestazioni di lavoro non sanitarie e per € 562.986, rispetto ad € 398.963 dell'esercizio 2014.
-----------	---

Il dettaglio delle consulenze e collaborazioni non sanitarie è il seguente:

	2015	2014
Consulenze non sanitarie da privato	389.981	249.305
Altre consulenze e collaborazioni	172.144	149.658

#### AS05 –Manutenzioni e riparazioni

I costi per manutenzione sono rimasti quasi in linea rispetto al 2014.

Il costo della manutenzione ammonta ad €14.101.714 per l'anno 2015 rispetto ad € 14.486.872 dell'esercizio 2014.

Il dettaglio delle spese di manutenzioni e riparazioni, con i relativi confronti e variazioni è riportato nell'allegata tabella

#### COSTI DI SERVIZI NON SANITARI

I costi dei servizi non sanitari, analiticamente riportati nell'allegata tabella, fanno registrare un certo incremento, anche se percentualmente non rilevante, per un importo pari ad € 2.440.389.

Nel 2015 sono stati contabilizzati costi per € 53.318.979 rispetto ad € 50.878.590 dell'esercizio precedente.

#### GODIMENTO DI BENI DI TERZI

I costi per godimento di beni di terzi sono diminuiti nel corso del 2015 di € 5.342.190, passando da un importo di € 12.628.095 dell'anno 2014 ad un importo di € 7.285.905 del 2015, così distinto:

	2015	2014
Fitti passivi	3.127.314	3.146.949
Canoni di noleggio	3.607.204	9.334.465
Canoni di leasing	551.387	146.681

## 21. Costi del personale

Il costo del personale nell'esercizio 2015 si è ridotto di ben € 7.344.959 rispetto all'esercizio 2014.

I costi contabilizzati nel 2015 ammontano ad €260.541.781, rispetto ad € 267.886.740 dell'esercizio precedente.

La riduzione di costi è stata determinata principalmente dalla costante e continua riduzione delle unità lavorative, senza sostituzione con nuove assunzioni.

Il costo del lavoro, con i confronti e le variazioni, è analiticamente riportato nell'allegata tabella alle pagine da 12/17 a 16/17 e corrisponde ai seguenti raggruppamenti:

	2015	2014
<i>Costi del personale – ruolo sanitario</i>	<b>218.102.750</b>	223.488.617
<i>Costi del personale – ruolo professionale</i>	<b>664.577</b>	1.045.760
<i>Costi del personale – ruolo tecnico</i>	<b>20.628.864</b>	21.741.700
<i>Costi del personale – ruolo amministrativo</i>	<b>21.145,590</b>	21.610.663

**CP01 – Costi del personale**

<b>CP01 – NO</b>	I costi del personale non hanno registrato incrementi rispetto all'esercizio precedente, bensì i si è avuta una riduzione di circa 7,0 Ml. di €.

## 22. Oneri diversi di gestione

Gli oneri di gestione fanno registrare un certo incremento di euro 526.007 passando da euro 5.798.287 del 2014 a 6.324.294 del 2015.

Gli importi risultanti dal conto economico sono stati dettagliati analiticamente nella tabella allegata.

Altre informazioni relative agli oneri diversi di gestione.

Informazione	Caso presente in azienda?		Se sì, illustrare
OG01. Sono state rilevate significative variazioni rispetto all'esercizio precedente?	NO		

REGIONE C



## 23. Accantonamenti

Nell'esercizio 2015 sono stati effettuati accantonamenti per € 69.781.446, con un sostanziale incremento di ben € 5.335.191, rispetto all'anno precedente, per tenere conto di tutti rischi connessi alle prestazioni reclamate e non riconosciute ed ai giudizi pendenti, promossi da dipendenti e creditori.

La tabella allegata fornisce il dettaglio dei fondi e le variazioni intervenute nell'esercizio.

### AC01 –Altri accantonamenti

Informazione	Caso presente in azienda?		Se sì, illustrare
AC01. Lavoce "Altri accantonamenti" è stata movimentata? Se sì, a fronte di quali rischi?		SI	La voce è stata movimentata per rinnovo contratti medici MMG/PLS di € 897.630 e rinnovo contratti SUMAI di € 236.517

REGIONE CALABRIA



## 24. Proventi e oneri finanziari

### OF01 – Proventi e oneri finanziari

Informazione	Caso presente in azienda?		Se sì, illustrare
OF01. Sono state rilevate significative variazioni rispetto all'esercizio precedente?		SI	Si rileva un aumento di interessi passivi di € 3.177.378 rispetto al valore dell'esercizio 2014.
OF02. Nell'esercizio sono stati sostenuti oneri finanziari? Se sì, da quale operazione derivano?		SI	Interessi passivi su ritardati pagamenti e su transazioni e/o dilazioni-

REGIONE C.A.



## 25. Rettifiche di valore di attività finanziarie

RF01 –Rettifiche di valore di attività finanziarie: nell'esercizio non sono state contabilizzate rettifiche di valori .

Informazione	Caso presente in azienda?		Se sì, illustrare
RF01. Nell'esercizio sono state rilevate rettifiche di valore di attività finanziarie?	NO		

SIONE C.



## 26. Proventi e oneri straordinari

### PS01 –Plusvalenze/Minusvalenze

Informazione	Caso presente in azienda?		Se sì, illustrare
PS01. Nell'esercizio sono state rilevate plusvalenze/minusvalenze?	NO		

### PS02 –Sopravvenienze attive

*L'importo della sopravvenienze attive ammonta ad € 7.557.959.*

### PS03 –Insussistenze attive

*Sono state contabilizzate insussistenze attive per € 1.538.651.*

### PS04 –Sopravvenienze passive

*Sono state contabilizzate sopravvenienze passive per euro 24.082.865 che derivano principalmente dal costo del personale (risultato 2010 non accantonato), e dalla registrazione di numerose fatture non contabilizzate in anni precedenti e rinvenute a seguito di verifiche contabili.*

### PS05 –Insussistenze passive

*Non risultano insussistenze passive.*

### Altre informazioni

Informazione	Caso presente in azienda?		Se sì, illustrare
PS06. Esistono altre informazioni che si ritiene necessario fornire per soddisfare la regola generale secondo cui "Se le informazioni richieste da specifiche disposizioni di legge non sono sufficienti a dare una rappresentazione veritiera e corretta, si devono fornire le informazioni complementari necessarie allo scopo" (art 2423 cc)	NO		

**SI ALLEGANO I MODELLI MINISTERIALI CE E SP DELL'ANNO 2015**

**CONFRONTATI CON I VALORI DELL'ANNO 2014**



## MINISTERO DELLA SALUTE

Direzione Generale della Programmazione Sanitaria

Direzione Generale del Sistema Informativo e Statistico Sanitario

## BILANCIO D'ESERCIZIO Consuntivo 2015

STATO PATRIMONIALE				
Cons	CODICE	DESCRIZIONE	Consuntivo 2015	Consuntivo 2014
	<b>AAZ999</b>	<b>A) IMMOBILIZZAZIONI</b>	<b>142.234.050</b>	<b>150.163.364</b>
	<b>AAA000</b>	<b>A.I) IMMOBILIZZAZIONI IMMATERIALI</b>	<b>243.568</b>	<b>94.036</b>
	<b>AAA010</b>	<b>A.I.1) Costi di impianto e di ampliamento</b>	<b>0</b>	<b>0</b>
	AAA020	A.I.1.a) Costi di impianto e di ampliamento	0	0
	AAA030	A.I.1.b) F.do Amm.to costi di impianto e di ampliamento		
	<b>AAA040</b>	<b>A.I.2) Costi di ricerca e sviluppo</b>	<b>0</b>	<b>0</b>
	AAA050	A.I.2.a) Costi di ricerca e sviluppo		
	AAA060	A.I.2.b) F.do Amm.to costi di ricerca e sviluppo		
	<b>AAA070</b>	<b>A.I.3) Diritti di brevetto e diritti di utilizzazione delle opere d'ingegno</b>	<b>243.568</b>	<b>94.036</b>
	AAA080	A.I.3.a) Diritti di brevetto e diritti di utilizzazione delle opere d'ingegno - derivanti dall'attività di ricerca		
	AAA090	A.I.3.b) F.do Amm.to diritti di brevetto e diritti di utilizzazione delle opere d'ingegno - derivanti dall'attività di ricerca		
	AAA100	A.I.3.c) Diritti di brevetto e diritti di utilizzazione delle opere d'ingegno - altri	8.022.233	7.696.271
	AAA110	A.I.3.d) F.do Amm.to diritti di brevetto e diritti di utilizzazione delle opere d'ingegno - altri	-7.778.665	-7.602.235
	<b>AAA120</b>	<b>A.I.4) Immobilizzazioni immateriali in corso e acconti</b>		
	<b>AAA130</b>	<b>A.I.5) Altre immobilizzazioni immateriali</b>	<b>0</b>	<b>0</b>
	AAA140	A.I.5.a) Concessioni, licenze, marchi e diritti simili	0	0
	AAA150	A.I.5.b) F.do Amm.to concessioni, licenze, marchi e diritti simili		
	AAA160	A.I.5.c) Miglione su beni di terzi		
	AAA170	A.I.5.d) F.do Amm.to miglione su beni di terzi		
	AAA180	A.I.5.e) Pubblicità		
	AAA190	A.I.5.f) F.do Amm.to pubblicità		
	AAA200	A.I.5.g) Altre immobilizzazioni immateriali		
	AAA210	A.I.5.h) F.do Amm.to altre immobilizzazioni immateriali		
	<b>AAA220</b>	<b>A.I.6) Fondo Svalutazione immobilizzazioni immateriali</b>	<b>0</b>	<b>0</b>
	AAA230	A.I.6.a) F.do Svalut. Costi di impianto e di ampliamento		
	AAA240	A.I.6.b) F.do Svalut. Costi di ricerca e sviluppo		
	AAA250	A.I.6.c) F.do Svalut. Diritti di brevetto e diritti di utilizzazione delle opere d'ingegno		
	AAA260	A.I.6.d) F.do Svalut. Altre immobilizzazioni immateriali		
	<b>AAA270</b>	<b>A.II) IMMOBILIZZAZIONI MATERIALI</b>	<b>141.989.900</b>	<b>150.068.746</b>
	<b>AAA280</b>	<b>A.II.1) Terreni</b>	<b>537.420</b>	<b>537.420</b>
	AAA290	A.II.1.a) Terreni disponibili	537.420	537.420
	AAA300	A.II.1.b) Terreni indisponibili	0	0
	<b>AAA310</b>	<b>A.II.2) Fabbricati</b>	<b>138.302.417</b>	<b>145.420.848</b>
	AAA320	A.II.2.a) Fabbricati non strumentali (disponibili)	21.108.022	18.585.156
	AAA330	A.II.2.a.1) Fabbricati non strumentali (disponibili)	21.108.022	18.585.156
	AAA340	A.II.2.a.2) F.do Amm.to Fabbricati non strumentali (disponibili)		
	AAA350	A.II.2.b) Fabbricati strumentali (indisponibili)	117.194.395	126.835.692
	AAA360	A.II.2.b.1) Fabbricati strumentali (indisponibili)	230.430.840	230.430.840
	AAA370	A.II.2.b.2) F.do Amm.to Fabbricati strumentali (indisponibili)	-113.236.445	-103.595.148
	<b>AAA380</b>	<b>A.II.3) Impianti e macchinari</b>	<b>818.382</b>	<b>1.012.919</b>
	AAA390	A.II.3.a) Impianti e macchinari	5.397.872	5.341.039
	AAA400	A.II.3.b) F.do Amm.to Impianti e macchinari	-4.579.490	-4.328.120
	<b>AAA410</b>	<b>A.II.4) Attrezzature sanitarie e scientifiche</b>	<b>1.273.607</b>	<b>1.835.622</b>
	AAA420	A.II.4.a) Attrezzature sanitarie e scientifiche	47.956.118	47.807.385
	AAA430	A.II.4.b) F.do Amm.to Attrezzature sanitarie e scientifiche	-46.682.511	-45.971.763
	<b>AAA440</b>	<b>A.II.5) Mobili e arredi</b>	<b>153.519</b>	<b>237.927</b>
	AAA450	A.II.5.a) Mobili e arredi	9.054.211	9.006.775
	AAA460	A.II.5.b) F.do Amm.to Mobili e arredi	-8.900.692	-8.768.848
	<b>AAA470</b>	<b>A.II.6) Automezzi</b>	<b>19.236</b>	<b>26.145</b>
	AAA480	A.II.6.a) Automezzi	3.490.816	3.479.916
	AAA490	A.II.6.b) F.do Amm.to Automezzi	-3.471.580	-3.453.771

## MINISTERO DELLA SALUTE

Direzione Generale della Programmazione Sanitaria

Direzione Generale del Sistema Informativo e Statistico Sanitario

## BILANCIO D'ESERCIZIO Consuntivo 2015

	AAA500	A.II.7) Oggetti d'arte		
	AAA510	A.II.8) Altre immobilizzazioni materiali	885.319	997.865
	AAA520	A II 8 a) Altre immobilizzazioni materiali	12.019.309	11.932.468
	AAA530	A II 8 b) F do Amm.to Altre immobilizzazioni materiali	-11.133.990	-10.934.603
	AAA540	A.II.9) Immobilizzazioni materiali in corso e acconti	-	-
	AAA550	A.II.10) Fondo Svalutazione immobilizzazioni materiali	-	-
	AAA560	A II 10 a) F do Svalut. Terreni		
	AAA570	A II 10 b) F do Svalut. Fabbricati		
	AAA580	A II 10 c) F do Svalut. Impianti e macchinari		
	AAA590	A II 10 d) F do Svalut. Attrezzature sanitarie e scientifiche		
	AAA600	A II 10 e) F do Svalut. Mobili e arredi		
	AAA610	A II 10 f) F do Svalut. Automezzi		
	AAA620	A II 10 g) F do Svalut. Oggetti d'arte		
	AAA630	A II 10 h) F do Svalut. Altre immobilizzazioni materiali		
	AAA640	A.III) IMMOBILIZZAZIONI FINANZIARIE	582	582
	AAA650	A.III.1) Crediti finanziari	0	0
	AAA660	A III 1 a) Crediti finanziari v/Stato		
	AAA670	A III 1 b) Crediti finanziari v/Regione	0	0
	AAA680	A III 1 c) Crediti finanziari v/partecipate	0	0
	AAA690	A III 1 d) Crediti finanziari v/altri	0	0
	AAA700	A.III.2) Titoli	582	582
	AAA710	A III 2 a) Partecipazioni		
	AAA720	A III 2 b) Altri titoli	582	582
	AAA730	A III 2 b.1) Titoli di Stato		
	AAA740	A III 2 b.2) Altre Obbligazioni		
	AAA750	A III 2 b.3) Titoli azionari quotati in Borsa		
	AAA760	A III 2 b.4) Titoli diversi	582	582
	ABZ999	B) ATTIVO CIRCOLANTE	735.587.713	693.866.689
	ABA000	B.I) RIMANENZE	11.811.629	10.307.072
	ABA010	B.I.1) Rimanenze beni sanitari	11.396.076	9.948.653
	ABA020	B I 1 a) Prodotti farmaceutici ed emoderivati	9.834.984	8.805.888
	ABA030	B I 1 b) Sangue ed emocomponenti		
	ABA040	B I 1 c) Dispositivi medici	932.409	1.142.765
	ABA050	B I 1 d) Prodotti dietetici	214.593	0
	ABA060	B I 1 e) Materiali per la profilassi (vaccini)	170.230	0
	ABA070	B I 1 f) Prodotti chimici		
	ABA080	B I 1 g) Materiali e prodotti per uso veterinario		
	ABA090	B I 1 h) Altri beni e prodotti sanitari	243.860	0
	ABA100	B I 1 i) Acconti per acquisto di beni e prodotti sanitari		
	ABA110	B.I.2) Rimanenze beni non sanitari	415.553	358.419
	ABA120	B I 2 a) Prodotti alimentari	-	0
	ABA130	B I 2 b) Materiali di guardaroba, di pulizia, e di convivenza in genere	-	0
	ABA140	B I 2 c) Combustibili, carburanti e lubrificanti	-	0
	ABA150	B I 2 d) Supporti informatici e cancelleria	415.553	358.419
	ABA160	B I 2 e) Materiale per la manutenzione	-	0
	ABA170	B I 2 f) Altri beni e prodotti non sanitari		
	ABA180	B.I.2 g) Acconti per acquisto di beni e prodotti non sanitari		
	ABA190	B.II) CREDITI	673.643.753	599.302.035
	ABA200	B.II.1) Crediti v/Stato	0	0
SS	ABA210	B II 1 a) Crediti v/Stato per spesa corrente - Integrazione a norma del D.L. vo	0	0
SS	ABA220	B II 1 b) Crediti v/Stato per spesa corrente - FSN		
S	ABA230	B II 1 c) Crediti v/Stato per mobilità attiva extraregionale		
	ABA240	B II 1 d) Crediti v/Stato per mobilità attiva internazionale		
SS	ABA250	B II 1 e) Crediti v/Stato per acconto quota fabbisogno sanitario regionale		
SS	ABA260	B II 1 f) Crediti v/Stato per finanziamento sanitario aggiuntivo corrente		

## MINISTERO DELLA SALUTE

Direzione Generale della Programmazione Sanitaria

Direzione Generale del Sistema Informativo e Statistico Sanitario

## BILANCIO D'ESERCIZIO Consuntivo 2015

SS	ABA270	B II 1 g) Crediti v/Stato per spesa corrente - altro		
SS	ABA280	B II 1 h) Crediti v/Stato per finanziamenti per investimenti	-	0
	ABA290	B II 1 i) Crediti v/Stato per ricerca	-	0
SS	ABA300	B II 1 i.1) Crediti v/Stato per ricerca corrente - Ministero della Salute		
SS	ABA310	B II 1 i.2) Crediti v/Stato per ricerca finalizzata - Ministero della Salute		
SS	ABA320	B II 1 i.3) Crediti v/Stato per ricerca - altre Amministrazioni centrali		
SS	ABA330	B II 1 i.4) Crediti v/Stato per ricerca - finanziamenti per investimenti		
	ABA340	B II 1 l) Crediti v/prefetture	-	0
	ABA350	<b>B.II.2) Crediti v/Regione o Provincia Autonoma</b>	<b>510.368.121</b>	<b>355.372.703</b>
	ABA360	B II 2 a) Crediti v/Regione o Provincia Autonoma per spesa corrente	445.704.017	292.496.996
RR	ABA370	B II 2 a.1) Crediti v/Regione o Provincia Autonoma per spesa corrente - IRAP		
RR	ABA380	B II 2 a.2) Crediti v/Regione o Provincia Autonoma per spesa corrente - Addizionale IRPEF		
RR	ABA390	B II 2 a.3) Crediti v/Regione o Provincia Autonoma per quota FSR	350.444.617	176.529.812
R	ABA400	B II 2 a.4) Crediti v/Regione o Provincia Autonoma per mobilità attiva intraregionale	0	0
S	ABA410	B II 2 a.5) Crediti v/Regione o Provincia Autonoma per mobilità attiva extraregionale		
RR	ABA420	B II 2 a.6) Crediti v/Regione o Provincia Autonoma per acconto quota FSR	-	0
RR	ABA430	B II 2 a.7) Crediti v/Regione o Provincia Autonoma per finanziamento sanitario aggiuntivo corrente LEA		
RR	ABA440	B II 2 a.8) Crediti v/Regione o Provincia Autonoma per finanziamento sanitario aggiuntivo corrente extra LEA		
RR	ABA450	B II 2 a.9) Crediti v/Regione o Provincia Autonoma per spesa corrente - altro	95.259.400	115.967.184
RR	ABA460	B II 2 a.10) Crediti v/Regione o Provincia Autonoma per ricerca		
	ABA470	B II 2 b) Crediti v/Regione o Provincia Autonoma per versamenti a patrimonio netto	<b>64.664.104</b>	<b>62.875.707</b>
RR	ABA480	B II 2 b.1) Crediti v/Regione o Provincia Autonoma per finanziamenti per investimenti	32.162.023	32.162.023
RR	ABA490	B II 2 b.2) Crediti v/Regione o Provincia Autonoma per incremento fondo dotazione		
RR	ABA500	B II 2 b.3) Crediti v/Regione o Provincia Autonoma per ripiano perdite	32.502.081	30.713.684
RR	ABA510	B II 2 b.4) Crediti v/Regione per copertura debiti al 31/12/2005		
RR	ABA520	B II 2 b.5) Crediti v/Regione o Provincia Autonoma per ricostituzione risorse da		
	ABA530	<b>B.II.3) Crediti v/Comuni</b>	<b>12.882.631</b>	<b>12.594.926</b>
	ABA540	<b>B.II.4) Crediti v/Aziende sanitarie pubbliche</b>	<b>56.711.382</b>	<b>57.091.843</b>
	ABA550	B II 4 a) Crediti v/Aziende sanitarie pubbliche della Regione	645.927	1.034.094
R	ABA560	B II 4 a.1) Crediti v/Aziende sanitarie pubbliche della Regione - per mobilità in compensazione		
RR	ABA570	B II 4 a.2) Crediti v/Aziende sanitarie pubbliche della Regione - per mobilità non in compensazione		
RR	ABA580	B II 4 a.3) Crediti v/Aziende sanitarie pubbliche della Regione - per altre prestazioni	645.927	1.034.094
RR	ABA590	B II 4 b) Acconto quota FSR da distribuire		
S	ABA600	B II 4 c) Crediti v/Aziende sanitarie pubbliche Extraregione	56.065.455	56.057.749
	ABA610	<b>B.II.5) Crediti v/società partecipate e/o enti dipendenti della Regione</b>	<b>213.928</b>	<b>7.243</b>
	ABA620	B II 5 a) Crediti v/enti regionali	213.928	7.243
	ABA630	B II 5 b) Crediti v/sperimentazioni gestionali		
	ABA640	B II 5 c) Crediti v/altre partecipate	0	0
	ABA650	<b>B.II.6) Crediti v/Erario</b>	<b>364</b>	<b>0</b>
	ABA660	<b>B.II.7) Crediti v/Altri</b>	<b>93.467.327</b>	<b>174.235.320</b>
	ABA670	B II 7 a) Crediti v/clienti privati	4.517.201	6.128.078
	ABA680	B II 7 b) Crediti v/gestioni liquidatorie	636.030	633.075
	ABA690	B II 7 c) Crediti v/altri soggetti pubblici	1.274.011	1.154.374
	ABA700	B II 7 d) Crediti v/altri soggetti pubblici per ricerca		
	ABA710	B II 7 e) Altri crediti diversi	87.040.085	166.319.793

## MINISTERO DELLA SALUTE

Direzione Generale della Programmazione Sanitaria

Direzione Generale del Sistema Informativo e Statistico Sanitario

## BILANCIO D'ESERCIZIO Consuntivo 2015

	ABA720	B.III) ATTIVITA' FINANZIARIE CHE NON COSTITUISCONO IMMOBILIZZAZIONI	-	-
	ABA730	B.III.1) Partecipazioni che non costituiscono immobilizzazioni		
	ABA740	B.III.2) Altri titoli che non costituiscono immobilizzazioni		
	ABA750	B.IV) DISPONIBILITA' LIQUIDE	50.132.331	84.257.582
	ABA760	B.IV.1) Cassa	342.945	192.186
	ABA770	B.IV.2) Istituto Tesoriere	39.198.685	74.337.828
	ABA780	B.IV.3) Tesoreria Unica		
	ABA790	B.IV.4) Conto corrente postale	10.590.701	9.727.568
	ACZ999	C) RATEI E RISCONTI ATTIVI	0	0
	ACA000	C.I) RATEI ATTIVI	0	0
	ACA010	C.I.1) Ratei attivi	0	0
R	ACA020	C.I.2) Ratei attivi v/Aziende sanitarie pubbliche della Regione		
	ACA030	C.II) RISCONTI ATTIVI	0	0
	ACA040	C.II.1) Risconti attivi	0	0
R	ACA050	C.II.2) Risconti attivi v/Aziende sanitarie pubbliche della Regione		

TOTALE ATTIVITA'

877.821.763

844.030.053

	ADZ999	D) CONTI D'ORDINE	0	0
	ADA000	D.I) CANONI DI LEASING ANCORA DA PAGARE		
	ADA010	D.II) DEPOSITI CAUZIONALI		
	ADA020	D.III) BENI IN COMODATO		
	ADA030	D.IV) ALTRI CONTI D'ORDINE		
	PAA999	A) PATRIMONIO NETTO	-175.780.275	-180.047.891
	PAA000	A.I) FONDO DI DOTAZIONE	95.121.706	95.121.706
	PAA010	A.II) FINANZIAMENTI PER INVESTIMENTI	97.023.063	93.105.716
	PAA020	A.II.1) Finanziamenti per beni di prima dotazione		
	PAA030	A.II.2) Finanziamenti da Stato per investimenti	88.712.649	89.007.669
	PAA040	A.II.2.a) Finanziamenti da Stato per investimenti - ex art. 20 legge 67/88	88.712.649	89.007.669
	PAA050	A.II.2.b) Finanziamenti da Stato per investimenti - ricerca		
	PAA060	A.II.2.c) Finanziamenti da Stato per investimenti - altro		
	PAA070	A.II.3) Finanziamenti da Regione per investimenti		
	PAA080	A.II.4) Finanziamenti da altri soggetti pubblici per investimenti		
	PAA090	A.II.5) Finanziamenti per investimenti da rettifica contributi in conto esercizio	8.310.414	4.098.047
	PAA100	A.III) RISERVE DA DONAZIONI E LASCITI VINCOLATI AD INVESTIMENTI		
	PAA110	A.IV) ALTRE RISERVE	61.990.893	61.990.893
	PAA120	A.IV.1) Riserve da rivalutazioni		
	PAA130	A.IV.2) Riserve da plusvalenze da reinvestire		
	PAA140	A.IV.3) Contributi da reinvestire		
	PAA150	A.IV.4) Riserve da utili di esercizio destinati ad investimenti		
	PAA160	A.IV.5) Riserve diverse	61.990.893	61.990.893
	PAA170	A.V) CONTRIBUTI PER RIPIANO PERDITE	0	0
	PAA180	A.V.1) Contributi per copertura debiti al 31/12/2005	0	0
	PAA190	A.V.2) Contributi per ricostruzione risorse da investimenti esercizi precedenti		
	PAA200	A.V.3) Altro		
	PAA210	A.VI) UTILI (PERDITE) PORTATI A NUOVO	-430.266.206	-430.586.594
	PAA220	A.VII) UTILE (PERDITA) D'ESERCIZIO	350.269	320.388
	PBZ999	B) FONDI PER RISCHI E ONERI	141.270.304	126.692.580
	PBA000	B.I) FONDI PER IMPOSTE, ANCHE DIFFERITE	461.625	461.625
	PBA010	B.II) FONDI PER RISCHI	54.096.212	53.087.548
	PBA020	B.II.1) Fondo rischi per cause civili ed oneri processuali	10.485.773	4.289.342
	PBA030	B.II.2) Fondo rischi per contenzioso personale dipendente	5.207.460	4.599.176
	PBA040	B.II.3) Fondo rischi connessi all'acquisto di prestazioni sanitarie da privato	23.382.298	21.315.369
	PBA050	B.II.4) Fondo rischi per copertura diretta dei rischi (autoassicurazione)	5.000.000	7.381.886
	PBA060	B.II.5) Altri fondi rischi	10.020.681	15.501.775

## MINISTERO DELLA SALUTE

Direzione Generale della Programmazione Sanitaria

Direzione Generale del Sistema Informativo e Statistico Sanitario

## BILANCIO D'ESERCIZIO Consuntivo 2015

	PBA070	B.III) FONDI DA DISTRIBUIRE	0	0
	PBA080	B.III.1) FSR indistinto da distribuire		
	PBA090	B.III.2) FSR vincolato da distribuire		
	PBA100	B.III.3) Fondo per ripiano disavanz progressi		
	PBA110	B.III.4) Fondo finanziamento sanitario aggiuntivo corrente LEA		
	PBA120	B.III.5) Fondo finanziamento sanitario aggiuntivo corrente extra LEA		
	PBA130	B.III.6) Fondo finanziamento per ricerca		
	PBA140	B.III.7) Fondo finanziamento per investimenti		
	PBA150	B.IV) QUOTE INUTILIZZATE CONTRIBUTI	78.903.107	61.161.732
	PBA160	B.IV.1) Quote inutilizzate contributi da Regione o Prov. Aut. per quota F.S. vincolato	78.903.107	61.161.732
	PBA170	B.IV.2) Quote inutilizzate contributi vincolati da soggetti pubblici (extra fondo)		
	PBA180	B.IV.3) Quote inutilizzate contributi per ricerca		
	PBA190	B.IV.4) Quote inutilizzate contributi vincolati da privati		
	PBA200	B.V) ALTRI FONDI PER ONERI E SPESE	7.809.360	11.981.675
	PBA210	B.V.1) Fondi integrativi pensione		
	PBA220	B.V.2) Fondi rinnovi contrattuali	0	509.234
	PBA230	B.V.2 a) Fondo rinnovi contrattuali personale dipendente	0	509.234
	PBA240	B.V.2 b) Fondo rinnovi convenzioni MMG/PLS/MCA		
	PBA250	B.V.2 c) Fondo rinnovi convenzioni medici Sumai		
	PBA260	B.V.3) Altri fondi per oneri e spese	7.809.360	11.472.441
	PCZ999	C) TRATTAMENTO FINE RAPPORTO	12.212.229	12.171.229
	PCA000	C.I) FONDO PER PREMI OPEROSITA' MEDICI SUMAI	12.212.229	12.171.229
	PCA010	C.II) FONDO PER TRATTAMENTO DI FINE RAPPORTO DIPENDENTI		
	PDZ999	D) DEBITI	900.111.280	883.672.901
	PDA000	D.I) DEBITI PER MUTUI PASSIVI	0	0
	PDA010	D.II) DEBITI V/STATO	0	0
S	PDA020	D.II.1) Debiti v/Stato per mobilità passiva extraregionale		
	PDA030	D.II.2) Debiti v/Stato per mobilità passiva internazionale		
SS	PDA040	D.II.3) Acconto quota FSR v/Stato		
SS	PDA050	D.II.4) Debiti v/Stato per restituzione finanziamenti - per ricerca		
SS	PDA060	D.II.5) Altri debiti v/Stato		
	PDA070	D.III) DEBITI V/REGIONE O PROVINCIA AUTONOMA	392.210.574	265.643.636
RR	PDA080	D.III.1) Debiti v/Regione o Provincia Autonoma per finanziamenti		
R	PDA090	D.III.2) Debiti v/Regione o Provincia Autonoma per mobilità passiva intraregionale	47.015.908	30.952.068
S	PDA100	D.III.3) Debiti v/Regione o Provincia Autonoma per mobilità passiva extraregionale	0	0
RR	PDA110	D.III.4) Acconto quota FSR da Regione o Provincia Autonoma		
	PDA120	D.III.5) Altri debiti v/Regione o Provincia Autonoma	345.194.666	234.691.568
	PDA130	D.IV) DEBITI V/COMUNI	5.470	43.440
	PDA140	D.V) DEBITI V/AZIENDE SANITARIE PUBBLICHE	10.549.289	9.223.723
	PDA150	D.V.1) Debiti v/Aziende sanitarie pubbliche della Regione	10.358.868	9.068.983
RR	PDA160	D.V.1 a) Debiti v/Aziende sanitarie pubbliche della Regione - per quota FSR		
RR	PDA170	D.V.1 b) Debiti v/Aziende sanitarie pubbliche della Regione - per finanziamento sanitario aggiuntivo corrente LEA		
RR	PDA180	D.V.1 c) Debiti v/Aziende sanitarie pubbliche della Regione - per finanziamento sanitario aggiuntivo corrente extra LEA		
R	PDA190	D.V.1 d) Debiti v/Aziende sanitarie pubbliche della Regione - per mobilità in compensazione		
RR	PDA200	D.V.1 e) Debiti v/Aziende sanitarie pubbliche della Regione - per mobilità non in compensazione		
RR	PDA210	D.V.1 f) Debiti v/Aziende sanitarie pubbliche della Regione - per altre prestazioni	10.358.868	9.068.983
SS	PDA220	D.V.2) Debiti v/Aziende sanitarie pubbliche Extraregione	190.421	154.740
R	PDA230	D.V.3) Debiti v/Aziende sanitarie pubbliche della Regione per versamenti c/patrimonio netto		

## MINISTERO DELLA SALUTE

Direzione Generale della Programmazione Sanitaria

Direzione Generale del Sistema Informativo e Statistico Sanitario

## BILANCIO D'ESERCIZIO Consuntivo 2015

	PDA240	D.VI) DEBITI V/ SOCIETA' PARTECIPATE E/O ENTI DIPENDENTI DELLA REGIONE	0	0
	PDA250	D.VI.1) Debiti v/enti regionali		
	PDA260	D.VI.2) Debiti v/sperimentazioni gestionali		
	PDA270	D.VI.3) Debiti v/altre partecipate		
	PDA280	D.VII) DEBITI V/FORNITORI	469.433.790	596.514.211
	PDA290	D.VII.1) Debiti verso erogatori (privati accreditati e convenzionati) di prestazioni sanitarie	343.422.897	596.514.211
	PDA300	D.VII.2) Debiti verso altri fornitori	126.010.893	
	PDA310	D.VIII) DEBITI V/ISTITUTO TESORIERE	0	0
	PDA320	D.IX) DEBITI TRIBUTARI	948.817	255.365
	PDA330	D.X) DEBITI V/ISTITUTI PREVIDENZIALI, ASSISTENZIALI E SICUREZZA SOCIALE	4.229.548	1.813.392
	PDA340	D.XI) DEBITI V/ALTRI	22.733.792	10.179.134
	PDA350	D.XI.1) Debiti v/altri finanziatori	0	0
	PDA360	D.XI.2) Debiti v/dipendenti	20.206.250	5.810.596
	PDA370	D.XI.3) Debiti v/gestioni liquidatorie	381.324	381.324
	PDA380	D.XI.4) Altri debiti diversi	2.146.218	3.987.214
	PEZ999	E) RATEI E RISCOINTI PASSIVI	8.225	1.541.234
	PEA000	E.I) RATEI PASSIVI	0	1.539.219
	PEA010	E.I.1) Ratei passivi	0	1.539.219
R	PEA020	E.I.2) Ratei passivi v/Aziende sanitarie pubbliche della Regione		
	PEA030	E.II) RISCOINTI PASSIVI	8.225	2.015
	PEA040	E.II.1) Riscointi passivi	8.225	2.015
R	PEA050	E.II.2) Riscointi passivi v/Aziende sanitarie pubbliche della Regione	0	0
	PFZ999	F) CONTI D'ORDINE	0	0
	PFA000	F.I) CANONI DI LEASING ANCORA DA PAGARE		
	PFA010	F.II) DEPOSITI CAUZIONALI		
	PFA020	F.III) BENI IN COMODATO		
	PFA030	F.IV) ALTRI CONTI D'ORDINE		

TOTALE PASSIVITA' E NETTO

877.821.763

844.030.053

Dettaglio debiti (PDZ999) per anno di formazione			
PDA390	XII) DETTAGLIO DEBITI (PDZ999) PER ANNO DI FORMAZIONE	900.111.280	883.672.901
	D.XII.1) TOTALE DEBITI COMMERCIALI	0	0
PDA400	XII 1 a) Debiti commerciali ante 31/12/2005		
PDA410	XII 1 b) Debiti commerciali post 31/12/2005		
	D.XII.2) TOTALE DEBITI NON COMMERCIALI	0	0
PDA420	XII 2 a) Debiti non commerciali ante 31/12/2005		
PDA430	XII 2 b) Debiti non commerciali post 31/12/2005		
Squadrature DETTAGLI DEBITI (PDZ999) per anno di formazione		900.111.280	883.672.901

## MINISTERO DELLA SALUTE

Direzione Generale della Programmazione Sanitaria

Direzione Generale del Sistema Informativo e Statistico Sanitario

BILANCIO D'ESERCIZIO Consuntivo 2015

CONTO ECONOMICO				
Cons	CODICE	VOCE MODELLO CE	Consuntivo 2015	Consuntivo 2014
	<b>A) Valore della produzione</b>			
	AA0010	A.1) Contributi in c/esercizio	1.388.081.171	1.334.100.105
	AA0020	A.1.A) Contributi da Regione o Prov. Aut. per quota F.S. regionale	1.384.191.598	1.333.485.431
	AA0030	A.1.A.1) da Regione o Prov. Aut. per quota F.S. regionale indistinto	1.349.275.000	1.315.043.000
	AA0040	A.1.A.2) da Regione o Prov. Aut. per quota F.S. regionale vincolato	34.916.598	18.442.431
	AA0050	A.1.B) Contributi c/esercizio (extra fondo)	3.882.573	614.674
	AA0060	A.1.B.1) da Regione o Prov. Aut. (extra fondo)	3.882.573	614.674
	AA0070	A.1.B.1.1) Contributi da Regione o Prov. Aut. (extra fondo) vincolati	3.610.000	0
	AA0080	A.1.B.1.2) Contributi da Regione o Prov. Aut. (extra fondo) - Risorse aggiuntive da bilancio regionale a titolo di copertura LEA		
	AA0090	A.1.B.1.3) Contributi da Regione o Prov. Aut. (extra fondo) - Risorse aggiuntive da bilancio regionale a titolo di copertura extra LEA		
	AA0100	A.1.B.1.4) Contributi da Regione o Prov. Aut. (extra fondo) - Altro	272.573	614.674
	AA0110	A.1.B.2) Contributi da Aziende sanitarie pubbliche della Regione o Prov. Aut. (extra fondo)	0	0
R	AA0120	A.1.B.2.1) Contributi da Aziende sanitarie pubbliche della Regione o Prov. Aut. (extra fondo) vincolati		
R	AA0130	A.1.B.2.2) Contributi da Aziende sanitarie pubbliche della Regione o Prov. Aut. (extra fondo) altro		
	AA0140	A.1.B.3) Contributi da altri soggetti pubblici (extra fondo)	0	0
	AA0150	A.1.B.3.1) Contributi da altri soggetti pubblici (extra fondo) vincolati	0	0
	AA0160	A.1.B.3.2) Contributi da altri soggetti pubblici (extra fondo) L. 210/92		
	AA0170	A.1.B.3.3) Contributi da altri soggetti pubblici (extra fondo) altro	0	0
	AA0180	A.1.C) Contributi c/esercizio per ricerca	7.000	0
	AA0190	A.1.C.1) Contributi da Ministero della Salute per ricerca corrente		
	AA0200	A.1.C.2) Contributi da Ministero della Salute per ricerca finalizzata		
	AA0210	A.1.C.3) Contributi da Regione ed altri soggetti pubblici per ricerca		
	AA0220	A.1.C.4) Contributi da privati per ricerca	7.000	0
	AA0230	A.1.D) Contributi c/esercizio da privati		
	AA0240	A.2) Rettifica contributi c/esercizio per destinazione ad investimenti	-10.063.516	-7.182.367
	AA0250	A.2.A) Rettifica contributi in c/esercizio per destinazione ad investimenti - da Regione o Prov.	-10.063.516	-7.182.367
	AA0260	A.2.B) Rettifica contributi in c/esercizio per destinazione ad investimenti - altri contributi	0	0
	AA0270	A.3) Utilizzo fondi per quote inutilizzate contributi vincolati di esercizi precedenti	0	0
	AA0280	A.3.A) Utilizzo fondi per quote inutilizzate contributi di esercizi precedenti da Regione o Prov. Aut. per quota F.S. regionale vincolato		
	AA0290	A.3.B) Utilizzo fondi per quote inutilizzate contributi di esercizi precedenti da soggetti pubblici (extra fondo) vincolati		
	AA0300	A.3.C) Utilizzo fondi per quote inutilizzate contributi di esercizi precedenti per ricerca		
	AA0310	A.3.D) Utilizzo fondi per quote inutilizzate contributi vincolati di esercizi precedenti da privati		
	AA0320	A.4) Ricavi per prestazioni sanitarie e sociosanitarie a rilevanza sanitaria	98.151.201	91.927.040
	AA0330	A.4.A) Ricavi per prestazioni sanitarie e sociosanitarie a rilevanza sanitaria erogate a soggetti	93.055.170	88.303.087
	AA0340	A.4.A.1) Ricavi per prestaz. sanitarie e sociosanitarie a rilevanza sanitaria erogate ad Aziende	85.658.210	82.888.087
R	AA0350	A.4.A.1.1) Prestazioni di ricovero	41.344.755	38.462.268
R	AA0360	A.4.A.1.2) Prestazioni di specialistica ambulatoriale	21.233.227	17.272.956
R	AA0370	A.4.A.1.3) Prestazioni di psichiatria residenziale e semiresidenziale		
R	AA0380	A.4.A.1.4) Prestazioni di File F	1.960.845	865.557
R	AA0390	A.4.A.1.5) Prestazioni servizi MMG, PLS, Contin. assistenziale	269.748	193.601
R	AA0400	A.4.A.1.6) Prestazioni servizi farmaceutica convenzionata	2.064.948	7.489.101
R	AA0410	A.4.A.1.7) Prestazioni termali	0	0
R	AA0420	A.4.A.1.8) Prestazioni trasporto ambulanze ed elisoccorso	0	0
R	AA0430	A.4.A.1.9) Altre prestazioni sanitarie e socio-sanitarie a rilevanza sanitaria	18.784.687	18.604.604
	AA0440	A.4.A.2) Ricavi per prestaz. sanitarie e sociosanitarie a rilevanza sanitaria erogate ad altri sog	0	0
	AA0450	A.4.A.3) Ricavi per prestaz. sanitarie e sociosanitarie a rilevanza sanitaria erogate a soggetti p	7.396.960	5.415.000
S	AA0460	A.4.A.3.1) Prestazioni di ricovero	3.815.300	2.480.000
S	AA0470	A.4.A.3.2) Prestazioni ambulatoriali	3.115.680	1.968.000
SS	AA0480	A.4.A.3.3) Prestazioni di psichiatria non soggetta a compensazione (resid. e semiresid.)		
S	AA0490	A.4.A.3.4) Prestazioni di File F	270.880	178.000
S	AA0500	A.4.A.3.5) Prestazioni servizi MMG, PLS, Contin. assistenziale Extraregione	260	191.000
S	AA0510	A.4.A.3.6) Prestazioni servizi farmaceutica convenzionata Extraregione	122.510	534.000
S	AA0520	A.4.A.3.7) Prestazioni termali Extraregione	72.330	64.000
S	AA0530	A.4.A.3.8) Prestazioni trasporto ambulanze ed elisoccorso Extraregione	0	0

## MINISTERO DELLA SALUTE

Direzione Generale della Programmazione Sanitaria

Direzione Generale del Sistema Informativo e Statistico Sanitario

## BILANCIO D'ESERCIZIO Consuntivo 2015

S	AA0540	A.4.A.3.9) Altre prestazioni sanitarie e sociosanitarie a rilevanza sanitaria Extraregione	0	0
S	AA0550	A.4.A.3.10) Ricavi per cessione di emocomponenti e cellule staminali Extraregione		
SS	AA0560	A.4.A.3.11) Ricavi per differenziale tariffe TUC	0	0
SS	AA0570	A.4.A.3.12) Altre prestazioni sanitarie e sociosanitarie a rilevanza sanitaria non soggette a com	0	0
SS	AA0580	A.4.A.3.12.A) Prestazioni di assistenza riabilitativa non soggette a compensazione Extraregione		
	AA0590	A.4.A.3.12.B) Altre prestazioni sanitarie e socio-sanitarie a rilevanza sanitaria non soggette a compensazione Extraregione		
	AA0600	A.4.A.3.13) Altre prestazioni sanitarie a rilevanza sanitaria - Mobilità attiva Internazionale		
S	AA0610	A.4.B) Ricavi per prestazioni sanitarie e sociosanitarie a rilevanza sanitaria erogate da privat	0	0
S	AA0620	A.4.B.1) Prestazioni di ricovero da priv. Extraregione in compensazione (mobilità attiva)		
S	AA0630	A.4.B.2) Prestazioni ambulatoriali da priv. Extraregione in compensazione (mobilità attiva)		
S	AA0640	A.4.B.3) Prestazioni di File F da priv. Extraregione in compensazione (mobilità attiva)		
S	AA0650	A.4.B.4) Altre prestazioni sanitarie e sociosanitarie a rilevanza sanitaria erogate da privati v/residenti Extraregione in compensazione (mo		
	AA0660	A.4.C) Ricavi per prestazioni sanitarie e sociosanitarie a rilevanza sanitaria erogate a privati	4.051.671	2.439.732
	AA0670	A.4.D) Ricavi per prestazioni sanitarie erogate in regime di intramoenia	1.044.360	1.184.221
	AA0680	A.4.D.1) Ricavi per prestazioni sanitarie intramoenia - Area ospedaliera		
	AA0690	A.4.D.2) Ricavi per prestazioni sanitarie intramoenia - Area specialistica	1.043.060	1.147.331
	AA0700	A.4.D.3) Ricavi per prestazioni sanitarie intramoenia - Area sanità pubblica		
	AA0710	A.4.D.4) Ricavi per prestazioni sanitarie intramoenia - Consulenze (ex art. 55 c.1 lett. c), d) ed	0	0
R	AA0720	A.4.D.5) Ricavi per prestazioni sanitarie intramoenia - Consulenze (ex art. 55 c.1 lett. c), d) ed	0	0
	AA0730	A.4.D.6) Ricavi per prestazioni sanitarie intramoenia - Altro	1.300	36.890
R	AA0740	A.4.D.7) Ricavi per prestazioni sanitarie intramoenia - Altro (Aziende sanitarie pubbliche della Regione)		
	AA0750	A.5) Concorsi, recuperi e rimborsi	1.848.606	1.539.996
	AA0760	A.5.A) Rimborsi assicurativi	330.750	142.114
	AA0770	A.5.B) Concorsi, recuperi e rimborsi da Regione	0	0
	AA0780	A.5.B.1) Rimborso degli oneri stipendiali del personale dell'azienda in posizione di comando pr	0	0
	AA0790	A.5.B.2) Altri concorsi, recuperi e rimborsi da parte della Regione	0	0
R	AA0800	A.5.C) Concorsi, recuperi e rimborsi da Aziende sanitarie pubbliche della Regione	0	0
R	AA0810	A.5.C.1) Rimborso degli oneri stipendiali del personale dipendente dell'azienda in posizione di e	0	0
R	AA0820	A.5.C.2) Rimborsi per acquisto beni da parte di Aziende sanitarie pubbliche della Regione		
R	AA0830	A.5.C.3) Altri concorsi, recuperi e rimborsi da parte di Aziende sanitarie pubbliche della Region	0	0
	AA0840	A.5.D) Concorsi, recuperi e rimborsi da altri soggetti pubblici	374.809	240.480
	AA0850	A.5.D.1) Rimborso degli oneri stipendiali del personale dipendente dell'azienda in posizione di	374.809	240.480
	AA0860	A.5.D.2) Rimborsi per acquisto beni da parte di altri soggetti pubblici	0	0
	AA0870	A.5.D.3) Altri concorsi, recuperi e rimborsi da parte di altri soggetti pubblici	0	0
	AA0880	A.5.E) Concorsi, recuperi e rimborsi da privati	1.143.047	1.157.402
	AA0890	A.5.E.1) Rimborso da aziende farmaceutiche per Pay back	0	0
	AA0900	A.5.E.1.1) Pay-back per il superamento del tetto della spesa farmaceutica territoriale		
	AA0910	A.5.E.1.2) Pay-back per superamento del tetto della spesa farmaceutica ospedaliera		
	AA0920	A.5.E.1.3) Ulteriore Pay-back	0	0
	AA0930	A.5.E.2) Altri concorsi, recuperi e rimborsi da privati	1.143.047	1.157.402
	AA0940	A.6) Compartecipazione alla spesa per prestazioni sanitarie (Ticket)	6.152.213	5.719.601
	AA0950	A.6.A) Compartecipazione alla spesa per prestazioni sanitarie - Ticket sulle prestazioni di spe	6.148.596	5.702.725
	AA0960	A.6.B) Compartecipazione alla spesa per prestazioni sanitarie - Ticket sul pronto soccorso	0	8.407
	AA0970	A.6.C) Compartecipazione alla spesa per prestazioni sanitarie (Ticket) - Altro	3.617	8.469
	AA0980	A.7) Quota contributi c/capitale imputata all'esercizio	6.146.169	8.687.772
	AA0990	A.7.A) Quota imputata all'esercizio dei finanziamenti per investimenti dallo Stato		
	AA1000	A.7.B) Quota imputata all'esercizio dei finanziamenti per investimenti da Regione	6.146.169	8.687.772
	AA1010	A.7.C) Quota imputata all'esercizio dei finanziamenti per beni di prima dotazione		
	AA1020	A.7.D) Quota imputata all'esercizio dei contributi in c/ esercizio FSR destinati ad investimenti		
	AA1030	A.7.E) Quota imputata all'esercizio degli altri contributi in c/ esercizio destinati ad investimenti		
	AA1040	A.7.F) Quota imputata all'esercizio di altre poste del patrimonio netto		
	AA1050	A.8) Incrementi delle immobilizzazioni per lavori interni		
	AA1060	A.9) Altri ricavi e proventi	2.358.336	974.146
	AA1070	A.9.A) Ricavi per prestazioni non sanitarie	967.283	406.111
	AA1080	A.9.B) Fitti attivi ed altri proventi da attività immobiliari	145.718	50.279
	AA1090	A.9.C) Altri proventi diversi	1.245.335	517.756
	AZ9999	Totale valore della produzione (A)	1.492.674.180	1.435.766.293

## MINISTERO DELLA SALUTE

Direzione Generale della Programmazione Sanitaria

Direzione Generale del Sistema Informativo e Statistico Sanitario

## BILANCIO D'ESERCIZIO Consuntivo 2015

	B) Costi della produzione		
	BA0010	B.1) Acquisti di beni	167.183.118 152.211.440
	BA0020	B.1.A) Acquisti di beni sanitari	164.317.246 145.704.500
	BA0030	B.1.A.1) Prodotti farmaceutici ed emoderivati	126.617.969 104.349.874
	BA0040	B.1.A.1.1) Medicinali con AIC, ad eccezione di vaccini ed emoderivati di produzione regionale	126.514.247 104.141.528
	BA0050	B.1.A.1.2) Medicinali senza AIC	103.722 208.346
	BA0060	B.1.A.1.3) Emoderivati di produzione regionale	0 0
	BA0070	B.1.A.2) Sangue ed emocomponenti	0 0
R	BA0080	B.1.A.2.1) da pubblico (Aziende sanitarie pubbliche della Regione) - Mobilità intraregionale	0 0
S	BA0090	B.1.A.2.2) da pubblico (Aziende sanitarie pubbliche extra Regione) - Mobilità extraregionale	
	BA0100	B.1.A.2.3) da altri soggetti	0 0
	BA0210	B.1.A.3) Dispositivi medici	27.122.282 28.685.756
	BA0220	B.1.A.3.1) Dispositivi medici	19.702.942 20.898.048
	BA0230	B.1.A.3.2) Dispositivi medici impiantabili attivi	1.085.800 2.091.284
	BA0240	B.1.A.3.3) Dispositivi medico diagnostici in vitro (IVD)	6.333.540 5.696.424
	BA0250	B.1.A.4) Prodotti dietetici	2.285.348 2.344.970
	BA0260	B.1.A.5) Materiali per la profilassi (vaccini)	4.525.872 4.794.359
	BA0270	B.1.A.6) Prodotti chimici	126.477 153.506
	BA0280	B.1.A.7) Materiali e prodotti per uso veterinario	50.416 50.420
	BA0290	B.1.A.8) Altri beni e prodotti sanitari	3.588.882 5.325.615
R	BA0300	B.1.A.9) Beni e prodotti sanitari da Aziende sanitarie pubbliche della Regione	
	BA0310	B.1.B) Acquisti di beni non sanitari	2.865.872 6.506.940
	BA0320	B.1.B.1) Prodotti alimentari	248.575 360.277
	BA0330	B.1.B.2) Materiali di guardaroba, di pulizia e di convivenza in genere	115.924 125.474
	BA0340	B.1.B.3) Combustibili, carburanti e lubrificanti	1.423.895 4.603.257
	BA0350	B.1.B.4) Supporti informatici e cancelleria	1.058.334 1.358.763
	BA0360	B.1.B.5) Materiale per la manutenzione	19.144 38.602
	BA0370	B.1.B.6) Altri beni e prodotti non sanitari	0 20.384
R	BA0380	B.1.B.7) Beni e prodotti non sanitari da Aziende sanitarie pubbliche della Regione	0 183
	BA0390	B.2) Acquisti di servizi	906.742.368 881.657.337
	BA0400	B.2.A) Acquisti servizi sanitari	853.423.389 830.778.747
	BA0410	B.2.A.1) Acquisti servizi sanitari per medicina di base	122.317.000 119.311.724
	BA0420	B.2.A.1.1) - da convenzione	121.916.157 118.920.009
	BA0430	B.2.A.1.1.A) Costi per assistenza MMG	83.609.071 80.394.368
	BA0440	B.2.A.1.1.B) Costi per assistenza PLS	21.286.556 21.202.677
	BA0450	B.2.A.1.1.C) Costi per assistenza Continuità assistenziale	16.057.206 16.230.742
	BA0460	B.2.A.1.1.D) Altro (medicina dei servizi, psicologi, medici IIR, ecc)	963.324 1.092.222
R	BA0470	B.2.A.1.2) - da pubblico (Aziende sanitarie pubbliche della Regione) - Mobilità intraregionale	131.353 122.715
S	BA0480	B.2.A.1.3) - da pubblico (Aziende sanitarie pubbliche Extraregione) - Mobilità extraregionale	269.490 269.000
	BA0490	B.2.A.2) Acquisti servizi sanitari per farmaceutica	164.470.744 166.426.410
	BA0500	B.2.A.2.1) - da convenzione	160.714.250 159.666.692
R	BA0510	B.2.A.2.2) - da pubblico (Aziende sanitarie pubbliche della Regione) - Mobilità intraregionale	3.178.224 6.181.718
S	BA0520	B.2.A.2.3) - da pubblico (Extraregione)	578.270 578.000
	BA0530	B.2.A.3) Acquisti servizi sanitari per assistenza specialistica ambulatoriale	154.536.922 152.712.487
R	BA0540	B.2.A.3.1) - da pubblico (Aziende sanitarie pubbliche della Regione)	27.367.392 27.671.070
	BA0550	B.2.A.3.2) - da pubblico (altri soggetti pubbl. della Regione)	0 0
S	BA0560	B.2.A.3.3) - da pubblico (Extraregione)	6.212.640 6.213.000
	BA0570	B.2.A.3.4) - da privato - Medici SUMAI	31.535.612 27.673.885
	BA0580	B.2.A.3.5) - da privato	89.421.278 91.154.532
	BA0590	B.2.A.3.5.A) Servizi sanitari per assistenza specialistica da IRCCS privati e Policlinici privati	0 1.443
	BA0600	B.2.A.3.5.B) Servizi sanitari per assistenza specialistica da Ospedali Classificati privati	
	BA0610	B.2.A.3.5.C) Servizi sanitari per assistenza specialistica da Case di Cura private	0 0
	BA0620	B.2.A.3.5.D) Servizi sanitari per assistenza specialistica da altri privati	89.421.278 91.153.089
	BA0630	B.2.A.3.6) - da privato per cittadini non residenti - Extraregione (mobilità attiva in compensazione)	0 0
	BA0640	B.2.A.4) Acquisti servizi sanitari per assistenza riabilitativa	66.747.236 66.781.749
R	BA0650	B.2.A.4.1) - da pubblico (Aziende sanitarie pubbliche della Regione)	6.522.918 6.559.083
	BA0660	B.2.A.4.2) - da pubblico (altri soggetti pubbl. della Regione)	

## MINISTERO DELLA SALUTE

Direzione Generale della Programmazione Sanitaria

Direzione Generale del Sistema Informativo e Statistico Sanitario

## BILANCIO D'ESERCIZIO Consuntivo 2015

SS	BA0670	B.2.A.4.3) - da pubblico (Extraregione) non soggetti a compensazione	1.652	0
	BA0680	B.2.A.4.4) - da privato (intraregionale)	60.222.666	60.222.666
	BA0690	B.2.A.4.5) - da privato (extraregionale)		
	BA0700	B.2.A.5) Acquisti servizi sanitari per assistenza integrativa	14.889.440	15.171.536
R	BA0710	B.2.A.5.1) - da pubblico (Aziende sanitarie pubbliche della Regione)	0	2.425
	BA0720	B.2.A.5.2) - da pubblico (altri soggetti pubbl. della Regione)	0	500
S	BA0730	B.2.A.5.3) - da pubblico (Extraregione)	0	0
	BA0740	B.2.A.5.4) - da privato	14.889.440	15.168.611
	BA0750	B.2.A.6) Acquisti servizi sanitari per assistenza protesica	10.205.958	12.064.273
R	BA0760	B.2.A.6.1) - da pubblico (Aziende sanitarie pubbliche della Regione)		
	BA0770	B.2.A.6.2) - da pubblico (altri soggetti pubbl. della Regione)		
S	BA0780	B.2.A.6.3) - da pubblico (Extraregione)		
	BA0790	B.2.A.6.4) - da privato	10.205.958	12.064.273
	BA0800	B.2.A.7) Acquisti servizi sanitari per assistenza ospedaliera	224.475.251	225.003.029
R	BA0810	B.2.A.7.1) - da pubblico (Aziende sanitarie pubbliche della Regione)	66.641.523	67.168.871
	BA0820	B.2.A.7.2) - da pubblico (altri soggetti pubbl. della Regione)		
S	BA0830	B.2.A.7.3) - da pubblico (Extraregione)	46.004.570	46.005.000
	BA0840	B.2.A.7.4) - da privato	111.829.158	111.829.158
	BA0850	B.2.A.7.4.A) Servizi sanitari per assistenza ospedaliera da IRCCS privati e Policlinici privati		
	BA0860	B.2.A.7.4.B) Servizi sanitari per assistenza ospedaliera da Ospedali Classificati privati		
	BA0870	B.2.A.7.4.C) Servizi sanitari per assistenza ospedaliera da Case di Cura private	111.829.158	111.829.158
	BA0880	B.2.A.7.4.D) Servizi sanitari per assistenza ospedaliera da altri privati	0	0
	BA0890	B.2.A.7.5) - da privato per cittadini non residenti - Extraregione (mobilità attiva in compensazione)	0	0
	BA0900	B.2.A.8) Acquisto prestazioni di psichiatria residenziale e semiresidenziale	3.376.118	3.485.394
R	BA0910	B.2.A.8.1) - da pubblico (Aziende sanitarie pubbliche della Regione)	0	0
	BA0920	B.2.A.8.2) - da pubblico (altri soggetti pubbl. della Regione)	0	0
SS	BA0930	B.2.A.8.3) - da pubblico (Extraregione) - non soggette a compensazione	0	0
	BA0940	B.2.A.8.4) - da privato (intraregionale)	3.376.118	3.485.394
	BA0950	B.2.A.8.5) - da privato (extraregionale)		
	BA0960	B.2.A.9) Acquisto prestazioni di distribuzione farmaci File F	59.837.944	35.018.228
R	BA0970	B.2.A.9.1) - da pubblico (Aziende sanitarie pubbliche della Regione) - Mobilità intraregionale	51.802.089	27.607.096
	BA0980	B.2.A.9.2) - da pubblico (altri soggetti pubbl. della Regione)		
S	BA0990	B.2.A.9.3) - da pubblico (Extraregione)	2.507.420	2.507.000
	BA1000	B.2.A.9.4) - da privato (intraregionale)	5.528.435	4.904.132
	BA1010	B.2.A.9.5) - da privato (extraregionale)		
	BA1020	B.2.A.9.6) - da privato per cittadini non residenti - Extraregione (mobilità attiva in compensazione)		
	BA1030	B.2.A.10) Acquisto prestazioni termali in convenzione	927.512	979.966
R	BA1040	B.2.A.10.1) - da pubblico (Aziende sanitarie pubbliche della Regione) - Mobilità intraregionale	0	0
	BA1050	B.2.A.10.2) - da pubblico (altri soggetti pubbl. della Regione)	0	0
S	BA1060	B.2.A.10.3) - da pubblico (Extraregione)	130.950	131.000
	BA1070	B.2.A.10.4) - da privato	796.562	848.966
	BA1080	B.2.A.10.5) - da privato per cittadini non residenti - Extraregione (mobilità attiva in compensazione)		
	BA1090	B.2.A.11) Acquisto prestazioni di trasporto sanitario	4.123.443	4.226.284
R	BA1100	B.2.A.11.1) - da pubblico (Aziende sanitarie pubbliche della Regione) - Mobilità intraregionale	0	0
	BA1110	B.2.A.11.2) - da pubblico (altri soggetti pubbl. della Regione)	15.240	0
S	BA1120	B.2.A.11.3) - da pubblico (Extraregione)	293.800	294.087
	BA1130	B.2.A.11.4) - da privato	3.814.403	3.932.197
	BA1140	B.2.A.12) Acquisto prestazioni Socio-Sanitarie a rilevanza sanitaria	13.325.391	12.020.854
R	BA1150	B.2.A.12.1) - da pubblico (Aziende sanitarie pubbliche della Regione) - Mobilità intraregionale	0	553
	BA1160	B.2.A.12.2) - da pubblico (altri soggetti pubblici della Regione)		
SS	BA1170	B.2.A.12.3) - da pubblico (Extraregione) non soggette a compensazione	1.428	0
	BA1180	B.2.A.12.4) - da privato (intraregionale ed extraregionale)	13.323.963	12.020.301
	BA1190	B.2.A.12.5) - da privato (extraregionale)	0	0
	BA1200	B.2.A.13) Compartecipazione al personale per att. libero-prof. (intramoenia)	1.003.370	1.184.221
	BA1210	B.2.A.13.1) Compartecipazione al personale per att. libero professionale intramoenia - Area osp	997.850	1.183.919
	BA1220	B.2.A.13.2) Compartecipazione al personale per att. libero professionale intramoenia - Area sp	0	0
	BA1230	B.2.A.13.3) Compartecipazione al personale per att. libero professionale intramoenia - Area sanità pubblica		

## BILANCIO D'ESERCIZIO Consuntivo 2015

MINISTERO DELLA SALUTE

Direzione Generale della Programmazione Sanitaria

Direzione Generale del Sistema Informativo e Statistico Sanitario

## BILANCIO D'ESERCIZIO Consuntivo 2015

	BA1240	B.2.A.13.4) Compartecipazione al personale per att. libero professionale intramoenia - Consulenze (ex art. 55 c.1 lett. c), d) ed ex Art. 57-5		
R	BA1250	B.2.A.13.5) Compartecipazione al personale per att. libero professionale intramoenia - Consulenze	5.520	302
	BA1260	B.2.A.13.6) Compartecipazione al personale per att. libero professionale intramoenia - Altro	0	0
R	BA1270	B.2.A.13.7) Compartecipazione al personale per att. libero professionale intramoenia - Altro (Aziende sanitarie pubbliche della Regione)		
	BA1280	B.2.A.14) Rimborsi, assegni e contributi sanitari	1.186.733	817.174
	BA1290	B.2.A.14.1) Contributi ad associazioni di volontariato		
	BA1300	B.2.A.14.2) Rimborsi per cure all'estero	386.413	238.804
	BA1310	B.2.A.14.3) Contributi a società partecipate e/o enti dipendenti della Regione		
	BA1320	B.2.A.14.4) Contributo Legge 210/92		
	BA1330	B.2.A.14.5) Altri rimborsi, assegni e contributi	800.320	578.370
R	BA1340	B.2.A.14.6) Rimborsi, assegni e contributi v/Aziende sanitarie pubbliche della Regione		
	BA1350	B.2.A.15) Consulenze, Collaborazioni, Interinale e altre prestazioni di lavoro sanitarie e soci	2.819.885	1.201.157
R	BA1360	B.2.A.15.1) Consulenze sanitarie e sociosan. da Aziende sanitarie pubbliche della Regione	700.272	611.463
	BA1370	B.2.A.15.2) Consulenze sanitarie e sociosan. da terzi - Altri soggetti pubblici	131.532	115.001
	BA1380	B.2.A.15.3) Consulenze, Collaborazioni, Interinale e altre prestazioni di lavoro sanitarie e soci	1.988.081	474.693
	BA1390	B.2.A.15.3.A) Consulenze sanitarie da privato - articolo 55, comma 2, CCNL 8 giugno 2000	1.941.177	471.682
	BA1400	B.2.A.15.3.B) Altre consulenze sanitarie e sociosanitarie da privato		
	BA1410	B.2.A.15.3.C) Collaborazioni coordinate e continuative sanitarie e socios. da privato	0	0
	BA1420	B.2.A.15.3.D) Indennità a personale universitario - area sanitaria	0	0
	BA1430	B.2.A.15.3.E) Lavoro interinale - area sanitaria		
	BA1440	B.2.A.15.3.F) Altre collaborazioni e prestazioni di lavoro - area sanitaria	46.904	3.011
	BA1450	B.2.A.15.4) Rimborso oneri stipendiali del personale sanitario in comando	0	0
R	BA1460	B.2.A.15.4.A) Rimborso oneri stipendiali personale sanitario in comando da Aziende sanitarie pubbliche della Regione		
	BA1470	B.2.A.15.4.B) Rimborso oneri stipendiali personale sanitario in comando da Regioni, soggetti pubblici e da Università		
SS	BA1480	B.2.A.15.4.C) Rimborso oneri stipendiali personale sanitario in comando da aziende di altre Reg	0	0
	BA1490	B.2.A.16) Altri servizi sanitari e sociosanitari a rilevanza sanitaria	9.180.442	14.374.261
R	BA1500	B.2.A.16.1) Altri servizi sanitari e sociosanitari a rilevanza sanitaria da pubblico - Aziende san	150.931	2.674
	BA1510	B.2.A.16.2) Altri servizi sanitari e sociosanitari a rilevanza sanitaria da pubblico - Altri sogge	199.522	97.425
	BA1520	B.2.A.16.3) Altri servizi sanitari e sociosanitari a rilevanza sanitaria da pubblico (Extraregione	0	0
	BA1530	B.2.A.16.4) Altri servizi sanitari da privato	8.829.989	8.548.162
	BA1540	B.2.A.16.5) Costi per servizi sanitari - Mobilità internazionale passiva	0	5.726.000
S	BA1550	B.2.A.17) Costi per differenziale tariffe TUC	0	0
	BA1560	B.2.B) Acquisti di servizi non sanitari	53.318.979	50.878.590
	BA1570	B.2.B.1) Servizi non sanitari	52.538.520	50.190.617
	BA1580	B.2.B.1.1) Lavanderia	2.185.283	1.816.312
	BA1590	B.2.B.1.2) Pulizia	12.091.035	11.948.189
	BA1600	B.2.B.1.3) Mensa	6.465.676	7.355.313
	BA1610	B.2.B.1.4) Riscaldamento	83.785	5.127
	BA1620	B.2.B.1.5) Servizi di assistenza informatica	3.115.378	3.540.277
	BA1630	B.2.B.1.6) Servizi trasporti (non sanitari)	13.102	6.124
	BA1640	B.2.B.1.7) Smaltimento rifiuti	651.647	662.435
	BA1650	B.2.B.1.8) Utenze telefoniche	1.417.140	2.111.762
	BA1660	B.2.B.1.9) Utenze elettricità	3.775.894	1.854.710
	BA1670	B.2.B.1.10) Altre utenze	774.066	947.272
	BA1680	B.2.B.1.11) Premi di assicurazione	6.697.235	6.438.690
	BA1690	B.2.B.1.11.A) Premi di assicurazione - R.C. Professionale	6.579.741	6.367.033
	BA1700	B.2.B.1.11.B) Premi di assicurazione - Altri premi assicurativi	117.494	71.657
	BA1710	B.2.B.1.12) Altri servizi non sanitari	15.268.279	13.504.406
R	BA1720	B.2.B.1.12.A) Altri servizi non sanitari da pubblico (Aziende sanitarie pubbliche della Regione)	0	88
	BA1730	B.2.B.1.12.B) Altri servizi non sanitari da altri soggetti pubblici	8.189	0
	BA1740	B.2.B.1.12.C) Altri servizi non sanitari da privato	15.260.090	13.504.318
	BA1750	B.2.B.2) Consulenze, Collaborazioni, Interinale e altre prestazioni di lavoro non sanitarie	562.986	398.963
R	BA1760	B.2.B.2.1) Consulenze non sanitarie da Aziende sanitarie pubbliche della Regione	0	0
	BA1770	B.2.B.2.2) Consulenze non sanitarie da Terzi - Altri soggetti pubblici	0	0
	BA1780	B.2.B.2.3) Consulenze, Collaborazioni, Interinale e altre prestazioni di lavoro non sanitarie da	562.125	398.963
	BA1790	B.2.B.2.3.A) Consulenze non sanitarie da privato	389.981	249.305
	BA1800	B.2.B.2.3.B) Collaborazioni coordinate e continuative non sanitarie da privato		

## MINISTERO DELLA SALUTE

Direzione Generale della Programmazione Sanitaria

Direzione Generale del Sistema Informativo e Statistico Sanitario

## BILANCIO D'ESERCIZIO Consuntivo 2015

	BA1810	B 2 B 2 3 C) Indennità a personale universitario - area non sanitaria		
	BA1820	B 2 B 2 3 D) Lavoro interinale - area non sanitaria		
	BA1830	B 2 B 2 3 E) Altre collaborazioni e prestazioni di lavoro - area non sanitaria	172.144	149.658
	BA1840	B 2 B 2 4) Rimborsio oneri stipendiali del personale non sanitario in comando	861	0
R	BA1850	B 2 B 2 4 A) Rimborsio oneri stipendiali personale non sanitario in comando da Aziende sanitarie	861	0
	BA1860	B 2 B 2 4 B) Rimborsio oneri stipendiali personale non sanitario in comando da Regione, soggetti pubblici e da Università		
SS	BA1870	B 2 B 2 4 C) Rimborsio oneri stipendiali personale non sanitario in comando da aziende di altre Regioni (Extraregione)		
	BA1880	B.2.B.3) Formazione (esternalizzata e non)	217.473	289.010
	BA1890	B 2 B 3.1) Formazione (esternalizzata e non) da pubblico	0	0
	BA1900	B 2 B 3.2) Formazione (esternalizzata e non) da privato	217.473	289.010
	BA1910	B.3) Manutenzione e riparazione (ordinaria esternalizzata)	14.101.714	14.486.872
	BA1920	B.3.A) Manutenzione e riparazione ai fabbricati e loro pertinenze	6.462.022	8.469.652
	BA1930	B.3.B) Manutenzione e riparazione agli impianti e macchinari	16.582	65.260
	BA1940	B.3.C) Manutenzione e riparazione alle attrezzature sanitarie e scientifiche	6.829.928	5.758.606
	BA1950	B.3.D) Manutenzione e riparazione ai mobili e arredi		
	BA1960	B.3.E) Manutenzione e riparazione agli automezzi	110.968	103.561
	BA1970	B.3.F) Altre manutenzioni e riparazioni	682.214	89.793
R	BA1980	B.3.G) Manutenzioni e riparazioni da Aziende sanitarie pubbliche della Regione	0	0
	BA1990	B.4) Godimento di beni di terzi	7.285.905	12.628.095
	BA2000	B.4.A) Fitti passivi	3.127.314	3.146.949
	BA2010	B.4.B) Canoni di noleggio	3.607.204	9.334.465
	BA2020	B.4.B.1) Canoni di noleggio - area sanitaria	3.336.127	9.067.544
	BA2030	B.4.B.2) Canoni di noleggio - area non sanitaria	271.077	266.921
	BA2040	B.4.C) Canoni di leasing	551.387	146.681
	BA2050	B.4.C.1) Canoni di leasing - area sanitaria	361.096	14.323
	BA2060	B.4.C.2) Canoni di leasing - area non sanitaria	190.291	132.358
R	BA2070	B.4.D) Locazioni e noleggi da Aziende sanitarie pubbliche della Regione		
	BA2080	Totale Costo del personale	260.541.781	267.886.740
	BA2090	B.5) Personale del ruolo sanitario	218.102.750	223.488.617
	BA2100	B.5.A) Costo del personale dirigente ruolo sanitario	122.709.160	126.521.247
	BA2110	B.5.A.1) Costo del personale dirigente medico	109.104.203	112.755.227
	BA2120	B.5.A.1.1) Costo del personale dirigente medico - tempo indeterminato	109.104.203	112.755.227
	BA2130	B.5.A.1.2) Costo del personale dirigente medico - tempo determinato		
	BA2140	B.5.A.1.3) Costo del personale dirigente medico - altro		
	BA2150	B.5.A.2) Costo del personale dirigente non medico	13.604.957	13.766.020
	BA2160	B.5.A.2.1) Costo del personale dirigente non medico - tempo indeterminato	13.604.957	13.766.020
	BA2170	B.5.A.2.2) Costo del personale dirigente non medico - tempo determinato		
	BA2180	B.5.A.2.3) Costo del personale dirigente non medico - altro		
	BA2190	B.5.B) Costo del personale comparto ruolo sanitario	95.393.590	96.967.370
	BA2200	B.5.B.1) Costo del personale comparto ruolo sanitario - tempo indeterminato	95.375.816	96.967.370
	BA2210	B.5.B.2) Costo del personale comparto ruolo sanitario - tempo determinato		
	BA2220	B.5.B.3) Costo del personale comparto ruolo sanitario - altro	17.774	0
	BA2230	B.6) Personale del ruolo professionale	664.577	1.045.760
	BA2240	B.6.A) Costo del personale dirigente ruolo professionale	658.889	1.028.280
	BA2250	B.6.A.1) Costo del personale dirigente ruolo professionale - tempo indeterminato	658.889	1.028.280
	BA2260	B.6.A.2) Costo del personale dirigente ruolo professionale - tempo determinato		
	BA2270	B.6.A.3) Costo del personale dirigente ruolo professionale - altro		
	BA2280	B.6.B) Costo del personale comparto ruolo professionale	5.688	17.480
	BA2290	B.6.B.1) Costo del personale comparto ruolo professionale - tempo indeterminato	5.688	17.480
	BA2300	B.6.B.2) Costo del personale comparto ruolo professionale - tempo determinato		
	BA2310	B.6.B.3) Costo del personale comparto ruolo professionale - altro		
	BA2320	B.7) Personale del ruolo tecnico	20.628.864	21.741.700
	BA2330	B.7.A) Costo del personale dirigente ruolo tecnico	1.177.779	1.186.207
R	BA2340	B.7.A.1) Costo del personale dirigente ruolo tecnico - tempo indeterminato	1.177.779	1.186.207
	BA2350	B.7.A.2) Costo del personale dirigente ruolo tecnico - tempo determinato		
	BA2360	B.7.A.3) Costo del personale dirigente ruolo tecnico - altro		
	BA2370	B.7.B) Costo del personale comparto ruolo tecnico	19.451.085	20.555.493

## MINISTERO DELLA SALUTE

Direzione Generale della Programmazione Sanitaria

Direzione Generale del Sistema Informativo e Statistico Sanitario

## BILANCIO D'ESERCIZIO Consuntivo 2015

BA2380	B.7.B.1) Costo del personale comparto ruolo tecnico - tempo indeterminato	19.451.085	20.555.493
BA2390	B.7.B.2) Costo del personale comparto ruolo tecnico - tempo determinato		
BA2400	B.7.B.3) Costo del personale comparto ruolo tecnico - altro		
BA2410	B.8) Personale del ruolo amministrativo	21.145.590	21.610.663
BA2420	B.8.A) Costo del personale dirigente ruolo amministrativo	2.329.295	2.320.283
BA2430	B.8.A.1) Costo del personale dirigente ruolo amministrativo - tempo indeterminato	2.329.295	2.320.283
BA2440	B.8.A.2) Costo del personale dirigente ruolo amministrativo - tempo determinato		
BA2450	B.8.A.3) Costo del personale dirigente ruolo amministrativo - altro		
BA2460	B.8.B) Costo del personale comparto ruolo amministrativo	18.816.295	19.290.380
BA2470	B.8.B.1) Costo del personale comparto ruolo amministrativo - tempo indeterminato	18.816.295	19.282.106
BA2480	B.8.B.2) Costo del personale comparto ruolo amministrativo - tempo determinato		
BA2490	B.8.B.3) Costo del personale comparto ruolo amministrativo - altro	0	8.274
BA2500	B.9) Oneri diversi di gestione	6.324.294	5.798.287
BA2510	B.9.A) Imposte e tasse (escluso IRAP e IRES)	1.432.760	3.975.040
BA2520	B.9.B) Perdite su crediti	0	0
BA2530	B.9.C) Altri oneri diversi di gestione	4.891.534	1.823.247
BA2540	B.9.C.1) Indennità, rimborso spese e oneri sociali per gli Organi Direttivi e Collegio Sindacale	1.038.811	929.162
BA2550	B.9.C.2) Altri oneri diversi di gestione	3.852.723	894.085
BA2560	Totale Ammortamenti	11.128.885	13.788.829
BA2570	B.10) Ammortamenti delle immobilizzazioni immateriali	176.430	111.237
BA2580	B.11) Ammortamenti delle immobilizzazioni materiali	10.952.455	13.677.592
BA2590	B.12) Ammortamento dei fabbricati	9.641.297	12.268.622
BA2600	B.12.A) Ammortamenti fabbricati non strumentali (disponibili)	0	0
BA2610	B.12.B) Ammortamenti fabbricati strumentali (indisponibili)	9.641.297	12.268.622
BA2620	B.13) Ammortamenti delle altre immobilizzazioni materiali	1.311.158	1.408.970
BA2630	B.14) Svalutazione delle immobilizzazioni e dei crediti	8.500.000	8.500.000
BA2640	B.14.A) Svalutazione delle immobilizzazioni immateriali e materiali		
BA2650	B.14.B) Svalutazione dei crediti	8.500.000	8.500.000
BA2660	B.15) Variazione delle rimanenze	-1.504.557	-996.904
BA2670	B.15.A) Variazione rimanenze sanitarie	-1.447.423	-830.022
BA2680	B.15.B) Variazione rimanenze non sanitarie	-57.134	-166.882
BA2690	B.16) Accantonamenti dell'esercizio	69.781.446	64.446.255
BA2700	B.16.A) Accantonamenti per rischi	47.889.464	38.627.495
BA2710	B.16.A.1) Accantonamenti per cause civili ed oneri processuali	10.161.323	4.000.000
BA2720	B.16.A.2) Accantonamenti per contenzioso personale dipendente	5.207.460	2.000.000
BA2730	B.16.A.3) Accantonamenti per rischi connessi all'acquisto di prestazioni sanitarie da privato	17.500.000	17.500.000
BA2740	B.16.A.4) Accantonamenti per copertura diretta dei rischi (autoassicurazione)	5.000.000	6.200.000
BA2750	B.16.A.5) Altri accantonamenti per rischi	10.020.681	8.927.495
BA2760	B.16.B) Accantonamenti per premio di operosità (SUMAI)	41.000	853.642
BA2770	B.16.C) Accantonamenti per quote inutilizzate di contributi vincolati	17.741.374	16.873.856
BA2780	B.16.C.1) Accantonamenti per quote inutilizzate contributi da Regione e Prov. Aut. per quota F	17.741.374	16.873.856
BA2790	B.16.C.2) Accantonamenti per quote inutilizzate contributi da soggetti pubblici (extra fondo) vincolati		
BA2800	B.16.C.3) Accantonamenti per quote inutilizzate contributi da soggetti pubblici per ricerca		
BA2810	B.16.C.4) Accantonamenti per quote inutilizzate contributi vincolati da privati		
BA2820	B.16.D) Altri accantonamenti	4.109.608	8.091.262
BA2830	B.16.D.1) Accantonamenti per interessi di mora	2.975.461	7.000.000
BA2840	B.16.D.2) Acc. Rinnovi convenzioni MMG/PLS/MCA	897.630	883.708
BA2850	B.16.D.3) Acc. Rinnovi convenzioni Medici Sumai	236.517	207.554
BA2860	B.16.D.4) Acc. Rinnovi contratti: dirigenza medica	0	0
BA2870	B.16.D.5) Acc. Rinnovi contratti: dirigenza non medica	0	0
BA2880	B.16.D.6) Acc. Rinnovi contratti: comparto		
BA2890	B.16.D.7) Altri accantonamenti	0	0
BZ9999	Totale costi della produzione (B)	1.450.084.954	1.420.406.951
<b>C) Proventi e oneri finanziari</b>			
CA0010	C.1) Interessi attivi	0	10.191
CA0020	C.1.A) Interessi attivi su c/tesoreria unica	0	0
CA0030	C.1.B) Interessi attivi su c/c postali e bancari	0	10.191

## BILANCIO D'ESERCIZIO Consuntivo 2015

MINISTERO DELLA SALUTE

Direzione Generale della Programmazione Sanitaria

Direzione Generale del Sistema Informativo e Statistico Sanitario

BILANCIO D'ESERCIZIO Consuntivo 2015

	CA0040	C.1.C) Altri interessi attivi		
	CA0050	C.2) Altri proventi	0	0
	CA0060	C.2.A) Proventi da partecipazioni		
	CA0070	C.2.B) Proventi finanziari da crediti iscritti nelle immobilizzazioni		
	CA0080	C.2.C) Proventi finanziari da titoli iscritti nelle immobilizzazioni		
	CA0090	C.2.D) Altri proventi finanziari diversi dai precedenti	0	0
	CA0100	C.2.E) Utili su cambi		
	CA0110	C.3) Interessi passivi	6.810.508	3.633.130
	CA0120	C.3.A) Interessi passivi su anticipazioni di cassa	3.791	266.928
	CA0130	C.3.B) Interessi passivi su mutui	0	0
	CA0140	C.3.C) Altri interessi passivi	6.806.717	3.366.202
	CA0150	C.4) Altri oneri	343.579	51.023
	CA0160	C.4.A) Altri oneri finanziari	343.579	51.023
	CA0170	C.4.B) Perdite su cambi		
	CZ9999	Totale proventi e oneri finanziari (C)	-7.154.087	-3.673.962
		D) Rettifiche di valore di attività finanziarie		
	DA0010	D.1) Rivalutazioni		
	DA0020	D.2) Svalutazioni	0	0
	DZ9999	Totale rettifiche di valore di attività finanziarie (D)	0	0
		E) Proventi e oneri straordinari		
	EA0010	E.1) Proventi straordinari	9.096.610	44.641.770
	EA0020	E.1.A) Plusvalenze	0	0
	EA0030	E.1.B) Altri proventi straordinari	9.096.610	44.641.770
	EA0040	E.1.B.1) Proventi da donazioni e liberalità diverse		
	EA0050	E.1.B.2) Sopravvenienze attive	7.557.959	864.807
R	EA0060	E.1.B.2.1) Sopravvenienze attive v/Aziende sanitarie pubbliche della Regione	0	0
	EA0070	E.1.B.2.2) Sopravvenienze attive v/terzi	7.557.959	864.807
S	EA0080	E.1.B.2.2.A) Sopravvenienze attive v/terzi relative alla mobilità extraregionale		
	EA0090	E.1.B.2.2.B) Sopravvenienze attive v/terzi relative al personale	0	0
	EA0100	E.1.B.2.2.C) Sopravvenienze attive v/terzi relative alle convenzioni con medici di base	0	0
	EA0110	E.1.B.2.2.D) Sopravvenienze attive v/terzi relative alle convenzioni per la specialistica	0	0
	EA0120	E.1.B.2.2.E) Sopravvenienze attive v/terzi relative all'acquisto prestaz. sanitarie da operatori acc	2.968.960	0
	EA0130	E.1.B.2.2.F) Sopravvenienze attive v/terzi relative all'acquisto di beni e servizi	26.797	0
	EA0140	E.1.B.2.2.G) Altre sopravvenienze attive v/terzi	4.562.202	864.807
	EA0150	E.1.B.3) Insussistenze attive	1.538.651	43.776.963
R	EA0160	E.1.B.3.1) Insussistenze attive v/Aziende sanitarie pubbliche della Regione	0	0
	EA0170	E.1.B.3.2) Insussistenze attive v/terzi	1.538.651	43.776.963
S	EA0180	E.1.B.3.2.A) Insussistenze attive v/terzi relative alla mobilità extraregionale		
	EA0190	E.1.B.3.2.B) Insussistenze attive v/terzi relative al personale	0	0
	EA0200	E.1.B.3.2.C) Insussistenze attive v/terzi relative alle convenzioni con medici di base		
	EA0210	E.1.B.3.2.D) Insussistenze attive v/terzi relative alle convenzioni per la specialistica		
	EA0220	E.1.B.3.2.E) Insussistenze attive v/terzi relative all'acquisto prestaz. sanitarie da operatori accreditati		
	EA0230	E.1.B.3.2.F) Insussistenze attive v/terzi relative all'acquisto di beni e servizi	0	0
	EA0240	E.1.B.3.2.G) Altre insussistenze attive v/terzi	1.538.651	43.776.963
	EA0250	E.1.B.4) Altri proventi straordinari		
	EA0260	E.2) Oneri straordinari	24.082.865	35.312.670
	EA0270	E.2.A) Minusvalenze	0	0
	EA0280	E.2.B) Altri oneri straordinari	24.082.865	35.312.670
	EA0290	E.2.B.1) Oneri tributari da esercizi precedenti		
	EA0300	E.2.B.2) Oneri da cause civili ed oneri processuali	0	0
	EA0310	E.2.B.3) Sopravvenienze passive	24.076.405	0
R	EA0320	E.2.B.3.1) Sopravvenienze passive v/Aziende sanitarie pubbliche della Regione	855.042	0
R	EA0330	E.2.B.3.1.A) Sopravvenienze passive v/Aziende sanitarie pubbliche relative alla mobilità intraregionale	0	0
R	EA0340	E.2.B.3.1.B) Altre sopravvenienze passive v/Aziende sanitarie pubbliche della Regione	855.042	0
	EA0350	E.2.B.3.2) Sopravvenienze passive v/terzi	23.221.363	0
S	EA0360	E.2.B.3.2.A) Sopravvenienze passive v/terzi relative alla mobilità extraregionale	0	0
	EA0370	E.2.B.3.2.B) Sopravvenienze passive v/terzi relative al personale	5.126.584	0

## MINISTERO DELLA SALUTE

Direzione Generale della Programmazione Sanitaria

Direzione Generale del Sistema Informativo e Statistico Sanitario

## BILANCIO D'ESERCIZIO Consuntivo 2015

	EA0380	E.2.B.3.2.B.1) Soprav. passive v/terzi relative al personale - dirigenza medica	2.983.252	0
	EA0390	E.2.B.3.2.B.2) Soprav. passive v/terzi relative al personale - dirigenza non medica	777.621	0
	EA0400	E.2.B.3.2.B.3) Soprav. passive v/terzi relative al personale - comparto	1.365.711	0
	EA0410	E.2.B.3.2.C) Sopravvenienze passive v/terzi relative alle convenzioni con medici di base	1.813.052	0
	EA0420	E.2.B.3.2.D) Sopravvenienze passive v/terzi relative alle convenzioni per la specialistica	0	0
	EA0430	E.2.B.3.2.E) Sopravvenienze passive v/terzi relative all'acquisto prestaz. sanitarie da operatori ac	0	0
	EA0440	E.2.B.3.2.F) Sopravvenienze passive v/terzi relative all'acquisto di beni e servizi	2.243	0
	EA0450	E.2.B.3.2.G) Altre sopravvenienze passive v/terzi	16.279.484	0
	EA0460	E.2.B.4) Insussistenze passive	0	35.312.670
R	EA0470	E.2.B.4.1) Insussistenze passive v/Aziende sanitarie pubbliche della Regione		
	EA0480	E.2.B.4.2) Insussistenze passive v/terzi	0	35.312.670
S	EA0490	E.2.B.4.2.A) Insussistenze passive v/terzi relative alla mobilità extraregionale		
	EA0500	E.2.B.4.2.B) Insussistenze passive v/terzi relative al personale		
	EA0510	E.2.B.4.2.C) Insussistenze passive v/terzi relative alle convenzioni con medici di base		
	EA0520	E.2.B.4.2.D) Insussistenze passive v/terzi relative alle convenzioni per la specialistica		
	EA0530	E.2.B.4.2.E) Insussistenze passive v/terzi relative all'acquisto prestaz. sanitarie da operatori accreditati		
	EA0540	E.2.B.4.2.F) Insussistenze passive v/terzi relative all'acquisto di beni e servizi		
	EA0550	E.2.B.4.2.G) Altre insussistenze passive v/terzi	0	35.312.670
	EA0560	E.2.B.5) Altri oneri straordinari	6.460	0
	EZ9999	Totale proventi e oneri straordinari (E)	-14.986.255	9.329.100
	XA0000	Risultato prima delle imposte (A - B +/- C +/- D +/- E)	20.448.884	21.014.480
		Imposte e tasse		
	YA0010	Y.1) IRAP	20.056.242	20.653.500
	YA0020	Y.1.A) IRAP relativa a personale dipendente	17.380.286	17.936.048
	YA0030	Y.1.B) IRAP relativa a collaboratori e personale assimilato a lavoro dipendente	2.675.956	2.717.452
	YA0040	Y.1.C) IRAP relativa ad attività di libera professione (intramoenia)		
	YA0050	Y.1.D) IRAP relativa ad attività commerciale		
	YA0060	Y.2) IRES	42.373	40.592
	YA0070	Y.2.A) IRES su attività istituzionale	42.373	40.592
	YA0080	Y.2.B) IRES su attività commerciale	0	0
	YA0090	Y.3) Accantonamento a F.do Imposte (Accertamenti, condoni, ecc.)	0	0
	YZ9999	Totale imposte e tasse	20.098.615	20.694.092
	ZZ9999	RISULTATO DI ESERCIZIO	350.269	320.388

MODELLO DI RILEVAZIONE DEI COSTI DEI PRESIDI A GESTIONE DIRETTA DELLE AZIENDE UNITÀ SANITARIE LOCALI

STRUTTURA RILEVATA	OGGETTO DELLA RILEVAZIONE	OGGETTO DELLA RILEVAZIONE	OGGETTO DELLA RILEVAZIONE	OGGETTO DELLA RILEVAZIONE
A.S.L. [2] [0] [6]	CONSUNTIVO ANNO [2] [0] [1] [1] [5]	CONSUNTIVO ANNO [2] [0] [1] [1] [5]	CONSUNTIVO ANNO [2] [0] [1] [1] [5]	CONSUNTIVO ANNO [2] [0] [1] [1] [5]
Presidio Ospedaliero	Area Stabiese	Golfo Vesuviano	Penisola Sorrentina	Area Nolana

COSTI

(in euro x mille) (in euro x mille) (in euro x mille) (in euro x mille)

	Voce	Totale	Totale	Totale	Totale
	<b>B) Costi della Produzione</b>				
B0010	B.1) Acquisti di beni	16.529	14.983	10.535	16.427
B0020	B.1.a) Prodotti farmaceutici	13.516	12.204	8.601	13.391
B0030	B.1.b) Emoderivati e prodotti dietetici	-	-	-	-
B0040	B.1.c) Materiali per la profilassi (vaccini)	604	557	388	609
B0050	B.1.d) Materiali diagnostici prodotti chimici	17	15	11	17
B0060	B.1.e) Materiali diagnostici, lastre RX, mezzi di contrasto per RX, carta per ECG, ECG, etc.	-	-	-	-
B0070	B.1.f) Presidi chirurgici e materiali sanitari	2.187	2.017	1.403	2.203
B0080	B.1.g) Materiali protesici e materiali per emodialisi	-	-	-	-
B0110	B.1.j) Prodotti alimentari	33	31	21	33
B0120	B.1.k) Materiali di guardaroba, di pulizia e di convivenza in genere	15	14	10	16
B0130	B.1.l) Combustibili, carburanti e lubrificanti	14	13	9	14
B0140	B.1.m) Supporti informatici e cancelleria	141	130	91	142
B0150	B.1.n) Materiale per la manutenzione	2	2	1	2
B0200	B.1.o) Altro	-	-	-	-
B0210	B.2) Acquisti di servizi	6.900	6.353	4.430	6.939
B0240	B.2.3) per assistenza specialistica ambulatoriale	-	-	-	-
B0440	B.2.7) per altra assistenza	-	-	-	-
B0470	B.2.8) Compartecipazione sanitaria al personale del ruolo san. per att. libero-prof. (intramoenia)	-	-	-	-
B0510	B.2.10) Consulenze sanitarie e non sanitarie	78	69	50	75
B0540	B.2.11) Altri servizi sanitari	424	391	272	427
B0580	B.2.12) Formazione (esternalizzata e non)	-	-	-	-
B0590	B.2.13) Servizi non sanitari	6.398	5.893	4.108	6.437
B0671	B.2.13.a) Utenze	666	605	425	663
B0691	B.2.13.b) Altro	5.732	5.288	3.683	5.774
B0700	B.3) Manutenzione e riparazione (ordinaria esternalizzata)	1.697	1.549	1.085	1.696
B0750	B.4) Godimento di beni di terzi	499	458	320	501
B0800	B.5) Personale del ruolo sanitario	41.493	35.595	26.524	38.636
B0810	B.6) Personale del ruolo professionale	108	102	84	87
B0820	B.7) Personale del ruolo tecnico	2.699	2.584	1.711	2.852
B0830	B.8) Personale del ruolo amministrativo	2.773	2.583	1.810	2.802
B0840	B.9) Oneri diversi di gestione	804	742	516	811
B0881	B.10) + B.12) Ammortamenti delle immobilizzazioni	-	-	-	-
B0940	B.14) Variazione delle rimanenze	-	-	-	-
B9999	<b>Totale costi della produzione (B)</b>	<b>73.502</b>	<b>64.949</b>	<b>47.015</b>	<b>70.751</b>

Modello Ministeriale CP

MINISTERO DELLA SALUTE  
SISTEMA INFORMATIVO SANITARIO

CExCDC - Unità di f. - CONTO ECONOMICO 2015

ASL

SC

DP

DSM

PO

Distretti

A) Valore della produzione

AA0010	A.1) Contributi in c/esercizio	1.388.081.171	136.739.092	114.045.003	108.299.662	661.863.184	367.134.230
AA0020	A.1.A) Contributi da Regione o Prov. Aut. per quota F.S. regionale	1.384.191.598	136.356.622	113.726.008	107.996.737	660.011.890	366.100.341
AA0030	A.1.A.1) da Regione o Prov. Aut. per quota F.S. regionale indistinto	1.349.275.000	132.916.991	110.857.239	105.272.491	643.362.916	356.865.363
AA0040	A.1.A.2) da Regione o Prov. Aut. per quota F.S. regionale vincolato	34.916.598	3.439.631	2.868.769	2.724.246	16.648.974	9.234.978
AA0050	A.1.B) Contributi c/esercizio (extra fondo)	3.882.573	382.470	318.995	302.925	1.851.294	1.026.889
AA0060	A.1.B.1) da Regione o Prov. Aut. (extra fondo)	3.882.573	382.470	318.995	302.925	1.851.294	1.026.889
AA0070	A.1.B.1.1) Contributi da Regione o Prov. Aut. (extra fondo) vincolati	3.610.000	355.620	296.600	281.658	1.721.325	954.797
AA0080	A.1.B.1.2) Contributi da Regione o Prov. Aut. (extra fondo) - Risorse aggiuntive da bilancio regionale a titolo di copertura LEA						
AA0090	A.1.B.1.3) Contributi da Regione o Prov. Aut. (extra fondo) - Risorse aggiuntive da bilancio regionale a titolo di copertura extra LEA						
AA0100	A.1.B.1.4) Contributi da Regione o Prov. Aut. (extra fondo) - Altro	272.573	26.850	22.395	21.267	129.969	72.092
AA0110	A.1.B.2) Contributi da Aziende sanitarie pubbliche della Regione o Prov. Aut. (extra fondo) vincolati	0	0	0	0	0	0
AA0120	A.1.B.2.1) Contributi da Aziende sanitarie pubbliche della Regione o Prov. Aut. (extra fondo) vincolati						
AA0130	A.1.B.2.2) Contributi da Aziende sanitarie pubbliche della Regione o Prov. Aut. (extra fondo) altro						
AA0140	A.1.B.3) Contributi da altri soggetti pubblici (extra fondo)	0	0	0	0	0	0
AA0150	A.1.B.3.1) Contributi da altri soggetti pubblici (extra fondo) vincolati	0	0	0	0	0	0
AA0160	A.1.B.3.2) Contributi da altri soggetti pubblici (extra fondo) L. 210/92						
AA0170	A.1.B.3.3) Contributi da altri soggetti pubblici (extra fondo) altro	0	0	0	0	0	0
AA0180	A.1.C) Contributi c/esercizio per ricerca	7.000	0	0	0	0	7.000
AA0190	A.1.C.1) Contributi da Ministero della Salute per ricerca corrente						
AA0200	A.1.C.2) Contributi da Ministero della Salute per ricerca finalizzata						
AA0210	A.1.C.3) Contributi da Regione ed altri soggetti pubblici per ricerca						
AA0220	A.1.C.4) Contributi da privati per ricerca	7.000	0	0	0	0	7.000
AA0230	A.1.D) Contributi c/esercizio da privati						
AA0240	A.2) Rettifica contributi c/esercizio per destinazione ad investimento	-10.063.516	0	0	0	0	-10.063.516
AA0250	A.2.A) Rettifica contributi in c/esercizio per destinazione ad investimento	-10.063.516	0	0	0	0	-10.063.516
AA0260	A.2.B) Rettifica contributi in c/esercizio per destinazione ad investimento	0	0	0	0	0	0
AA0270	A.3) Utilizzo fondi per quote inutilizzate contributi vincolati di esercizio	0	0	0	0	0	0
AA0280	A.3.A) Utilizzo fondi per quote inutilizzate contributi di esercizi precedenti da Regione o Prov. Aut. per quota F.S. regionale vincolato						
AA0290	A.3.B) Utilizzo fondi per quote inutilizzate contributi di esercizi precedenti da soggetti pubblici (extra fondo) vincolati						
AA0300	A.3.C) Utilizzo fondi per quote inutilizzate contributi di esercizi precedenti per ricerca						
AA0310	A.3.D) Utilizzo fondi per quote inutilizzate contributi vincolati di esercizi precedenti da privati						
AA0320	A.4) Ricavi per prestazioni sanitarie e sociosanitarie a rilevanza sanitaria	98.151.201	0	0	0	0	98.151.201
AA0330	A.4.A) Ricavi per prestazioni sanitarie e sociosanitarie a rilevanza sanitaria	93.055.170	0	0	0	0	93.055.170
AA0340	A.4.A.1) Ricavi per prestazioni sanitarie e sociosanitarie a rilevanza sanitaria	85.658.210	0	0	0	0	85.658.210
AA0350	A.4.A.1.1) Prestazioni di ricovero	41.344.755	0	0	0	0	41.344.755
AA0360	A.4.A.1.2) Prestazioni di specialistica ambulatoriale	21.233.227	0	0	0	0	21.233.227
AA0370	A.4.A.1.3) Prestazioni di psichiatria residenziale e semiresidenziale						
AA0380	A.4.A.1.4) Prestazioni di File F	1.960.845	0	0	0	0	1.960.845
AA0390	A.4.A.1.5) Prestazioni servizi MMG, PLS, Contin. assistenziale	269.748	0	0	0	0	269.748
AA0400	A.4.A.1.6) Prestazioni servizi farmaceutica convenzionata	2.064.948	0	0	0	0	2.064.948
AA0410	A.4.A.1.7) Prestazioni termali	0	0	0	0	0	0
AA0420	A.4.A.1.8) Prestazioni trasporto ambulanze ed elisoccorso	0	0	0	0	0	0
AA0430	A.4.A.1.9) Altre prestazioni sanitarie e socio-sanitarie a rilevanza sanitaria	18.784.687	0	0	0	0	18.784.687
AA0440	A.4.A.2) Ricavi per prestazioni sanitarie e sociosanitarie a rilevanza sanitaria	0	0	0	0	0	0
AA0450	A.4.A.3) Ricavi per prestazioni sanitarie e sociosanitarie a rilevanza sanitaria	7.396.960	0	0	0	0	7.396.960
AA0460	A.4.A.3.1) Prestazioni di ricovero	3.815.300	0	0	0	0	3.815.300
AA0470	A.4.A.3.2) Prestazioni ambulatoriali	3.115.680	0	0	0	0	3.115.680
AA0480	A.4.A.3.3) Prestazioni di psichiatria non soggetta a compensazione (resid. e semiresid.)						
AA0490	A.4.A.3.4) Prestazioni di File F	270.880	0	0	0	0	270.880
AA0500	A.4.A.3.5) Prestazioni servizi MMG, PLS, Contin. assistenziale Extraregione	260	0	0	0	0	260
AA0510	A.4.A.3.6) Prestazioni servizi farmaceutica convenzionata Extraregione	122.510	0	0	0	0	122.510
AA0520	A.4.A.3.7) Prestazioni termali Extraregione	72.330	0	0	0	0	72.330
AA0530	A.4.A.3.8) Prestazioni trasporto ambulanze ed elisoccorso Extraregione	0	0	0	0	0	0
AA0540	A.4.A.3.9) Altre prestazioni sanitarie e sociosanitarie a rilevanza sanitaria	0	0	0	0	0	0
AA0550	A.4.A.3.10) Ricavi per cessione di emocomponenti e cellule staminali Extraregione						
AA0560	A.4.A.3.11) Ricavi per differenziale tariffe TUC	0	0	0	0	0	0
AA0570	A.4.A.3.12) Altre prestazioni sanitarie e sociosanitarie a rilevanza sanitaria	0	0	0	0	0	0
AA0580	A.4.A.3.12.A) Prestazioni di assistenza riabilitativa non soggette a compensazione Extraregione						
AA0590	A.4.A.3.12.B) Altre prestazioni sanitarie e socio-sanitarie a rilevanza sanitaria non soggette a compensazione Extraregione						
AA0600	A.4.A.3.13) Altre prestazioni sanitarie a rilevanza sanitaria - Mobilità attiva Internazionale						
AA0610	A.4.B) Ricavi per prestazioni sanitarie e sociosanitarie a rilevanza sanitaria	0	0	0	0	0	0
AA0620	A.4.B.1) Prestazioni di ricovero da priv. Extraregione in compensazione (mobilità attiva)						
AA0630	A.4.B.2) Prestazioni ambulatoriali da priv. Extraregione in compensazione (mobilità attiva)						
AA0640	A.4.B.3) Prestazioni di File F da priv. Extraregione in compensazione (mobilità attiva)						
AA0650	A.4.B.4) Altre prestazioni sanitarie e sociosanitarie a rilevanza sanitaria erogate da privati residenti Extraregione in compensazione (mobilità attiva)						
AA0660	A.4.C) Ricavi per prestazioni sanitarie e sociosanitarie a rilevanza sanitaria	4.051.671	0	0	0	0	4.051.671
AA0670	A.4.D) Ricavi per prestazioni sanitarie erogate in regime di intramoenia	1.044.360	0	0	0	0	1.044.360
AA0680	A.4.D.1) Ricavi per prestazioni sanitarie intramoenia - Area ospedaliera						
AA0690	A.4.D.2) Ricavi per prestazioni sanitarie intramoenia - Area specialistica	1.043.060	0	0	0	0	1.043.060
AA0700	A.4.D.3) Ricavi per prestazioni sanitarie intramoenia - Area sanità pubblica						
AA0710	A.4.D.4) Ricavi per prestazioni sanitarie intramoenia - Consolide (ex	0	0	0	0	0	0

MINISTERO DELLA SALUTE  
SISTEMA INFORMATIVO SANITARIO

CExCDC - Unità di € - CONTO ECONOMICO 2015		ASL	SC	DP	DSM	PO	Distretti
AA0720	A.4.D.5) Ricavi per prestazioni sanitarie intramoenia - Consenze (ex	0	0	0	0	0	0
AA0730	A.4.D.6) Ricavi per prestazioni sanitarie intramoenia - Altro	1.300	0	0	0	0	1.300
AA0740	A.4.D.7) Ricavi per prestazioni sanitarie intramoenia - Altro (Aziende sanitarie pubbliche della Regione)						
AA0750	A.5) Concorsi, recuperi e rimborsi	1.848.606	1.599.059	22.743	21.598	131.992	73.214
AA0760	A.5.A) Rimborsi assicurativi	330.730	330.730	0	0	0	0
AA0770	A.5.B) Concorsi, recuperi e rimborsi da Regione	0	0	0	0	0	0
AA0780	A.5.B.1) Rimborsi degli oneri stipendiali del personale dell'azienda in p	0	0	0	0	0	0
AA0790	A.5.B.2) Altri concorsi, recuperi e rimborsi da parte della Regione	0	0	0	0	0	0
AA0800	A.5.C) Concorsi, recuperi e rimborsi da Aziende sanitarie pubbliche da	0	0	0	0	0	0
AA0810	A.5.C.1) Rimborsi degli oneri stipendiali del personale dipendente dell'	0	0	0	0	0	0
AA0820	A.5.C.2) Rimborsi per acquisto beni da parte di Aziende sanitarie pubbliche della Regione						
AA0830	A.5.C.3) Altri concorsi, recuperi e rimborsi da parte di Aziende sanitarie	0	0	0	0	0	0
AA0840	A.5.D) Concorsi, recuperi e rimborsi da altri soggetti pubblici	374.809	374.809	0	0	0	0
AA0850	A.5.D.1) Rimborsi degli oneri stipendiali del personale dipendente dell'	374.809	374.809	0	0	0	0
AA0860	A.5.D.2) Rimborsi per acquisto beni da parte di altri soggetti pubblici	0	0	0	0	0	0
AA0870	A.5.D.3) Altri concorsi, recuperi e rimborsi da parte di altri soggetti pub	0	0	0	0	0	0
AA0880	A.5.E) Concorsi, recuperi e rimborsi da privati	1.143.047	893.500	22.743	21.598	131.992	73.214
AA0890	A.5.E.1) Rimborsi da aziende farmaceutiche per Pay back	0	0	0	0	0	0
AA0900	A.5.E.1.1) Pay-back per il superamento del tetto della spesa farmaceutica territoriale						
AA0910	A.5.E.1.2) Pay-back per superamento del tetto della spesa farmaceutica ospedaliera						
AA0920	A.5.E.1.3) Ulteriore Pay-back	0	0	0	0	0	0
AA0930	A.5.E.2) Altri concorsi, recuperi e rimborsi da privati	1.143.047	893.500	22.743	21.598	131.992	73.214
AA0940	A.6) Compartecipazione alla spesa per prestazioni sanitarie (Ticket	6.152.213	1	0	0	2.342.322	3.806.512
AA0950	A.6.A) Compartecipazione alla spesa per prestazioni sanitarie - Ticket	6.148.596	1	0	0	2.342.322	3.806.273
AA0960	A.6.B) Compartecipazione alla spesa per prestazioni sanitarie - Ticket	0	0	0	0	0	0
AA0970	A.6.C) Compartecipazione alla spesa per prestazioni sanitarie (Ticket)	3.617	0	0	0	1.378	2.239
AA0980	A.7) Quota contributi c/capitale imputata all'esercizio	6.146.169	315.980	537.511	558.118	3.269.714	1.464.846
AA0990	A.7.A) Quota imputata all'esercizio dei finanziamenti per investimenti dallo Stato						
AA1000	A.7.B) Quota imputata all'esercizio dei finanziamenti per investimenti	6.146.169	315.980	537.511	558.118	3.269.714	1.464.846
AA1010	A.7.C) Quota imputata all'esercizio dei finanziamenti per beni di prima dotazione						
AA1020	A.7.D) Quota imputata all'esercizio dei contributi in c/ esercizio FSR destinati ad investimenti						
AA1030	A.7.E) Quota imputata all'esercizio degli altri contributi in c/ esercizio destinati ad investimenti						
AA1040	A.7.F) Quota imputata all'esercizio di altre poste del patrimonio netto						
AA1050	A.8) Incrementi delle immobilizzazioni per lavori interni						
AA1060	A.9) Altri ricavi e proventi	2.358.336	707.601	14.534	13.802	84.351	1.538.048
AA1070	A.9.A) Ricavi per prestazioni non sanitarie	967.293	177	148	141	860	965.957
AA1080	A.9.B) Fitti albi ed altri proventi da attività immobiliari	145.718	14.356	11.972	11.369	69.481	38.540
AA1090	A.9.C) Altri proventi diversi	1.245.335	693.068	2.414	2.292	14.010	533.551
AZ9999	Totale valore della produzione (A)	1.492.674.180	139.361.733	114.619.791	108.893.180	667.692.941	462.106.535
B) Costi della produzione							
BA0010	B.1) Acquisti di beni	167.183.117	2.191.426	1.827.719	1.735.644	58.476.022	102.952.306
BA0020	B.1.A) Acquisti di beni sanitari	164.317.245	2.048.874	1.702.154	1.616.404	57.748.006	101.217.807
BA0030	B.1.A.1) Prodotti farmaceutici ed emoderivati	126.617.969	0	0	0	47.711.090	78.906.879
BA0040	B.1.A.1.1) Medicinali con AIC, ad eccezione di vaccini ed emoderivati c	126.514.247	0	0	0	47.711.090	78.803.157
BA0050	B.1.A.1.2) Medicinali senza AIC	103.722	0	0	0	0	103.722
BA0060	B.1.A.1.3) Emoderivati di produzione regionale	0	0	0	0	0	0
BA0070	B.1.A.2) Sangue ed emocomponenti	0	0	0	0	0	0
BA0080	B.1.A.2.1) da pubblico (Aziende sanitarie pubbliche della Regione) - M	0	0	0	0	0	0
BA0090	B.1.A.2.2) da pubblico (Aziende sanitarie pubbliche extra Regione) - Mobilità extraregionale						
BA0100	B.1.A.2.3) da altri soggetti	0	0	0	0	0	0
BA0210	B.1.A.3) Dispositivi medici	27.122.282	1.468.945	1.225.149	1.163.429	7.260.599	16.004.160
BA0220	B.1.A.3.1) Dispositivi medici	19.702.942	851.768	710.404	674.615	4.273.261	13.192.894
BA0230	B.1.A.3.2) Dispositivi medici impiantabili attivi	1.083.800	0	0	0	0	1.083.800
BA0240	B.1.A.3.3) Dispositivi medico diagnostici in vitro (IVD)	6.333.540	617.177	514.745	488.814	2.987.338	1.725.466
BA0250	B.1.A.4) Prodotti dietetici	2.283.348	0	0	0	0	2.283.348
BA0260	B.1.A.5) Materiali per la profilassi (vaccini)	4.525.872	445.845	371.848	353.115	2.158.031	1.197.033
BA0270	B.1.A.6) Prodotti chimici	126.476	12.459	10.391	9.868	60.307	33.451
BA0280	B.1.A.7) Materiali e prodotti per uso veterinario	50.416	0	0	0	0	50.416
BA0290	B.1.A.8) Altri beni e prodotti sanitari	3.588.882	113.625	94.766	89.992	549.979	2.740.520
BA0300	B.1.A.9) Beni e prodotti sanitari da Aziende sanitarie pubbliche della Regione						
BA0310	B.1.B) Acquisti di beni non sanitari	2.865.872	158.552	125.565	119.240	736.016	1.734.499
BA0320	B.1.B.1) Prodotti alimentari	248.575	24.487	20.423	19.394	118.526	65.745
BA0330	B.1.B.2) Materiali di guardaroba, di pulizia e di convivenza in genere	115.924	11.420	9.524	9.045	55.275	30.660
BA0340	B.1.B.3) Combustibili, carburanti e lubrificanti	1.423.895	10.388	8.665	8.228	50.286	1.346.328
BA0350	B.1.B.4) Supporti informatici e cancelleria	1.058.334	104.257	86.953	82.573	504.636	279.915
BA0360	B.1.B.5) Materiale per la manutenzione	19.144	0	0	0	7.293	11.851
BA0370	B.1.B.6) Altri beni e prodotti non sanitari	0	0	0	0	0	0
BA0380	B.1.B.7) Beni e prodotti non sanitari da Aziende sanitarie pubbliche de	0	0	0	0	0	0
BA0390	B.2) Acquisti di servizi	906.742.368	4.722.702	3.777.854	3.567.305	24.622.081	870.052.426
BA0400	B.2.A) Acquisti servizi sanitari	853.423.389	312.543	260.673	247.541	1.512.821	851.089.811
BA0410	B.2.A.1) Acquisti servizi sanitari per medicina di base	122.317.000	0	0	0	0	122.317.000
BA0420	B.2.A.1.1) - da convenzione	121.916.157	0	0	0	0	121.916.157

MINISTERO DELLA SALUTE  
SISTEMA INFORMATIVO SANITARIO

CEaCDC - Unità di €, - CONTO ECONOMICO 2015	ASL	SC	DP	DSM	PO	Distretti
BA0430 B.2.A.1.1.A) Costi per assistenza AMIG	83.609.071	0	0	0	0	83.609.071
BA0440 B.2.A.1.1.B) Costi per assistenza PLS	21.286.556	0	0	0	0	21.286.556
BA0450 B.2.A.1.1.C) Costi per assistenza Continuità assistenziale	16.057.206	0	0	0	0	16.057.206
BA0460 B.2.A.1.1.D) Altro (medicina dei servizi, psicologi, medici 118, ecc)	963.324	0	0	0	0	963.324
BA0470 B.2.A.1.2) - da pubblico (Aziende sanitarie pubbliche della Regione) - A	131.353	0	0	0	0	131.353
BA0480 B.2.A.1.3) - da pubblico (Aziende sanitarie pubbliche Extraregione) - A	269.490	0	0	0	0	269.490
BA0490 B.2.A.2) Acquisti servizi sanitari per farmaceutica	164.470.744	0	0	0	0	164.470.744
BA0500 B.2.A.2.1) - da convenzione	160.714.250	0	0	0	0	160.714.250
BA0510 B.2.A.2.2) - da pubblico (Aziende sanitarie pubbliche della Regione) - A	3.178.224	0	0	0	0	3.178.224
BA0520 B.2.A.2.3) - da pubblico (Extraregione)	578.270	0	0	0	0	578.270
BA0530 B.2.A.3) Acquisti servizi sanitari per assistenza specialistica ambulatoriale	154.536.922	0	0	0	0	154.536.922
BA0540 B.2.A.3.1) - da pubblico (Aziende sanitarie pubbliche della Regione)	27.367.392	0	0	0	0	27.367.392
BA0550 B.2.A.3.2) - da pubblico (altri soggetti pubbl. della Regione)	0	0	0	0	0	0
BA0560 B.2.A.3.3) - da pubblico (Extraregione)	6.212.640	0	0	0	0	6.212.640
BA0570 B.2.A.3.4) - da privato - Medici SUMAI	31.535.612	0	0	0	0	31.535.612
BA0580 B.2.A.3.5) - da privato	89.421.278	0	0	0	0	89.421.278
BA0590 B.2.A.3.5.A) Servizi sanitari per assistenza specialistica da IRCCS privati	0	0	0	0	0	0
BA0600 B.2.A.3.5.B) Servizi sanitari per assistenza specialistica da Ospedali Classificati privati	0	0	0	0	0	0
BA0610 B.2.A.3.5.C) Servizi sanitari per assistenza specialistica da Case di Cura	0	0	0	0	0	0
BA0620 B.2.A.3.5.D) Servizi sanitari per assistenza specialistica da altri privati	89.421.278	0	0	0	0	89.421.278
BA0630 B.2.A.3.6) - da privato per cittadini non residenti - Extraregione (mobilità attiva in compensazione)	0	0	0	0	0	0
BA0640 B.2.A.4) Acquisti servizi sanitari per assistenza riabilitativa	66.747.236	0	0	0	0	66.747.236
BA0650 B.2.A.4.1) - da pubblico (Aziende sanitarie pubbliche della Regione)	6.522.918	0	0	0	0	6.522.918
BA0660 B.2.A.4.2) - da pubblico (altri soggetti pubbl. della Regione)	0	0	0	0	0	0
BA0670 B.2.A.4.3) - da pubblico (Extraregione) non soggetti a compensazione	1.652	0	0	0	0	1.652
BA0680 B.2.A.4.4) - da privato (intraregionale)	60.222.666	0	0	0	0	60.222.666
BA0690 B.2.A.4.5) - da privato (extraregionale)	0	0	0	0	0	0
BA0700 B.2.A.5) Acquisti servizi sanitari per assistenza integrativa	14.889.440	0	0	0	0	14.889.440
BA0710 B.2.A.5.1) - da pubblico (Aziende sanitarie pubbliche della Regione)	0	0	0	0	0	0
BA0720 B.2.A.5.2) - da pubblico (altri soggetti pubbl. della Regione)	0	0	0	0	0	0
BA0730 B.2.A.5.3) - da pubblico (Extraregione)	0	0	0	0	0	0
BA0740 B.2.A.5.4) - da privato	14.889.440	0	0	0	0	14.889.440
BA0750 B.2.A.6) Acquisti servizi sanitari per assistenza protesica	10.205.958	0	0	0	0	10.205.958
BA0760 B.2.A.6.1) - da pubblico (Aziende sanitarie pubbliche della Regione)	0	0	0	0	0	0
BA0770 B.2.A.6.2) - da pubblico (altri soggetti pubbl. della Regione)	0	0	0	0	0	0
BA0780 B.2.A.6.3) - da pubblico (Extraregione)	0	0	0	0	0	0
BA0790 B.2.A.6.4) - da privato	10.205.958	0	0	0	0	10.205.958
BA0800 B.2.A.7) Acquisti servizi sanitari per assistenza ospedaliera	224.475.251	0	0	0	0	224.475.251
BA0810 B.2.A.7.1) - da pubblico (Aziende sanitarie pubbliche della Regione)	66.641.523	0	0	0	0	66.641.523
BA0820 B.2.A.7.2) - da pubblico (altri soggetti pubbl. della Regione)	0	0	0	0	0	0
BA0830 B.2.A.7.3) - da pubblico (Extraregione)	46.004.570	0	0	0	0	46.004.570
BA0840 B.2.A.7.4) - da privato	111.829.158	0	0	0	0	111.829.158
BA0850 B.2.A.7.4.A) Servizi sanitari per assistenza ospedaliera da IRCCS privati e Policlinici privati	0	0	0	0	0	0
BA0860 B.2.A.7.4.B) Servizi sanitari per assistenza ospedaliera da Ospedali Classificati privati	0	0	0	0	0	0
BA0870 B.2.A.7.4.C) Servizi sanitari per assistenza ospedaliera da Case di Cura	111.829.158	0	0	0	0	111.829.158
BA0880 B.2.A.7.4.D) Servizi sanitari per assistenza ospedaliera da altri privati	0	0	0	0	0	0
BA0890 B.2.A.7.5) - da privato per cittadini non residenti - Extraregione (mobilità attiva in compensazione)	0	0	0	0	0	0
BA0900 B.2.A.8) Acquisto prestazioni di psichiatria residenziale e semiresidenziale	3.376.118	0	0	0	0	3.376.118
BA0910 B.2.A.8.1) - da pubblico (Aziende sanitarie pubbliche della Regione)	0	0	0	0	0	0
BA0920 B.2.A.8.2) - da pubblico (altri soggetti pubbl. della Regione)	0	0	0	0	0	0
BA0930 B.2.A.8.3) - da pubblico (Extraregione) - non soggette a compensazione	0	0	0	0	0	0
BA0940 B.2.A.8.4) - da privato (intraregionale)	3.376.118	0	0	0	0	3.376.118
BA0950 B.2.A.8.5) - da privato (extraregionale)	0	0	0	0	0	0
BA0960 B.2.A.9) Acquisto prestazioni di distribuzione farmaci File F	59.837.944	0	0	0	0	59.837.944
BA0970 B.2.A.9.1) - da pubblico (Aziende sanitarie pubbliche della Regione) - A	51.802.089	0	0	0	0	51.802.089
BA0980 B.2.A.9.2) - da pubblico (altri soggetti pubbl. della Regione)	0	0	0	0	0	0
BA0990 B.2.A.9.3) - da pubblico (Extraregione)	2.507.420	0	0	0	0	2.507.420
BA1000 B.2.A.9.4) - da privato (intraregionale)	5.529.435	0	0	0	0	5.529.435
BA1010 B.2.A.9.5) - da privato (extraregionale)	0	0	0	0	0	0
BA1020 B.2.A.9.6) - da privato per cittadini non residenti - Extraregione (mobilità attiva in compensazione)	0	0	0	0	0	0
BA1030 B.2.A.10) Acquisto prestazioni termali in convenzione	927.512	0	0	0	0	927.512
BA1040 B.2.A.10.1) - da pubblico (Aziende sanitarie pubbliche della Regione) - A	0	0	0	0	0	0
BA1050 B.2.A.10.2) - da pubblico (altri soggetti pubbl. della Regione)	0	0	0	0	0	0
BA1060 B.2.A.10.3) - da pubblico (Extraregione)	130.950	0	0	0	0	130.950
BA1070 B.2.A.10.4) - da privato	796.562	0	0	0	0	796.562
BA1080 B.2.A.10.5) - da privato per cittadini non residenti - Extraregione (mobilità attiva in compensazione)	0	0	0	0	0	0
BA1090 B.2.A.11) Acquisto prestazioni di trasporto sanitario	4.123.443	0	0	0	0	4.123.443
BA1100 B.2.A.11.1) - da pubblico (Aziende sanitarie pubbliche della Regione) - A	0	0	0	0	0	0
BA1110 B.2.A.11.2) - da pubblico (altri soggetti pubbl. della Regione)	15.240	0	0	0	0	15.240
BA1120 B.2.A.11.3) - da pubblico (Extraregione)	293.800	0	0	0	0	293.800
BA1130 B.2.A.11.4) - da privato	3.814.403	0	0	0	0	3.814.403
BA1140 B.2.A.12) Acquisto prestazioni Socio-Sanitarie a rilevanza sanitaria	13.325.391	0	0	0	0	13.325.391

MINISTERO DELLA SALUTE  
SISTEMA INFORMATIVO SANITARIO

CECDC - Unità di €. - CONTO ECONOMICO 2015	ASL	SC	DP	DSM	PO	Distretti
BA1150 B.2.A.12.1) - da pubblico (Aziende sanitarie pubbliche della Regione) -	0	0	0	0	0	0
BA1160 B.2.A.12.2) - da pubblico (altri soggetti pubblici della Regione)						
BA1170 B.2.A.12.3) - da pubblico (Estraregionale) non soggette a compensazione	1.428	0	0	0	0	1.428
BA1180 B.2.A.12.4) - da privato (intraregionale ed extraregionale)	13.323.963	0	0	0	0	13.323.963
BA1190 B.2.A.12.5) - da privato (extraregionale)	0	0	0	0	0	0
BA1200 B.2.A.13) Compartecipazione al personale per att. libero-prof. (intran)	1.003.370	0	0	0	0	1.003.370
BA1210 B.2.A.13.1) Compartecipazione al personale per att. libero professionista	997.850	0	0	0	0	997.850
BA1220 B.2.A.13.2) Compartecipazione al personale per att. libero professionista	0	0	0	0	0	0
BA1230 B.2.A.13.3) Compartecipazione al personale per att. libero professionista intramoenia - Arca sanità pubblica						
BA1240 B.2.A.13.4) Compartecipazione al personale per att. libero professionista intramoenia - Consulenze (ex art. 55 c. 1 lett. c), d) ed ex Art. 57-58)						
BA1250 B.2.A.13.5) Compartecipazione al personale per att. libero professionista	5.520	0	0	0	0	5.520
BA1260 B.2.A.13.6) Compartecipazione al personale per att. libero professionista	0	0	0	0	0	0
BA1270 B.2.A.13.7) Compartecipazione al personale per att. libero professionista intramoenia - Altro (Aziende sanitarie pubbliche della Regione)						
BA1280 B.2.A.14) Rimborsi, assegni e contributi sanitari	1.186.733	0	0	0	0	1.186.733
BA1290 B.2.A.14.1) Contributi ad associazioni di volontariato						
BA1300 B.2.A.14.2) Rimborsi per cure all'estero	386.413	0	0	0	0	386.413
BA1310 B.2.A.14.3) Contributi a società partecipate e/o enti dipendenti della Regione						
BA1320 B.2.A.14.4) Contributo Legge 210/92						
BA1330 B.2.A.14.5) Altri rimborsi, assegni e contributi	800.320	0	0	0	0	800.320
BA1340 B.2.A.14.6) Rimborsi, assegni e contributi v/Aziende sanitarie pubbliche della Regione						
BA1350 B.2.A.15) Consulenze, Collaborazioni, Interinale e altre prestazioni di	2.819.885	0	0	0	0	2.819.885
BA1360 B.2.A.15.1) Consulenze sanitarie e sociosan. da Aziende sanitarie pubbli	700.272	0	0	0	0	700.272
BA1370 B.2.A.15.2) Consulenze sanitarie e sociosan. da terzi - Altri soggetti pu	131.532	0	0	0	0	131.532
BA1380 B.2.A.15.3) Consulenze, Collaborazioni, Interinale e altre prestazioni di	1.988.081	0	0	0	0	1.988.081
BA1390 B.2.A.15.3 A) Consulenze sanitarie da privato - articolo 55, comma 2, C	1.941.177	0	0	0	0	1.941.177
BA1400 B.2.A.15.3 B) Altre consulenze sanitarie e sociosanitarie da privato						
BA1410 B.2.A.15.3 C) Collaborazioni coordinate e continuative sanitarie e socio	0	0	0	0	0	0
BA1420 B.2.A.15.3 D) Indennità a personale universitario - area sanitaria	0	0	0	0	0	0
BA1430 B.2.A.15.3 E) Lavoro interinale - area sanitaria						
BA1440 B.2.A.15.3 F) Altre collaborazioni e prestazioni di lavoro - area sanitari	46.904	0	0	0	0	46.904
BA1450 B.2.A.15.4) Rimborso oneri stipendiali del personale sanitario in coman	0	0	0	0	0	0
BA1460 B.2.A.15.4 A) Rimborso oneri stipendiali personale sanitario in comando da Aziende sanitarie pubbliche della Regione						
BA1470 B.2.A.15.4 B) Rimborso oneri stipendiali personale sanitario in comando da Regioni, soggetti pubblici e da Università						
BA1480 B.2.A.15.4 C) Rimborso oneri stipendiali personale sanitario in comanda	0	0	0	0	0	0
BA1490 B.2.A.16) Altri servizi sanitari e sociosanitari a rilevanza sanitaria	9.186.442	312.543	268.673	247.541	1.512.821	6.846.864
BA1500 B.2.A.16.1) Altri servizi sanitari e sociosanitari a rilevanza sanitaria da	150.931	0	0	0	0	150.931
BA1510 B.2.A.16.2) Altri servizi sanitari e sociosanitari a rilevanza sanitaria da	199.522	0	0	0	0	199.522
BA1520 B.2.A.16.3) Altri servizi sanitari e sociosanitari a rilevanza sanitaria da	0	0	0	0	0	0
BA1530 B.2.A.16.4) Altri servizi sanitari da privato	8.829.989	312.543	268.673	247.541	1.512.821	6.496.411
BA1540 B.2.A.16.5) Costi per servizi sanitari - Mobilità internazionale passiva	0	0	0	0	0	0
BA1550 B.2.A.17) Costi per differenziale tariffe TUC	0	0	0	0	0	0
BA1560 B.2.B) Acquisti di servizi non sanitari	53.318.979	4.410.159	3.517.181	3.319.764	23.109.260	18.962.615
BA1570 B.2.B.1) Servizi non sanitari	52.538.520	4.367.922	3.474.244	3.277.648	22.836.212	18.582.494
BA1580 B.2.B.1.1) Lavanderia	2.185.283	215.273	179.544	170.499	1.041.989	577.978
BA1590 B.2.B.1.2) Pulizia	12.091.035	1.191.086	993.407	943.361	5.765.262	3.197.919
BA1600 B.2.B.1.3) Mensa	6.465.676	636.933	531.224	504.462	3.082.971	1.710.086
BA1610 B.2.B.1.4) Riscaldamento	83.785	8.254	6.884	6.537	39.950	22.160
BA1620 B.2.B.1.5) Servizi di assistenza informatica	3.115.378	0	0	0	1.066.978	2.048.400
BA1630 B.2.B.1.6) Servizi trasporti (non sanitari)	13.102	0	0	0	4.144	8.958
BA1640 B.2.B.1.7) Smaltimento rifiuti	651.647	46.818	39.049	37.082	226.621	302.077
BA1650 B.2.B.1.8) Uienze telefoniche	1.417.140	129.205	107.761	102.333	625.396	452.445
BA1660 B.2.B.1.9) Uienze elettricità	3.775.894	0	0	0	1.438.436	2.337.458
BA1670 B.2.B.1.10) Altre uienze	774.066	-1	0	0	294.622	479.445
BA1680 B.2.B.1.11) Premi di assicurazione	6.697.235	659.743	550.248	522.528	3.193.384	1.771.330
BA1690 B.2.B.1.11 A) Premi di assicurazione - R.C. Professionale	6.579.741	648.171	540.595	513.361	3.137.360	1.740.254
BA1700 B.2.B.1.11 B) Premi di assicurazione - Altri premi assicurativi	117.494	11.574	9.653	9.167	56.024	31.076
BA1710 B.2.B.1.12) Altri servizi non sanitari	15.268.279	1.480.609	1.066.127	990.846	6.056.439	5.674.238
BA1720 B.2.B.1.12 A) Altri servizi non sanitari da pubblico (Aziende sanitarie p	0	0	0	0	0	0
BA1730 B.2.B.1.12 B) Altri servizi non sanitari da altri soggetti pubblici	8.189	0	0	0	0	8.189
BA1740 B.2.B.1.12 C) Altri servizi non sanitari da privato	15.260.090	1.480.609	1.066.127	990.846	6.056.439	5.666.049
BA1750 B.2.B.2) Consulenze, Collaborazioni, Interinale e altre prestazioni di	562.986	42.237	42.937	42.116	273.048	162.648
BA1760 B.2.B.2.1) Consulenze non sanitarie da Aziende sanitarie pubbliche della	0	0	0	0	0	0
BA1770 B.2.B.2.2) Consulenze non sanitarie da Terzi - Altri soggetti pubblici	0	0	0	0	0	0
BA1780 B.2.B.2.3) Consulenze, Collaborazioni, Interinale e altre prestazioni di	562.125	42.192	42.862	42.038	272.590	162.443
BA1790 B.2.B.2.3 A) Consulenze non sanitarie da privato	389.981	33.342	27.807	26.406	181.011	121.415
BA1800 B.2.B.2.3 B) Collaborazioni coordinate e continuative non sanitarie da privato						
BA1810 B.2.B.2.3 C) Indennità a personale universitario - area non sanitaria						
BA1820 B.2.B.2.3 D) Lavoro interinale - area non sanitaria						
BA1830 B.2.B.2.3 E) Altre collaborazioni e prestazioni di lavoro - area non san	172.144	8.850	15.055	15.632	91.579	41.028
BA1840 B.2.B.2.4) Rimborso oneri stipendiali del personale non sanitario in com	861	45	75	78	458	205
BA1850 B.2.B.2.4 A) Rimborso oneri stipendiali personale non sanitario in com	861	45	75	78	458	205
BA1860 B.2.B.2.4 B) Rimborso oneri stipendiali personale non sanitario in comando da Regione, soggetti pubblici e da Università						

MINISTERO DELLA SALUTE SISTEMA INFORMATIVO SANITARIO		ASL	SC	DP	DSM	PO	Distretti
CECDC - Unità di €. - CONTO ECONOMICO 2015							
BA1870	B.2 B.2.4 C) Rimborsio oneri stipendiali personale non sanitario in comando da aziende di altre Regioni (Extra regione)						
BA1880	B.2 B.3) Formazione (esternalizzata e non)	217.473	0	0	0	0	217.473
BA1890	B.2 B.3.1) Formazione (esternalizzata e non) da pubblico	0	0	0	0	0	0
BA1900	B.2 B.3.2) Formazione (esternalizzata e non) da privato	217.473	0	0	0	0	217.473
BA1910	B.3) Manutenzione e riparazione (ordinaria esternalizzata)	14.101.714	673.051	561.346	533.066	6.027.086	6.307.165
BA1920	B.3.1) Manutenzione e riparazione ai fabbricati e loro pertinenze	6.462.022	0	0	0	2.461.723	4.000.299
BA1930	B.3.2) Manutenzione e riparazione agli impianti e macchinari	16.582	27	23	22	6.344	10.166
BA1940	B.3.3) Manutenzione e riparazione alle attrezzature sanitarie e scientifiche	6.829.928	672.817	561.151	532.881	3.256.654	1.806.425
BA1950	B.3.4) Manutenzione e riparazione ai mobili e arredi						
BA1960	B.3.5) Manutenzione e riparazione agli automezzi	110.968	1	0	0	42.273	68.694
BA1970	B.3.6) Altre manutenzioni e riparazioni	682.214	206	172	163	260.092	421.581
BA1980	B.3.7) Manutenzioni e riparazioni da Aziende sanitarie pubbliche della Regione	0	0	0	0	0	0
BA1990	B.4) Godimento di beni di terzi	7.285.905	303.356	253.008	240.262	1.777.514	4.711.765
BA2000	B.4.1) Fitti passivi	3.127.314	302.284	252.114	239.413	1.463.151	370.352
BA2010	B.4.2) Canoni di noleggio	3.607.204	-1	0	0	103.268	3.503.937
BA2020	B.4.2.1) Canoni di noleggio - area sanitaria	3.336.127	0	0	0	0	3.336.127
BA2030	B.4.2.2) Canoni di noleggio - area non sanitaria	271.077	-1	0	0	103.268	167.810
BA2040	B.4.3) Canoni di leasing	551.387	1.073	894	849	211.095	337.478
BA2050	B.4.3.1) Canoni di leasing - area sanitaria	361.096	1	0	0	137.560	223.535
BA2060	B.4.3.2) Canoni di leasing - area non sanitaria	190.291	1.072	894	849	73.535	113.941
BA2070	B.4.4) Locazioni e noleggi da Aziende sanitarie pubbliche della Regione						
BA2080	Totale Costo del personale	260.541.781	13.710.505	16.934.701	17.026.751	162.441.866	50.427.958
BA2090	B.5) Personale del ruolo sanitario	218.102.750	9.524.788	14.018.847	14.375.611	142.248.361	37.935.143
BA2100	B.5.1) Costo del personale dirigente ruolo sanitario	122.709.160	6.567.478	10.531.142	10.881.254	65.965.483	28.763.801
BA2110	B.5.1.1) Costo del personale dirigente medico	109.104.203	5.609.157	9.541.664	9.907.479	58.042.582	26.003.321
BA2120	B.5.1.1.1) Costo del personale dirigente medico - tempo indeterminato	109.104.203	5.609.157	9.541.664	9.907.479	58.042.582	26.003.321
BA2130	B.5.1.1.2) Costo del personale dirigente medico - tempo determinato						
BA2140	B.5.1.1.3) Costo del personale dirigente medico - altro						
BA2150	B.5.1.2) Costo del personale dirigente non medico	13.604.957	958.321	989.478	973.775	7.922.903	2.760.480
BA2160	B.5.1.2.1) Costo del personale dirigente non medico - tempo indeterminato	13.604.957	958.321	989.478	973.775	7.922.903	2.760.480
BA2170	B.5.1.2.2) Costo del personale dirigente non medico - tempo determinato						
BA2180	B.5.1.2.3) Costo del personale dirigente non medico - altro						
BA2190	B.5.2) Costo del personale comparto ruolo sanitario	95.393.590	2.957.310	3.487.705	3.494.357	76.282.876	9.171.342
BA2200	B.5.2.1) Costo del personale comparto ruolo sanitario - tempo indeterminato	95.375.816	2.956.396	3.486.151	3.492.743	76.273.420	9.167.106
BA2210	B.5.2.2) Costo del personale comparto ruolo sanitario - tempo determinato						
BA2220	B.5.2.3) Costo del personale comparto ruolo sanitario - altro	17.774	914	1.554	1.614	9.456	4.236
BA2230	B.6) Personale del ruolo professionale	664.577	182.503	36.281	15.047	380.134	50.612
BA2240	B.6.1) Costo del personale dirigente ruolo professionale	658.889	182.211	35.784	14.530	377.108	49.256
BA2250	B.6.1.1) Costo del personale dirigente ruolo professionale - tempo indeterminato	658.889	182.211	35.784	14.530	377.108	49.256
BA2260	B.6.1.2) Costo del personale dirigente ruolo professionale - tempo determinato						
BA2270	B.6.1.3) Costo del personale dirigente ruolo professionale - altro						
BA2280	B.6.2) Costo del personale comparto ruolo professionale	5.688	292	497	517	3.026	1.356
BA2290	B.6.2.1) Costo del personale comparto ruolo professionale - tempo indeterminato	5.688	292	497	517	3.026	1.356
BA2300	B.6.2.2) Costo del personale comparto ruolo professionale - tempo determinato						
BA2310	B.6.2.3) Costo del personale comparto ruolo professionale - altro						
BA2320	B.7) Personale del ruolo tecnico	20.628.864	1.638.110	1.230.491	1.188.746	9.845.773	6.725.744
BA2330	B.7.1) Costo del personale dirigente ruolo tecnico	1.177.779	64.230	53.586	50.886	705.511	303.546
BA2340	B.7.1.1) Costo del personale dirigente ruolo tecnico - tempo indeterminato	1.177.779	64.230	53.586	50.886	705.511	303.546
BA2350	B.7.1.2) Costo del personale dirigente ruolo tecnico - tempo determinato						
BA2360	B.7.1.3) Costo del personale dirigente ruolo tecnico - altro						
BA2370	B.7.2) Costo del personale comparto ruolo tecnico	19.451.085	1.573.880	1.176.905	1.137.860	9.140.262	6.422.198
BA2380	B.7.2.1) Costo del personale comparto ruolo tecnico - tempo indeterminato	19.451.085	1.573.880	1.176.905	1.137.860	9.140.262	6.422.198
BA2390	B.7.2.2) Costo del personale comparto ruolo tecnico - tempo determinato						
BA2400	B.7.2.3) Costo del personale comparto ruolo tecnico - altro						
BA2410	B.8) Personale del ruolo amministrativo	21.145.590	2.365.104	1.649.082	1.447.347	9.967.598	5.716.459
BA2420	B.8.1) Costo del personale dirigente ruolo amministrativo	2.329.295	166.040	138.483	131.506	1.447.471	445.795
BA2430	B.8.1.1) Costo del personale dirigente ruolo amministrativo - tempo indeterminato	2.329.295	166.040	138.483	131.506	1.447.471	445.795
BA2440	B.8.1.2) Costo del personale dirigente ruolo amministrativo - tempo determinato						
BA2450	B.8.1.3) Costo del personale dirigente ruolo amministrativo - altro						
BA2460	B.8.2) Costo del personale comparto ruolo amministrativo	18.816.295	2.199.064	1.510.599	1.315.841	8.520.127	5.270.664
BA2470	B.8.2.1) Costo del personale comparto ruolo amministrativo - tempo indeterminato	18.816.295	2.199.064	1.510.599	1.315.841	8.520.127	5.270.664
BA2480	B.8.2.2) Costo del personale comparto ruolo amministrativo - tempo determinato						
BA2490	B.8.2.3) Costo del personale comparto ruolo amministrativo - altro	0	0	0	0	0	0
BA2500	B.9) Oneri diversi di gestione	6.324.295	894.391	494.874	469.944	2.872.015	1.593.071
BA2510	B.9.A) Imposte e tasse (escluso IRAP e IRES)	1.432.760	141.142	117.716	111.786	683.170	378.946
BA2520	B.9.B) Perdite su crediti	0	0	0	0	0	0
BA2530	B.9.C) Altri oneri diversi di gestione	4.891.535	753.249	377.158	358.158	2.188.845	1.214.125
BA2540	B.9.C.1) Indennità, rimborso spese e oneri sociali per gli Organi Direttivi	1.038.811	102.333	85.349	81.050	495.327	274.752
BA2550	B.9.C.2) Altri oneri diversi di gestione	3.852.724	650.916	291.809	277.108	1.693.518	939.373
BA2560	Totale Ammortamenti	11.128.885	11.128.885	0	0	0	0
BA2570	B.10) Ammortamenti delle immobilizzazioni immateriali	176.430	176.430	0	0	0	0
BA2580	B.11) Ammortamenti delle immobilizzazioni materiali	10.952.455	10.952.455	0	0	0	0

MINISTERO DELLA SALUTE  
SISTEMA INFORMATIVO SANITARIO

CExCDC - Unità di € - CONTO ECONOMICO 2015	ASL	SC	DP	DSM	PO	Distretti
BA2590 B.12) Ammortamento dei fabbricati	9.641.297	9.641.297	0	0	0	0
BA2600 B.12.A) Ammortamenti fabbricati non strumentali (disponibili)	0	0	0	0	0	0
BA2610 B.12.B) Ammortamenti fabbricati strumentali (indisponibili)	9.641.297	9.641.297	0	0	0	0
BA2620 B.13) Ammortamenti delle altre immobilizzazioni materiali	1.311.158	1.311.158	0	0	0	0
BA2630 B.14) Svalutazione delle immobilizzazioni e dei crediti	8.500.000	8.500.000	0	0	0	0
BA2640 B.14.A) Svalutazione delle immobilizzazioni immateriali e materiali	0	0	0	0	0	0
BA2650 B.14.B) Svalutazione dei crediti	8.500.000	8.500.000	0	0	0	0
BA2660 B.15) Variazione delle rimanenze	-1.504.557	-1.504.557	0	0	0	0
BA2670 B.15.A) Variazione rimanenze sanitarie	-1.447.423	-1.447.423	0	0	0	0
BA2680 B.15.B) Variazione rimanenze non sanitarie	-57.134	-57.134	0	0	0	0
BA2690 B.16) Accantonamenti dell'esercizio	69.781.446	10.161.323	0	0	0	59.620.123
BA2700 B.16.A) Accantonamenti per rischi	47.889.464	10.161.323	0	0	0	37.728.141
BA2710 B.16.A.1) Accantonamenti per cause civili ed oneri processuali	10.161.323	10.161.323	0	0	0	0
BA2720 B.16.A.2) Accantonamenti per contenzioso personale dipendente	5.207.460	0	0	0	0	5.207.460
BA2730 B.16.A.3) Accantonamenti per rischi connessi all'acquisto di prestazioni	17.500.000	0	0	0	0	17.500.000
BA2740 B.16.A.4) Accantonamenti per copertura diretta dei rischi (autoassicurazione)	5.000.000	0	0	0	0	5.000.000
BA2750 B.16.A.5) Altri accantonamenti per rischi	10.020.681	0	0	0	0	10.020.681
BA2760 B.16.B) Accantonamenti per premio di operosità (SUMAI)	41.000	0	0	0	0	41.000
BA2770 B.16.C) Accantonamenti per quote inutilizzate di contributi vincolati	17.741.374	0	0	0	0	17.741.374
BA2780 B.16.C.1) Accantonamenti per quote inutilizzate contributi da Regione	17.741.374	0	0	0	0	17.741.374
BA2790 B.16.C.2) Accantonamenti per quote inutilizzate contributi da soggetti pubblici (extra fondo) vincolati	0	0	0	0	0	0
BA2800 B.16.C.3) Accantonamenti per quote inutilizzate contributi da soggetti pubblici per ricerca	0	0	0	0	0	0
BA2810 B.16.C.4) Accantonamenti per quote inutilizzate contributi vincolati da privati	0	0	0	0	0	0
BA2820 B.16.D) Altri accantonamenti	4.109.608	0	0	0	0	4.109.608
BA2830 B.16.D.1) Accantonamenti per interessi di mora	2.975.461	0	0	0	0	2.975.461
BA2840 B.16.D.2) Acc. Rinnovi convenzioni ADMG PLS MCA	897.630	0	0	0	0	897.630
BA2850 B.16.D.3) Acc. Rinnovi convenzioni Medici Sumai	236.517	0	0	0	0	236.517
BA2860 B.16.D.4) Acc. Rinnovi contratti - dirigenza medica	0	0	0	0	0	0
BA2870 B.16.D.5) Acc. Rinnovi contratti - dirigenza non medica	0	0	0	0	0	0
BA2880 B.16.D.6) Acc. Rinnovi contratti - comparto	0	0	0	0	0	0
BA2890 B.16.D.7) Altri accantonamenti	0	0	0	0	0	0
BZ9999 Totale costi della produzione (B)	1.450.084.954	50.781.082	23.849.502	23.572.972	256.216.584	1.095.664.814
C) Proventi e oneri finanziari						
CA0010 C.1) Interessi attivi	0	0	0	0	0	0
CA0020 C.1.A) Interessi attivi su c/c tesoreria unica	0	0	0	0	0	0
CA0030 C.1.B) Interessi attivi su c/c postali e bancari	0	0	0	0	0	0
CA0040 C.1.C) Altri interessi attivi	0	0	0	0	0	0
CA0050 C.2) Altri proventi	0	0	0	0	0	0
CA0060 C.2.A) Proventi da partecipazioni	0	0	0	0	0	0
CA0070 C.2.B) Proventi finanziari da crediti iscritti nelle immobilizzazioni	0	0	0	0	0	0
CA0080 C.2.C) Proventi finanziari da titoli iscritti nelle immobilizzazioni	0	0	0	0	0	0
CA0090 C.2.D) Altri proventi finanziari diversi dai precedenti	0	0	0	0	0	0
CA0100 C.2.E) Utili su cambi	0	0	0	0	0	0
CA0110 C.3) Interessi passivi	6.810.508	6.810.508	0	0	0	0
CA0120 C.3.A) Interessi passivi su anticipazioni di cassa	3.791	3.791	0	0	0	0
CA0130 C.3.B) Interessi passivi su mutui	0	0	0	0	0	0
CA0140 C.3.C) Altri interessi passivi	6.806.717	6.806.717	0	0	0	0
CA0150 C.4) Altri oneri	343.579	343.579	0	0	0	0
CA0160 C.4.A) Altri oneri finanziari	343.579	343.579	0	0	0	0
CA0170 C.4.B) Perdite su cambi	0	0	0	0	0	0
CZ9999 Totale proventi e oneri finanziari (C)	-7.154.087	-7.154.087	0	0	0	0
D) Rettifiche di valore di attività finanziarie						
DA0010 D.1) Rivalutazioni	0	0	0	0	0	0
DA0020 D.2) Svalutazioni	0	0	0	0	0	0
DZ9999 Totale rettifiche di valore di attività finanziarie (D)	0	0	0	0	0	0
E) Proventi e oneri straordinari						
EA0010 E.1) Proventi straordinari	9.096.610	9.096.610	0	0	0	0
EA0020 E.1.A) Plusvalenze	0	0	0	0	0	0
EA0030 E.1.B) Altri proventi straordinari	9.096.610	9.096.610	0	0	0	0
EA0040 E.1.B.1) Proventi da donazioni e liberalità diverse	0	0	0	0	0	0
EA0050 E.1.B.2) Sopravvenienze attive	7.557.959	7.557.959	0	0	0	0
EA0060 E.1.B.2.1) Sopravvenienze attive v/Aziende sanitarie pubbliche della Regione	0	0	0	0	0	0
EA0070 E.1.B.2.2) Sopravvenienze attive v/terzi	7.557.959	7.557.959	0	0	0	0
EA0080 E.1.B.2.2.A) Sopravvenienze attive v/terzi relative alla mobilità extraregionale	0	0	0	0	0	0
EA0090 E.1.B.2.2.B) Sopravvenienze attive v/terzi relative al personale	0	0	0	0	0	0
EA0100 E.1.B.2.2.C) Sopravvenienze attive v/terzi relative alle convenzioni con	0	0	0	0	0	0
EA0110 E.1.B.2.2.D) Sopravvenienze attive v/terzi relative alle convenzioni per	0	0	0	0	0	0
EA0120 E.1.B.2.2.E) Sopravvenienze attive v/terzi relative all'acquisto prestaz. s	2.968.960	2.968.960	0	0	0	0
EA0130 E.1.B.2.2.F) Sopravvenienze attive v/terzi relative all'acquisto di beni e s	26.797	26.797	0	0	0	0
EA0140 E.1.B.2.2.G) Altre sopravvenienze attive v/terzi	4.562.202	4.562.202	0	0	0	0
EA0150 E.1.B.3) Insussistenze attive	1.538.651	1.538.651	0	0	0	0
EA0160 E.1.B.3.1) Insussistenze attive v/Aziende sanitarie pubbliche della Regione	0	0	0	0	0	0

MINISTERO DELLA SALUTE  
SISTEMA INFORMATIVO SANITARIO

CExCDC - Unità di € - CONTO ECONOMICO 2015	ASL	SC	DP	DSM	PO	Distretti
EA0170 E 1 B 3 2) Insussistenze attive v/terzi	1.538.651	1.538.651	0	0	0	0
EA0180 E 1 B 3 2 A) Insussistenze attive v/terzi relative alla mobilità extraregionale						
EA0190 E 1 B 3 2 B) Insussistenze attive v/terzi relative al personale	0	0	0	0	0	0
EA0200 E 1 B 3 2 C) Insussistenze attive v/terzi relative alle convenzioni con medici di base						
EA0210 E 1 B 3 2 D) Insussistenze attive v/terzi relative alle convenzioni per la specialistica						
EA0220 E 1 B 3 2 E) Insussistenze attive v/terzi relative all'acquisto prestaz. sanitarie da operatori accreditati						
EA0230 E 1 B 3 2 F) Insussistenze attive v/terzi relative all'acquisto di beni e servizi	0	0	0	0	0	0
EA0240 E 1 B 3 2 G) Altre insussistenze attive v/terzi	1.538.651	1.538.651	0	0	0	0
EA0250 E 1 B 4) Altri proventi straordinari						
EA0260 E 2) Oneri straordinari	24.082.865	24.090.214	-670	-636	-3.887	-2.156
EA0270 E 2. 1) Minusvalenze	0	0	0	0	0	0
EA0280 E 2. 2) Altri oneri straordinari	24.082.865	24.090.214	-670	-636	-3.887	-2.156
EA0290 E 2 B 1) Oneri tributari da esercizi precedenti						
EA0300 E 2 B 2) Oneri da cause civili ed oneri processuali	0	0	0	0	0	0
EA0310 E 2 B 3) Sopravvenienze passive	24.076.405	24.089.578	-1.201	-1.140	-6.967	-3.865
EA0320 E 2 B 3 1) Sopravvenienze passive v/Aziende sanitarie pubbliche della Regione	855.042	855.042	0	0	0	0
EA0330 E 2 B 3 1 A) Sopravvenienze passive v/Aziende sanitarie pubbliche relative alla mobilità extraregionale	0	0	0	0	0	0
EA0340 E 2 B 3 1 B) Altre sopravvenienze passive v/Aziende sanitarie pubbliche	855.042	855.042	0	0	0	0
EA0350 E 2 B 3 2) Sopravvenienze passive v/terzi	23.221.363	23.234.536	-1.201	-1.140	-6.967	-3.865
EA0360 E 2 B 3 2 A) Sopravvenienze passive v/terzi relative alla mobilità extraregionale	0	0	0	0	0	0
EA0370 E 2 B 3 2 B) Sopravvenienze passive v/terzi relative al personale	5.126.584	5.126.584	0	0	0	0
EA0380 E 2 B 3 2 B 1) Soprav. passive v/terzi relative al personale - dirigenza medica	2.983.252	2.983.252	0	0	0	0
EA0390 E 2 B 3 2 B 2) Soprav. passive v/terzi relative al personale - dirigenza medica	777.621	777.621	0	0	0	0
EA0400 E 2 B 3 2 B 3) Soprav. passive v/terzi relative al personale - comparto	1.365.711	1.365.711	0	0	0	0
EA0410 E 2 B 3 2 C) Sopravvenienze passive v/terzi relative alle convenzioni con medici di base	1.813.052	1.813.052	0	0	0	0
EA0420 E 2 B 3 2 D) Sopravvenienze passive v/terzi relative alle convenzioni per la specialistica	0	0	0	0	0	0
EA0430 E 2 B 3 2 E) Sopravvenienze passive v/terzi relative all'acquisto prestaz. sanitarie da operatori accreditati	0	0	0	0	0	0
EA0440 E 2 B 3 2 F) Sopravvenienze passive v/terzi relative all'acquisto di beni e servizi	2.243	2.243	0	0	0	0
EA0450 E 2 B 3 2 G) Altre sopravvenienze passive v/terzi	16.279.484	16.292.657	-1.201	-1.140	-6.967	-3.865
EA0460 E 2 B 4) Insussistenze passive	0	0	0	0	0	0
EA0470 E 2 B 4 1) Insussistenze passive v/Aziende sanitarie pubbliche della Regione						
EA0480 E 2 B 4 2) Insussistenze passive v/terzi	0	0	0	0	0	0
EA0490 E 2 B 4 2 A) Insussistenze passive v/terzi relative alla mobilità extraregionale						
EA0500 E 2 B 4 2 B) Insussistenze passive v/terzi relative al personale						
EA0510 E 2 B 4 2 C) Insussistenze passive v/terzi relative alle convenzioni con medici di base						
EA0520 E 2 B 4 2 D) Insussistenze passive v/terzi relative alle convenzioni per la specialistica						
EA0530 E 2 B 4 2 E) Insussistenze passive v/terzi relative all'acquisto prestaz. sanitarie da operatori accreditati						
EA0540 E 2 B 4 2 F) Insussistenze passive v/terzi relative all'acquisto di beni e servizi						
EA0550 E 2 B 4 2 G) Altre insussistenze passive v/terzi	0	0	0	0	0	0
EA0560 E 2 B 5) Altri oneri straordinari	6.460	636	531	504	3.030	1.709
EZ9999 Totale proventi e oneri straordinari (E)	-14.986.255	-14.993.604	670	636	3.887	2.156
XA0000 Risultato prima delle imposte (A - B +/- C +/- D +/- E)	20.448.884	66.432.960	90.770.959	85.320.844	411.480.244	-633.556.123
Imposte e tasse						
YA0010 Y.1) IRAP	20.056.242	1.975.740	1.647.833	1.564.818	9.563.241	5.304.610
YA0020 Y.1.A) IRAP relativa a personale dipendente	17.380.286	1.712.131	1.427.975	1.356.036	8.287.289	4.596.855
YA0030 Y.1.B) IRAP relativa a collaboratori e personale assimilato a lavoro dipendente	2.675.956	263.609	219.858	208.782	1.275.952	707.755
YA0040 Y.1.C) IRAP relativa ad attività di libera professione (intramoenia)						
YA0050 Y.1.D) IRAP relativa ad attività commerciale						
YA0060 Y.2) IRES	42.373	4.175	3.481	3.306	20.204	11.207
YA0070 Y.2.A) IRES su attività istituzionale	42.373	4.175	3.481	3.306	20.204	11.207
YA0080 Y.2.B) IRES su attività commerciale	0	0	0	0	0	0
YA0090 Y.3) Accantonamento a F.do Imposte (Accertamenti, condoni, ecc.)	0	0	0	0	0	0
YZ9999 Totale imposte e tasse	20.098.615	1.979.915	1.651.314	1.568.124	9.583.445	5.315.817
ZZ9999 RISULTATO DI ESERCIZIO	350.269	64.453.045	89.119.645	83.752.720	401.896.799	-638.871.940

Ente Codice	025501367000000
Ente Descrizione	AZIENDA SANITARIA LOCALE NAPOLI 3 SUD
Categoria	Strutture sanitarie
Sotto Categoria	ASL
Periodo	ANNUALE 2015
Prospetto	INCASSI PER CODICI GESTIONALI
Tipo Report	Semplice
Data ultimo aggiornamento	23-giu-2016
Data stampa	29-giu-2016
Importi in EURO	



Importo nel periodo Importo a tutto il periodo

ENTRATE DERIVANTI DALLA PRESTAZIONE DI SERVIZI		2.418.497,67	2.418.497,67
1100	Compartecipazione alla spesa per prestazioni sanitarie (ticket)	1.630.857,89	1.630.857,89
1301	Entrate da aziende sanitarie della Regione/Provincia autonoma per prestazioni sanitarie e sociosanitarie a rilevanza sanitaria	211.288,04	211.288,04
1302	Entrate da aziende ospedaliere della Regione/Provincia autonoma per prestazioni sanitarie e sociosanitarie a rilevanza sanitaria	9.650,88	9.650,88
1304	Entrate da Policlinici universitari della Regione/Provincia autonoma per prestazioni sanitarie e sociosanitarie a rilevanza sanitaria	159,20	159,20
1400	Entrate per prestazioni sanitarie e sociosanitarie a rilevanza sanitaria ad altre Amministrazioni pubbliche	98.278,99	98.278,99
1500	Entrate per prestazioni sanitarie erogate a soggetti privati	23.269,58	23.269,58
1600	Entrate per prestazioni sanitarie erogate in regime di intramoenia	161.322,11	161.322,11
1700	Entrate per prestazioni non sanitarie	283.670,98	283.670,98

CONTRIBUTI E TRASFERIMENTI CORRENTI		762.393,83	762.393,83
2104	Contributi e trasferimenti correnti da Regione e Prov. Autonoma extra fondo sanitario vincolato	114.781,00	114.781,00
2106	Contributi e trasferimenti correnti da province	10.109,59	10.109,59
2108	Contributi e trasferimenti correnti da comuni	583.699,20	583.699,20
2113	Contributi e trasferimenti correnti da IRCCS pubblici - Fondazioni IRCCS	4.602,00	4.602,00
2117	Contributi e trasferimenti correnti da Enti di ricerca	42.054,00	42.054,00
2201	Contributi e trasferimenti correnti da Imprese	148,04	148,04
2205	Contributi e trasferimenti correnti da Istituzioni sociali senza fine di lucro	7.000,00	7.000,00

ALTRE ENTRATE CORRENTI		4.971.781,09	4.971.781,09
3101	Rimborsi assicurativi	311.391,36	311.391,36
3102	Rimborsi spese per personale comandato	377.580,38	377.580,38
3105	Riscossioni IVA	1.383,80	1.383,80
3106	Altri concorsi, recuperi e rimborsi	4.128.514,77	4.128.514,77
3201	Fitti attivi	152.850,20	152.850,20
3204	Altri proventi	60,58	60,58

OPERAZIONI FINANZIARIE		218.989,62	218.989,62
6500	Altre operazioni finanziarie	218.989,62	218.989,62

INCASSI DA REGOLARIZZARE		0,00	0,00
9999	Altri incassi da regolarizzare (riscossioni codificate dal cassiere)	0,00	0,00

TOTALE INCASSI		8.371.662,21	8.371.662,21
----------------	--	--------------	--------------

Ente Codice	025501367000000
Ente Descrizione	AZIENDA SANITARIA LOCALE NAPOLI 3 SUD
Categoria	Strutture sanitarie
Sotto Categoria	ASL
Periodo	ANNUALE 2015
Prospetto	PAGAMENTI PER CODICI GESTIONALI
Tipo Report	Semplice
Data ultimo aggiornamento	23-giu-2016
Data stampa	29-giu-2016
Importi in EURO	

01 APRILE

025501367000000 - AZIENDA SANITARIA LOCALE NAPOLI 3 SUD

Importo nel periodo Importo a tutto il  
periodo

<b>PERSONALE</b>		<b>1.300,00</b>	<b>1.300,00</b>
1599	Altri oneri per il personale	1.300,00	1.300,00
<b>ACQUISTO DI BENI</b>		<b>77.267,01</b>	<b>77.267,01</b>
2101	Prodotti farmaceutici	75.549,20	75.549,20
2112	Dispositivi medici	1.717,81	1.717,81
<b>ACQUISTI DI SERVIZI</b>		<b>20.124.449,69</b>	<b>20.124.449,69</b>
3103	Acquisti di servizi sanitari per medicina di base da soggetti convenzionali	5.106,99	5.106,99
3106	Acquisti di servizi sanitari per farmaceutica da privati	1.543,18	1.543,18
3109	Acquisti di servizi sanitari per assistenza specialistica ambulatoriale da privati	5.717.296,75	5.717.296,75
3110	Acquisti di servizi sanitari per assistenza riabilitativa da strutture sanitarie pubbliche della Regione/Provincia autonoma di appartenenza	603,62	603,62
3111	Acquisti di servizi sanitari per assistenza riabilitativa da altre Amministrazioni pubbliche	50.576,44	50.576,44
3112	Acquisti di servizi sanitari per assistenza riabilitativa da privati	1.851.044,98	1.851.044,98
3113	Acquisti di servizi sanitari per assistenza integrativa e protesica da strutture sanitarie pubbliche della Regione/Provincia autonoma di appartenenza	483,84	483,84
3115	Acquisti di servizi sanitari per assistenza integrativa e protesica da privati	45.566,97	45.566,97
3118	Acquisti di servizi sanitari per assistenza ospedaliera da privati	2.203.638,99	2.203.638,99
3127	Acquisti di prestazioni termali in convenzione da privati	1.398.092,22	1.398.092,22
3199	Acquisti di servizi sanitari derivanti da sopravvenienze	2.004.742,29	2.004.742,29
3204	Servizi ausiliari e spese di pulizia	675.955,43	675.955,43
3219	Spese legali	6.167.894,94	6.167.894,94
3220	Smaltimento rifiuti	0,00	0,00
3222	Manutenzione e riparazione ai mobili e arredi	1.041,59	1.041,59
3299	Altre spese per servizi non sanitari	861,46	861,46
<b>ALTRE SPESE CORRENTI</b>		<b>1.477.085,61</b>	<b>1.477.085,61</b>
5301	Interessi passivi ad Amministrazioni pubbliche	17.581,73	17.581,73
5306	Interessi passivi v/fornitori	1.459.113,88	1.459.113,88
5599	Altre spese correnti derivanti da sopravvenienze	390,00	390,00
<b>OPERAZIONI FINANZIARIE</b>		<b>21.824.082,78</b>	<b>21.824.082,78</b>
7500	Altre operazioni finanziarie	21.824.082,78	21.824.082,78
<b>PAGAMENTI DA REGOLARIZZARE</b>		<b>0,00</b>	<b>0,00</b>
9997	Pagamenti da regolarizzare per pignoramenti (pagamenti codificati dal cassiere)	0,00	0,00
<b>TOTALE PAGAMENTI</b>		<b>43.504.185,09</b>	<b>43.504.185,09</b>

Ente Codice	025501367000000
Ente Descrizione	AZIENDA SANITARIA LOCALE NAPOLI 3 SUD
Categoria	Strutture sanitarie
Sotto Categoria	ASL
Periodo	ANNUALE 2015
Prospetto	INDICATORI ENTI
Tipo Report	Semplice
Data ultimo aggiornamento	23-giu-2016
Data stampa	29-giu-2016
Importi in EURO	

10000



Valore nel periodo    Valore a tutto il periodo

Indicatori per composizione

Indicatori Spese

Spese Totali

	Spese Correnti / Spese Totali	0,50	0,50
	Spesa Corrente Primaria / Spese Totali	0,46	0,46
	Spese Conto Capitale / Spese Totali		

Spese Correnti

	Spesa per il Personale / Spese Correnti	0,00	0,00
	Trasferimenti Correnti / Spese Correnti		
	Consumi Intermedi / Spese Correnti	0,41	0,41

Indicatori Entrate

	Dipendenza da Trasferimenti	0,09	0,09
--	-----------------------------	------	------

104



# TABELLE DELL'ATTIVO PATRIMONIALE

ERRORI





DETTAGLIO ALTRE IMMOBILIZZAZIONI MATERIALI			
	Valore lordo	Fondo ammortamento	Valore netto
Descrizione tipologia			

DETTAGLIO IMMOBILIZZAZIONI MATERIALI IN CORSO			
	Tipologia immobilizzamenti	MOVIMENTI DELL'ESERCIZIO Valore iniziale	Incremento
Linea 1			
Linea 2			

CREDITI FINANZIARI (VALORE NOMINALE)			
CODICE MOD. SP		Valore iniziale	Incremento
AAAS60	Crediti finanziari verso Stato	-	-
AAAS70	Crediti finanziari verso Regioni	-	-
AAAS80	Crediti finanziari ipotecari	-	-
CREDITI FINANZIARI VERSO IMPRESE CONTROLLATE			
AAAS90	Crediti finanziari verso imprese collegate	-	-
AAAS99	Crediti finanziari vari	-	-
CREDITI FINANZIARI VERSO PROVINCIA			
AAAS90	Crediti finanziari verso comuni	-	-
AAAS99	Crediti finanziari verso altri	-	-
TOTALE CREDITI FINANZIARI			

CREDITI FINANZIARI (FONDO SVALUTAZIONE)			
CODICE MOD. SP		Fondo svalutazione iniziale	Incremento
AAAS60	Crediti finanziari verso Stato	-	-
AAAS70	Crediti finanziari verso Regioni	-	-
AAAS80	Crediti finanziari ipotecari	-	-
FONDO SVALUTAZIONE CREDITI FINANZIARI IPOTECARI			
AAAS90	Crediti finanziari vari	-	-
AAAS99	Crediti finanziari verso altri	-	-
TOTALE CREDITI FINANZIARI			

CREDITI FINANZIARI			
CODICE MOD. SP		Valore iniziale	Incremento
AAAS60	Crediti finanziari verso Stato	-	-
AAAS70	Crediti finanziari verso Regioni	-	-
AAAS80	Crediti finanziari ipotecari	-	-
AAAS90	Crediti finanziari vari	-	-
AAAS99	Crediti finanziari verso altri	-	-
TOTALE CREDITI FINANZIARI			

CREDITI FINANZIARI			
CODICE MOD. SP		Valore iniziale	Incremento
AAAS60	Crediti finanziari verso Stato	-	-
AAAS70	Crediti finanziari verso Regioni	-	-
AAAS80	Crediti finanziari ipotecari	-	-
AAAS90	Crediti finanziari vari	-	-
AAAS99	Crediti finanziari verso altri	-	-
TOTALE CREDITI FINANZIARI			

CODICE MOD. SP	TITOLI CHE COSTITUISCONO IMMOBILIZZAZIONI FINANZIARIE	Costo storico	ESERCIZI PRECEDENTI	MOVIMENTI DELL'ESERCIZIO							Valore contabile
			Rivalutazioni	Sublazioni	Valore iniziale	Disposizioni e Rivalutazioni	Rivalutazioni	Sublazioni	Acquisizioni e conferimenti	Cessioni (valore contabile)	
AAA710	Partecipazioni:										
	PARTECIPAZIONI IMM. NON AZIONARIE IN IMPRESE CONTROLLATE E COLLEGATE										
	PARTECIPAZIONI IMM. AZIONARIE IN IMPRESE CONTROLLATE E COLLEGATE										
	PARTECIPAZIONI IMM. AZIONARIE IN ALTRE IMPRESE										
AAA720	Altri titoli	542									542
AAA730	Totale di Stato										
AAA740	Altre partecipazioni										
AAA750	Totale azionari quotate in Borsa										
AAA760	Totale diversi	542									542
	TOTALE	542									542

ELENCO PARTECIPAZIONI											
Partecipazioni in imprese controllate:											
Partecipazioni in imprese collegate:											
Partecipazioni in altre imprese:											

DETTAGLIO PARTECIPAZIONI											
Partecipazioni in imprese controllate:											
Partecipazioni in imprese collegate:											
Partecipazioni in altre imprese:											

9

000453

ASL NAPOLI 3 SUD

Delibera n.

del

15 LUG. 2016

Pagina 83/230

Tabella Attive



CREDITI VIABILITÀ O P.A. PER VERIFICARE IL PATRIMONIO NETTO		63.875.707	1.780.397	-	64.656.104
AB4100	Credito affiliazione o P.A. per investimenti per investimenti	32.162.023	-	-	32.162.023
AB4130	Credito affiliazione o P.A. per incremento fondo dotazione	-	-	-	-
AB4150	Credito affiliazione o P.A. per spesa perduto	30.713.684	1.780.397	-	32.502.081
AB4170	Credito affiliazione o P.A. per spesa perduto	30.713.684	1.780.397	-	32.502.081
AB4190	Credito affiliazione o P.A. per incrementazione nuova da investimenti esercizi precedenti	-	-	-	-
AB4200	TOTALE CREDITI VIABILITÀ O P.A. PER VERIFICARE IL PATRIMONIO NETTO	63.875.707	1.780.397	-	64.656.104
CREDITI (VALORE NOMINALE)		MOVIMENTI DELL'ESERCIZIO			
CODICE MOD. BP		Valore iniziale	Incrementi	Decrementi	Valore finale
AB4300	CREDITI VOUCHER	12.864.826	-	-287.765	12.577.061
AB4310	CREDITI VOUCHER	-	-	-	-
AB4320	CREDITI VOUCHER	-	-	-	-
AB4330	CREDITI VOUCHER	-	-	-	-
AB4340	CREDITI VOUCHER	-	-	-	-
AB4350	CREDITI VOUCHER	-	-	-	-
AB4360	CREDITI VOUCHER	-	-	-	-
AB4370	CREDITI VOUCHER	-	-	-	-
AB4380	CREDITI VOUCHER	-	-	-	-
AB4390	CREDITI VOUCHER	-	-	-	-
AB4400	CREDITI VOUCHER	-	-	-	-
AB4410	CREDITI VOUCHER	-	-	-	-
AB4420	CREDITI VOUCHER	-	-	-	-
AB4430	CREDITI VOUCHER	-	-	-	-
AB4440	CREDITI VOUCHER	-	-	-	-
AB4450	CREDITI VOUCHER	-	-	-	-
AB4460	CREDITI VOUCHER	-	-	-	-
AB4470	CREDITI VOUCHER	-	-	-	-
AB4480	CREDITI VOUCHER	-	-	-	-
AB4490	CREDITI VOUCHER	-	-	-	-
AB4500	CREDITI VOUCHER	-	-	-	-
AB4510	CREDITI VOUCHER	-	-	-	-
AB4520	CREDITI VOUCHER	-	-	-	-
AB4530	CREDITI VOUCHER	-	-	-	-
AB4540	CREDITI VOUCHER	-	-	-	-
AB4550	CREDITI VOUCHER	-	-	-	-
AB4560	CREDITI VOUCHER	-	-	-	-
AB4570	CREDITI VOUCHER	-	-	-	-
AB4580	CREDITI VOUCHER	-	-	-	-
AB4590	CREDITI VOUCHER	-	-	-	-
AB4600	CREDITI VOUCHER	-	-	-	-
AB4610	CREDITI VOUCHER	-	-	-	-
AB4620	CREDITI VOUCHER	-	-	-	-
AB4630	CREDITI VOUCHER	-	-	-	-
AB4640	CREDITI VOUCHER	-	-	-	-
AB4650	CREDITI VOUCHER	-	-	-	-
AB4660	CREDITI VOUCHER	-	-	-	-
AB4670	CREDITI VOUCHER	-	-	-	-
AB4680	CREDITI VOUCHER	-	-	-	-
AB4690	CREDITI VOUCHER	-	-	-	-
AB4700	CREDITI VOUCHER	-	-	-	-
AB4710	CREDITI VOUCHER	-	-	-	-
AB4720	CREDITI VOUCHER	-	-	-	-
AB4730	CREDITI VOUCHER	-	-	-	-
AB4740	CREDITI VOUCHER	-	-	-	-
AB4750	CREDITI VOUCHER	-	-	-	-
AB4760	CREDITI VOUCHER	-	-	-	-
AB4770	CREDITI VOUCHER	-	-	-	-
AB4780	CREDITI VOUCHER	-	-	-	-
AB4790	CREDITI VOUCHER	-	-	-	-
AB4800	CREDITI VOUCHER	-	-	-	-
AB4810	CREDITI VOUCHER	-	-	-	-
AB4820	CREDITI VOUCHER	-	-	-	-
AB4830	CREDITI VOUCHER	-	-	-	-
AB4840	CREDITI VOUCHER	-	-	-	-
AB4850	CREDITI VOUCHER	-	-	-	-
AB4860	CREDITI VOUCHER	-	-	-	-
AB4870	CREDITI VOUCHER	-	-	-	-
AB4880	CREDITI VOUCHER	-	-	-	-
AB4890	CREDITI VOUCHER	-	-	-	-
AB4900	CREDITI VOUCHER	-	-	-	-
AB4910	CREDITI VOUCHER	-	-	-	-
AB4920	CREDITI VOUCHER	-	-	-	-
AB4930	CREDITI VOUCHER	-	-	-	-
AB4940	CREDITI VOUCHER	-	-	-	-
AB4950	CREDITI VOUCHER	-	-	-	-
AB4960	CREDITI VOUCHER	-	-	-	-
AB4970	CREDITI VOUCHER	-	-	-	-
AB4980	CREDITI VOUCHER	-	-	-	-
AB4990	CREDITI VOUCHER	-	-	-	-
AB5000	CREDITI VOUCHER	-	-	-	-

000453

5 LUG. 2016

del

**Delibera n.**

ASL NAPOLI 3 SUD

000453

[illegible]





COCCHE MOD. SP	CREDITI II	VALORE NETTO DEI CREDITI AL 31/12/17	Tra 1 e 8 mesi	Oltre 8 mesi
	<b>CREDITI VISTATO - PARTE CORRENTE</b>			
ABA1210	Credito rifinanziato per spesa corrente - Impiegata a norma del D.Lgs. 50/2000	-	-	-
ABA1220	Credito rifinanziato per spesa corrente - FSR	-	-	-
ABA1230	Credito rifinanziato per mobilità attiva e stagionale	-	-	-
ABA1240	Credito rifinanziato per mobilità attiva stagionale	-	-	-
ABA1250	Credito rifinanziato per recupero sociale laboratorio sanitario regionale standard	-	-	-
ABA1260	Credito rifinanziato per finanziamento sanitario regionale corrente	-	-	-
ABA1270	Credito rifinanziato - altro:	-	-	-
ABA1279	Credito rifinanziato per spesa corrente - altro	-	-	-
ABA1280	<b>CREDITI VISTATO - IMPIEGATI</b>	-	-	-
	Credito rifinanziato per finanziamenti per investimenti	-	-	-
	<b>CREDITI VISTATO - RICERCA</b>	-	-	-
ABA1300	Credito rifinanziato per ricerca corrente - Manutenzione della salute	-	-	-
ABA1310	Credito rifinanziato per ricerca finalizzata - Servizio della salute	-	-	-
ABA1320	Credito rifinanziato per ricerca - altri Amministrazioni sanitarie	-	-	-
ABA1330	Credito rifinanziato per ricerca - finanziamenti per investimenti	-	-	-
ABA1340	<b>TOTALE CREDITI VISTATO</b>	-	-	-
	<b>CREDITI VIREGGIONE O P.A. PER SPESA CORRENTE</b>	-	-	-
	Credito rifinanziato o P.A. per finanziamento sanitario ordinario corrente:	-	-	-
ABA1370	Credito rifinanziato o P.A. per spesa corrente - IRAP	-	-	-
ABA1380	Credito rifinanziato o P.A. per spesa corrente - Addizionale IRPEF	-	-	-
ABA1390	Credito rifinanziato o P.A. per quota FSR	350.444.617	-	-
ABA1400	Credito rifinanziato o P.A. per mobilità attiva stagionale	-	-	-
ABA1410	Credito rifinanziato o P.A. per mobilità attiva stagionale	-	-	-
ABA1420	Credito rifinanziato o P.A. per recupero sociale FSR	-	-	-
ABA1430	Credito rifinanziato o P.A. per finanziamento sanitario ordinario corrente LEA	-	-	-
ABA1440	Credito rifinanziato o P.A. per finanziamento sanitario ordinario corrente LEA	-	-	-
ABA1450	Credito rifinanziato o P.A. per spesa corrente - altro	86.254.400	-	-
ABA1460	<b>CREDITI VIREGGIONE O P.A. PER RICERCA</b>	-	-	-
	<b>CREDITI VIREGGIONE O P.A. PER VERSAMENTI A PATRIMONIO NETTO</b>	-	-	-
ABA1480	Credito rifinanziato o P.A. per finanziamento per investimenti	32.162.023	-	-
ABA1490	Credito rifinanziato o P.A. per incremento fondo dotazione	-	-	-
ABA1500	Credito rifinanziato o P.A. per ripiano perdite:	32.502.081	-	-
ABA1510	Credito rifinanziato o P.A. per copertura costi al 31/12/2005	-	-	-
ABA1520	Credito - Regione o P.A. per mobilitazione risorse da investimenti sanitari precedenti	-	-	-
	<b>TOTALE CREDITI VIREGGIONE O PROVINCIA AUTONOMA</b>	810.245.121	-	-

COCCHE MOD. SP	CREDITI	VALORE NETTO DEI CREDITI AL 31/12/17	Tra 1 e 8 mesi	Oltre 8 mesi
ABA1530	<b>CREDITI VIREGGIONE</b>	-	777.219	5.104.116
	<b>CREDITI VIREGGIONE SANITARE PUBBLICHE DELLA REGIONE</b>	-	-	-
ABA1540	Credito rifinanziato sanitario pubblico della Regione - mobilità in compensazione	-	-	-
ABA1550	Credito rifinanziato sanitario pubblico della Regione - mobilità non in compensazione	-	-	-
ABA1560	Credito rifinanziato sanitario pubblico della Regione - altre prestazioni	645.927	-	-
ABA1570	Accordo quota FSR da distribuire	-	-	-
ABA1580	<b>CREDITI VIREGGIONE SANITARE PUBBLICHE FUORI REGIONE</b>	56.005.456	-	-
	<b>TOTALE CREDITI VIREGGIONE SANITARE PUBBLICHE</b>	56.711.382	-	-



ELENCO PARTECIPAZIONI CHE NON COSTITUISCONO IMMOBILIZZAZIONI	
Partecipazioni in imprese controllate:	
Partecipazioni in imprese collegate:	
Partecipazioni in altre imprese:	

Sede	Forma giuridica	Capitale	% capitale posseduto	Partecipazioni nelle imprese controllate	Totale Attivo	Risultato di esercizio	% di possesso	Valore distribuito a bilancio

DETTAGLIO ATTIVITA' FINANZIARIE CHE NON COSTITUISCONO IMMOBILIZZAZIONI	
Partecipazioni in imprese controllate:	
Partecipazioni in imprese collegate:	
Partecipazioni in altre imprese:	
Altri titoli (diversi dalle partecipazioni)	

Costo storico	ESERCIZIO PRECEDENTE	MOVIMENTI DELL'ESERCIZIO		Valore finale
	Rivalutazioni	Rivalutazioni	Disvalori e svalutazioni	

CODICE MOD. SP	DISPONIBILITA' LIQUIDE
ABA760	Cassa
ABA770	Indicazioni Tesoro
ABA780	Tesoro Unica
ABA790	Costo corrente postale

Valore iniziale	MOVIMENTI DELL'ESERCIZIO		Valore finale
	Incrementi	Decrementi	
182.180	150.750	342.945	
74.317.828	35.139.143	38.198.685	
9.777.568	653.133		10.590.701

CODICE MOD. CE	RATI ATTIVI
	DETTAGLIO A LIVELLO DI CODICE DI RICAVO CE

Importo	di cui oltre 12 mesi

CODICE MOD. CE	RISCONTI ATTIVI
	DETTAGLIO A LIVELLO DI CODICE DI COSTO CE

Importo	di cui oltre 12 mesi

000453

15 LUG. 2016

# TABELLE DEL PASSIVO E PATRIMONIO NETTO









CODICE MOD. SP	DEBITI	DEBITI PER ANNO DI FORMAZIONE				
		Anno X-4 e precedenti	Anno X-3	Anno X-2	Anno X-1	Anno X
PDA000	MUTUI PASSIVI					
PDA020	DEBITI VISTATO					
PDA030	Debiti vistato per mobilità passiva extraregionale					
PDA040	Debiti vistato per mobilità passiva intraregionale					
PDA050	Accordo quota FSR v/stato					
PDA060	Debiti vistato per restituzione <b>Invocamento</b> - per ricerca					
PDA070	Altri debiti v/stato					
PDA080						
PDA090						
PDA100						
PDA110						
PDA120						
PDA130	DEBITI VICOMUNI:	701		2.310		5.470
	DIVERSI COMARI PER TASSE RIFIUTI					
PDA160	DEBITI VAZIENDE SANITARE PUBBLICHE DELLA REGIONE	7.389.095	207.328	647.954	392.764	
PDA170	Debiti v/Aziende sanitarie pubbliche della Regione - per quota FSR					
PDA180	Debiti v/Aziende sanitarie pubbliche della Regione - finanziamento sanitario aggiuntivo					
PDA190	Debiti v/Aziende sanitarie pubbliche della Regione - finanziamento sanitario aggiuntivo corrente extra LEA					
PDA200	Debiti v/Aziende sanitarie pubbliche della Regione - mobilità in compensazione					
PDA210	Debiti v/Aziende sanitarie pubbliche della Regione - mobilità per un'operazione					
PDA220	Debiti v/Aziende sanitarie pubbliche della Regione - altre prestazioni	7.389.095	207.328	647.954	392.764	10.358.660
PDA230	Debiti v/Aziende sanitarie pubbliche della Regione per versamenti	7.390	192	16.268	27.903	190.421
	<b>TOTALE DEBITI VAZIENDE SANITARE PUBBLICHE</b>					
PDA250	DEBITI V/SOCIETA' PARTECIPATE E/O ENTI DIPENDENTI					
PDA260	Debiti v/enti regionali:					
PDA270	Debiti v/partecipazioni gestionali:					
PDA280	Debiti v/altre partecipate:					
PDA290	DEBITI V/INFORMATORE:					
PDA300	Debiti verso organismi (enti ed economiche) di prestazioni sanitarie	181.077.331	48.415.008	61.281.181	80.850.368	116.790.320
PDA310	Debiti verso altri organismi	137.630.003	48.638.964	38.775.533	70.870.348	18.285.101
PDA320	Debiti verso altri organismi	21.447.229	2.558.815	12.502.018	20.280.111	87.224.120
PDA330	DEBITI VISTATO TESORIERE					
PDA340	DEBITI TRIBUTARI:					
PDA350						
PDA360						
PDA370						
PDA380						
PDA390	DEBITI VISTATO PREVIDENZIALI, ASSISTENZIALI E SICUREZZA SOCIALE:					
PDA400						
PDA410	DEBITI VISTATO:					
PDA420	Debiti v/enti finanziari:					
PDA430	Debiti v/impieghi	9.292.369		4.945	126	10.908.811
PDA440	Debiti v/impieghi liquidatori	381.324				
PDA450	Altri debiti diversi:	1.241.302			542.647	322.273
PDA460						
PDA470						
PDA480						
PDA490						

000453

CODICE MOD. SP	DEBITI	DEBITI PER SCADENZA		
		Entro 12 mesi	Trm 1 e 6 anni	Oltre 6 anni
PDA000	MUTUI PASSIVI			
PDA020	DEBITI VISTATO			
PDA030	Debito v/stato per mobilità passiva a extraregionale	-		
PDA040	Debito v/stato per mobilità passiva a internazionale	-		
PDA050	Accanto quota FSR v/stato	-		
PDA060	Debito v/stato per restituzione finanziamenti - per ricerca	-		
PDA070				
PDA080	Altri debiti v/stato	-		
PDA090				
PDA100	DEBITI VIREGIONE O PROVINCIA AUTONOMA			
PDA110	Debito v/Regione o Provincia Autonoma per finanziamento	-		
PDA120	Debito v/Regione o Provincia Autonoma per mobilità passiva extra regionale	47.015.908		
PDA130	Debito v/Regione o Provincia Autonoma per mobilità passiva extra regionale	-		
PDA140	Accanto quota FSR da Regione o Provincia Autonoma	-		
PDA150	Altri debiti v/Regione o Provincia Autonoma	345.194.666		
PDA160	DEBITI VICOMUNI:			
PDA170	COMUNE DI TASSA RIPIUTI	5.470		
PDA180	DEBITI VIREGIONE O PROVINCIA AUTONOMA			
PDA190	Debito v/Regione o Provincia Autonoma per finanziamento	-		
PDA200	Debito v/Regione o Provincia Autonoma per mobilità passiva extra regionale	-		
PDA210	Debito v/Regione o Provincia Autonoma per mobilità passiva extra regionale	-		
PDA220	Accanto quota FSR da Regione o Provincia Autonoma	10.358.666		
PDA230	Altri debiti v/Regione o Provincia Autonoma	190.421		
PDA240	TOTALE DEBITI VIREGIONE O PROVINCIA AUTONOMA	-		
PDA250	DEBITI VIREGIONE O PROVINCIA AUTONOMA			
PDA260	Debito v/Regione o Provincia Autonoma per finanziamento	-		
PDA270	Debito v/Regione o Provincia Autonoma per mobilità passiva extra regionale	-		
PDA280	Accanto quota FSR da Regione o Provincia Autonoma	-		
PDA290	Altri debiti v/Regione o Provincia Autonoma	468.433.790		
PDA300	DEBITI VIREGIONE O PROVINCIA AUTONOMA	343.422.697		
PDA310	DEBITI VIREGIONE O PROVINCIA AUTONOMA	125.010.093		
PDA320	DEBITI VIREGIONE O PROVINCIA AUTONOMA	-		
PDA330	DEBITI VIREGIONE O PROVINCIA AUTONOMA	-		
PDA340	DEBITI VIREGIONE O PROVINCIA AUTONOMA	-		
PDA350	DEBITI VIREGIONE O PROVINCIA AUTONOMA	-		
PDA360	DEBITI VIREGIONE O PROVINCIA AUTONOMA	-		
PDA370	DEBITI VIREGIONE O PROVINCIA AUTONOMA	-		
PDA380	DEBITI VIREGIONE O PROVINCIA AUTONOMA	-		
PDA390	DEBITI VIREGIONE O PROVINCIA AUTONOMA	-		
PDA400	DEBITI VIREGIONE O PROVINCIA AUTONOMA	-		
PDA410	DEBITI VIREGIONE O PROVINCIA AUTONOMA	-		
PDA420	DEBITI VIREGIONE O PROVINCIA AUTONOMA	-		
PDA430	DEBITI VIREGIONE O PROVINCIA AUTONOMA	-		
PDA440	DEBITI VIREGIONE O PROVINCIA AUTONOMA	-		
PDA450	DEBITI VIREGIONE O PROVINCIA AUTONOMA	-		
PDA460	DEBITI VIREGIONE O PROVINCIA AUTONOMA	-		
PDA470	DEBITI VIREGIONE O PROVINCIA AUTONOMA	-		
PDA480	DEBITI VIREGIONE O PROVINCIA AUTONOMA	-		
PDA490	DEBITI VIREGIONE O PROVINCIA AUTONOMA	-		
PDA500	DEBITI VIREGIONE O PROVINCIA AUTONOMA	-		
PDA510	DEBITI VIREGIONE O PROVINCIA AUTONOMA	-		
PDA520	DEBITI VIREGIONE O PROVINCIA AUTONOMA	-		
PDA530	DEBITI VIREGIONE O PROVINCIA AUTONOMA	-		
PDA540	DEBITI VIREGIONE O PROVINCIA AUTONOMA	-		
PDA550	DEBITI VIREGIONE O PROVINCIA AUTONOMA	-		
PDA560	DEBITI VIREGIONE O PROVINCIA AUTONOMA	-		
PDA570	DEBITI VIREGIONE O PROVINCIA AUTONOMA	-		
PDA580	DEBITI VIREGIONE O PROVINCIA AUTONOMA	-		
PDA590	DEBITI VIREGIONE O PROVINCIA AUTONOMA	-		
PDA600	DEBITI VIREGIONE O PROVINCIA AUTONOMA	-		
PDA610	DEBITI VIREGIONE O PROVINCIA AUTONOMA	-		
PDA620	DEBITI VIREGIONE O PROVINCIA AUTONOMA	-		
PDA630	DEBITI VIREGIONE O PROVINCIA AUTONOMA	-		
PDA640	DEBITI VIREGIONE O PROVINCIA AUTONOMA	-		
PDA650	DEBITI VIREGIONE O PROVINCIA AUTONOMA	-		
PDA660	DEBITI VIREGIONE O PROVINCIA AUTONOMA	-		
PDA670	DEBITI VIREGIONE O PROVINCIA AUTONOMA	-		
PDA680	DEBITI VIREGIONE O PROVINCIA AUTONOMA	-		
PDA690	DEBITI VIREGIONE O PROVINCIA AUTONOMA	-		
PDA700	DEBITI VIREGIONE O PROVINCIA AUTONOMA	-		
PDA710	DEBITI VIREGIONE O PROVINCIA AUTONOMA	-		
PDA720	DEBITI VIREGIONE O PROVINCIA AUTONOMA	-		
PDA730	DEBITI VIREGIONE O PROVINCIA AUTONOMA	-		
PDA740	DEBITI VIREGIONE O PROVINCIA AUTONOMA	-		
PDA750	DEBITI VIREGIONE O PROVINCIA AUTONOMA	-		
PDA760	DEBITI VIREGIONE O PROVINCIA AUTONOMA	-		
PDA770	DEBITI VIREGIONE O PROVINCIA AUTONOMA	-		
PDA780	DEBITI VIREGIONE O PROVINCIA AUTONOMA	-		
PDA790	DEBITI VIREGIONE O PROVINCIA AUTONOMA	-		
PDA800	DEBITI VIREGIONE O PROVINCIA AUTONOMA	-		
PDA810	DEBITI VIREGIONE O PROVINCIA AUTONOMA	-		
PDA820	DEBITI VIREGIONE O PROVINCIA AUTONOMA	-		
PDA830	DEBITI VIREGIONE O PROVINCIA AUTONOMA	-		
PDA840	DEBITI VIREGIONE O PROVINCIA AUTONOMA	-		
PDA850	DEBITI VIREGIONE O PROVINCIA AUTONOMA	-		
PDA860	DEBITI VIREGIONE O PROVINCIA AUTONOMA	-		
PDA870	DEBITI VIREGIONE O PROVINCIA AUTONOMA	-		
PDA880	DEBITI VIREGIONE O PROVINCIA AUTONOMA	-		
PDA890	DEBITI VIREGIONE O PROVINCIA AUTONOMA	-		
PDA900	DEBITI VIREGIONE O PROVINCIA AUTONOMA	-		
PDA910	DEBITI VIREGIONE O PROVINCIA AUTONOMA	-		
PDA920	DEBITI VIREGIONE O PROVINCIA AUTONOMA	-		
PDA930	DEBITI VIREGIONE O PROVINCIA AUTONOMA	-		
PDA940	DEBITI VIREGIONE O PROVINCIA AUTONOMA	-		
PDA950	DEBITI VIREGIONE O PROVINCIA AUTONOMA	-		
PDA960	DEBITI VIREGIONE O PROVINCIA AUTONOMA	-		
PDA970	DEBITI VIREGIONE O PROVINCIA AUTONOMA	-		
PDA980	DEBITI VIREGIONE O PROVINCIA AUTONOMA	-		
PDA990	DEBITI VIREGIONE O PROVINCIA AUTONOMA	-		

000453





## TABELLE CONTO ECONOMICO

*a*

CODICE MOD. CE	DETTAGLIO RETTIFICA CONTRIBUTI ESERCIZIO PER DESTINAZIONE AD INVESTIMENTI
AA0030	Contributi in esercizio da Regione o P.A. per quota F.S. regionale
AA0060	Contributi in esercizio da Regione o P.A. area fondo
AA0110	Contributi in esercizio da aziende sanitarie pubbliche (area fondo)
AA0160	Contributi in esercizio per ricerca
AA0230	Contributi in esercizio da pm as
AA0250	Contributi in esercizio da Regione o P.A. per quota F.S. regionale
Totale	

Contributo assegnato	Quota destinata ad investimenti	Incidenza %
1.304.101.500		
3.662.573		
-		
1.000		
-		
-10.003.516	-10.003.516	
1.374.817.455		

CODICE MOD. CF	DETTAGLIO RICAVI PER PRESTAZIONI SANITARIE IN MOBILITA'
AA0350	RICAVI DA MOBILITA' SANITARIA INTRA-REGIONALE (A)
AA0360	Prestazioni di ricovero
AA0370	Prestazioni di specialistica ambulatoriale
AA0380	Prestazioni di psicologia, riabilitazione e servizi correlati
AA0390	Prestazioni di F.to F
AA0400	Prestazioni servizi MMG, PLS, Cure, assistenza
AA0410	Prestazioni servizi farmaceutici convenzionati
AA0420	Prestazioni servizi
AA0430	Prestazioni trasporto ambulanze ed elisoccorso
AA0440	Altre prestazioni sanitarie e socio-sanitarie

AA0460	RICAVI DA MOBILITA' SANITARIA EXTRA-REGIONALE (B)
AA0470	Prestazioni di ricovero
AA0480	Prestazioni di specialistica ambulatoriale
AA0490	Prestazioni di psicologia, riabilitazione e servizi correlati
AA0500	Prestazioni di F.to F
AA0510	Prestazioni servizi MMG, PLS, Cure, assistenza
AA0520	Prestazioni servizi farmaceutici convenzionati
AA0530	Prestazioni servizi
AA0540	Prestazioni trasporto ambulanze ed elisoccorso
AA0550	Altre prestazioni sanitarie e socio-sanitarie
AA0560	Ricavi per cessione di emocomponenti e cellule staminali
AA0570	Ricavi per differenza tariffa TUC

TOTALE RICAVI DA MOBILITA' (A+B)	
RICAVI PER PRESTAZIONI OGGETTO DI FATTURAZIONE DIRETTA INTRA-REGIONALE (C)	
RICAVI PER PREST. OGGETTO DI FATTUR. DIRETTA EXTRA-REGIONALE (D)	
TOTALE RICAVI PER PREST. OGGETTO DI FATTURAZ. DIRETTA (C+D)	
TOTALE RICAVI AZIENDE REGIONE (A+C)	
TOTALE RICAVI AZIENDE EXTRA REGIONE (B+D)	
TOTALE RICAVI AZIENDE SANITARIE PUBBLICHE (A+B+C+D)	

CODICE MOD. CE	PRESTAZIONI SANITARIE EROGATE IN REGIME DI INTRAMODENA
AA0580	Ricavi per prestazioni sanitarie infermieristiche - Area ospedaliera
AA0590	Ricavi per prestazioni sanitarie infermieristiche - Area specialistica
AA0600	Ricavi per prestazioni sanitarie infermieristiche - Area sanità pubblica
AA0610	Ricavi per prestazioni sanitarie infermieristiche - Consulenze (in art. 55 c.1 lett. c) ed ex art. 57-59)
AA0620	Ricavi per prestazioni sanitarie infermieristiche - Consulenze (ex art. 55 c.1 lett. c) ed ex art. 57-59)
AA0630	Ricavi per prestazioni sanitarie infermieristiche - Altro
AA0640	Ricavi per prestazioni sanitarie infermieristiche - Altro (Azienze sanitarie pubbliche della Regione)
TOTALE RICAVI INTRAMODENA	

Azienda ...	Azienda ...	Azienda ...	Azienda ...	Azienda ...	TOTALE
					41.344.755
					21.233.277
					1.900.845
					269.748
					2.064.948
					0
					0
					18.784.687

					3.615.300
					3.115.680
					0
					270.860
					260
					122.510
					72.330
					0
					0
					0
					0
					18.784.687

					18.784.687

Valore CE al 31/12/n	Valore CE al 31/12/n-1	Variazioni Importo	Variazioni %
1.043.000	1.147.331	(104.271)	(10.10)
1.300	36.890	(140.240)	(27.36)
1.644.340	1.184.221	(460.119)	(27.98)

[illegible][illegible]

Table 1. Economic

000455

15 LUG. 2016

del





ACQUISTI PRESTAZIONI DI PSICHIATRICA RESIDENZIALE E SEMIRESIDENZIALE	
BA0910	- da pubblico (Aziende sanitarie pubbliche della Regione)
BA0920	- da pubblico (Altri soggetti pubbl. della Regione)
BA0930	- da pubblico (Estraneità) - non soggette a compensazione
BA0940	- da privato (Estraneità)
BA0950	- da privato (Estraneità)
ACQUISTI PRESTAZIONI DI DISTRIBUZIONE FARMACI FILE F	
BA0970	- da pubblico (Aziende sanitarie pubbliche della Regione) - Modella interregionale
BA0980	- da pubblico (Altri soggetti pubbl. della Regione)
BA0990	- da pubblico (Estraneità)
BA1000	- da privato (Estraneità)
BA1010	- da privato (Estraneità)
BA1020	- da privato per cittadini non residenti - Estraneità (modalità altra in compensazione)
ACQUISTI PRESTAZIONI TERAPIE IN CONVENZIONE	
BA1040	- da pubblico (Aziende sanitarie pubbliche della Regione) - Modella interregionale
BA1050	- da pubblico (Altri soggetti pubbl. della Regione)
BA1060	- da pubblico (Estraneità)
BA1070	- da privato
BA1080	- da privato per cittadini non residenti - Estraneità (modalità altra in compensazione)
DETTAGLIO ACQUISTI DI SERVIZI SANITARI	
CODICE MOD. CE	
ACQUISTI PRESTAZIONI DI TRASPORTO SANITARIO	
BA1100	- da pubblico (Aziende sanitarie pubbliche della Regione) - Modella interregionale
BA1110	- da pubblico (Altri soggetti pubbl. della Regione)
BA1120	- da pubblico (Estraneità)
BA1130	- da privato
ACQUISTI PRESTAZIONI SOCIO-SANITARIE A RILEVANZA SANITARIA	
BA1150	- da pubblico (Aziende sanitarie pubbliche della Regione) - Modella interregionale
BA1160	- da pubblico (Altri soggetti pubbl. della Regione)
BA1170	- da pubblico (Estraneità) non soggette a compensazione
BA1180	- da privato (Estraneità)
BA1190	- da privato (Estraneità)
COMPARTICIPAZIONE AL PERSONALE PER ATT. LIBERO-PROF. (INTRAMURALE)	
BA1200	- RIMBORSI ASSICUR. E CONTRIBUTI SANITARI
BA1290	- Contributi ad assicurazioni a volontariato
BA1300	- Rimborsi per cure all'estero
BA1310	- Contributi a società partecipate alle enti dipendenti della Regione
BA1320	- Contributo Legge 21/1992
BA1330	- Altri rimborsi - assegno e contributo
BA1340	- Rimborsi, assegno e contributo all'Azienda sanitaria pubblica della Regione
CONSULENZE, COLLABORAZIONI, INTERNALE, ALTRE PRESTAZIONI DI LAVORO	
BA1360	- SANITARIE E SOCIO-SANITARIE
BA1370	- Consulenze sanitarie e socio-sanitarie, da tempo - Altri soggetti pubblici
BA1380	- Consulenze, collaborazioni, interinali e altre prestazioni di lavoro sanitarie e socio-sanitarie, da tempo - Altri soggetti pubblici
BA1390	- Consulenze sanitarie e socio-sanitarie, da tempo - Altri soggetti pubblici
BA1400	- Consulenze sanitarie e socio-sanitarie, da tempo - Altri soggetti pubblici
BA1410	- Consulenze sanitarie e socio-sanitarie, da tempo - Altri soggetti pubblici
BA1420	- Consulenze sanitarie e socio-sanitarie, da tempo - Altri soggetti pubblici
BA1430	- Consulenze sanitarie e socio-sanitarie, da tempo - Altri soggetti pubblici
BA1440	- Consulenze sanitarie e socio-sanitarie, da tempo - Altri soggetti pubblici
BA1450	- Consulenze sanitarie e socio-sanitarie, da tempo - Altri soggetti pubblici
BA1460	- Consulenze sanitarie e socio-sanitarie, da tempo - Altri soggetti pubblici
BA1470	- Consulenze sanitarie e socio-sanitarie, da tempo - Altri soggetti pubblici
BA1480	- Consulenze sanitarie e socio-sanitarie, da tempo - Altri soggetti pubblici
BA1490	- Consulenze sanitarie e socio-sanitarie, da tempo - Altri soggetti pubblici
BA1500	- Consulenze sanitarie e socio-sanitarie, da tempo - Altri soggetti pubblici
BA1510	- Consulenze sanitarie e socio-sanitarie, da tempo - Altri soggetti pubblici
BA1520	- Consulenze sanitarie e socio-sanitarie, da tempo - Altri soggetti pubblici
BA1530	- Consulenze sanitarie e socio-sanitarie, da tempo - Altri soggetti pubblici
BA1540	- Consulenze sanitarie e socio-sanitarie, da tempo - Altri soggetti pubblici

Valore CE al 31/12/15	Valore CE al 31/12/16	Variazioni Importo	Variazioni %
-	-	-	-
15.240	-	15.240	1,00
293.800	294.087	(287)	(0,00)
3.814.403	3.832.197	(117.794)	(3,09)
-	-	-	-
-	553	(553)	-
1.428	-	1.428	1,00
13.323.683	12.020.301	1.303.382	9,78
-	-	-	-
1.003.370	1.184.221	(180.851)	(18,01)
-	-	-	-
368.415	238.804	147.639	40,08
-	-	-	-
800.320	578.370	221.950	27,73
-	-	-	-
700.272	811.463	88.809	12,68
131.532	115.001	16.531	12,57
1.988.081	474.683	1.513.398	76,18
1.941.177	471.682	1.469.495	75,69
-	-	-	-
48.904	3.011	43.983	90,14
-	-	-	-
150.931	2.674	148.257	98,29
188.522	97.425	102.097	54,19
8.829.889	8.548.102	281.787	3,19
-	5.728.000	(5.728.000)	-

000453



	CONSULENZE, COLLABORAZIONI, INTERIMALE, ALTRE PRESTAZIONI DI LAVORO NON SANITARIE
BAI1760	Consulenze non sanitarie da Aziende sanitarie pubbliche della Regione
BAI1770	Consulenze non sanitarie da Terzi - Altri soggetti pubblici
BAI1780	Consulenze, Collaborazioni, Interimale e altre prestazioni di lavoro non sanitarie da privato
BAI1790	Consulenze non sanitarie da privato
BAI1800	Collaborazioni coordinate e contrattuali non sanitarie da privato
BAI1810	Interimale a personale universitario - area non sanitaria
BAI1820	Lavoro interinale - area non sanitaria
BAI1830	Altre collaborazioni e prestazioni di lavoro - area non sanitaria
BAI1840	Rimborso oneri sfigmentali del personale non sanitario in comando
BAI1850	Rimborso oneri deprezzati personale non sanitario in comando da Aziende sanitarie pubbliche della Regione
BAI1860	Rimborso oneri deprezzati personale non sanitario in comando da Regione, soggetti pubblici e da Università
BAI1870	Rimborso oneri deprezzati personale non sanitario in comando da Aziende di altre Regioni
BAI1880	Formazione (specializzata e non) di pubblico
BAI1900	Formazione (especializzata e non) di privato
TOTALE	TOTALE

CODE MOD. CE	DETTAGLIO MANUTENZIONI E RIPARAZIONI
BA1820	Manutenzione e riparazione ai fabbricati e loro pertinenze
BA1820	Manutenzione e riparazione agli impianti a macchine
BA1940	Manutenzione e riparazione alle attrezzature sanitarie e sanitarie
BA1950	Manutenzione e riparazione ai mobili e arredi
BA1960	Manutenzione e riparazione agli strumenti
BA1970	Altre manutenzioni e riparazioni
BA1980	Manutenzioni e riparazioni di Aziende sanitarie pubbliche della Regione
TOTALE	

CONTRATTO	MOD. CE	CONTRIBUTO	DETTAGLIO COSTI PER CONTRATTI MULTISERVIZIO (GLOBAL SERVICE)
BAI1500		Lavoratori	
BAI1500		Pulizia	
BAI1600		Mensa	
BAI1610		Riscaldamento	
BAI1620		Servizio di assistenza informatica	
BAI1630		Servizi trasporti (non sanitari)	
BAI1640		Scollimento rifiuti	
BAI1650		Unità telefoniche	
BAI1660		Unità di prova	
BAI1670		Altre utenze	
BAI1680		Prima di assicurazione	
BAI1720		Altri servizi non sanitari da pubblico (a seconda struttura pubblica della Regione)	
BAI1730		Altri servizi non sanitari da altri soggetti pubblici	
BAI1740		LAVORATORI DA PUBBLICO	
BAI1750		PULIZIA DA PUBBLICO	
BAI1760		BUONI PASTO E MENSA PER PERSONALE DIPENDENTE DA PUBBLICO	
BAI1770		MENSA PER DEGENITI DA PUBBLICO	
BAI1780		RISCALDAMENTO DA PUBBLICO	
BAI1790		ASSISTENZA INFORMATICA ELABORAZIONE DATI DA PUBBLICO	
BAI1800		SERVIZI TRASPORTI NON SANITARI DA PUBBLICO	
BAI1810		SMALTIMENTO RIFIUTI DA PUBBLICO	
BAI1820		ALTRI SERVIZI NON SANITARI DA PUBBLICO	











## RELAZIONE SULLA GESTIONE DELL'ESERCIZIO 2015

1101

1. La presente relazione sulla gestione, che correda il bilancio di esercizio 2015 contiene tutte le informazioni minimali richieste dal D.Lgs. 118/2011. Fornisce inoltre tutte le informazioni supplementari, anche se non specificamente richieste da disposizioni di legge, ritenute necessarie a dare una rappresentazione esaustiva della gestione sanitaria ed economico-finanziaria dell'esercizio 2015.

L'analisi dell'andamento economico della gestione dell'esercizio 2015 evidenzia che il bilancio di esercizio chiuso al 31/12/2015 epilogga con un utile d'esercizio di € 350.269. Lo stesso verrà riportato a ripiano perdite nell'anno 2016.

Utile/Perdita di esercizio	Valori in unità di euro
Al 31/12/2013	17.649.494
Al 31/12/2014	320.388
Al 31/12/2015	350.269

Si riportano, di seguito, per una più facile lettura ed immediata interpretazione, i numeri di sintesi del bilancio dell'ASL NA3 SUD di Torre del Greco dell'anno 2015 elaborati in termini economici, finanziari e patrimoniali

### Situazione Economica

La situazione economica può essere così riassunta:

SITUAZIONE ECONOMICA	2015	2014
PRODUZIONE LORDA DI CUI	1.492.674.180	1.435.776.293
CONTRIBUTI INDISTINTI	1.349.275.000	1.315.043.000
CONTRIBUTI VINCOLATI	34.916.598	18.442.431
CONTRIBUTI EXTRA FONDO	3.882.573	614.674
CONTRIBUTI DA PRIVATI	0	0
ALTRI RICAVI	104.593.009	101.666.188
CONSUMI/COSTO MATERIALI(*)	167.183.118	151.214.536
SERVIZI(**)	906.742.368	881.657.337
ALTRI ONERI	113.497.217	105.869.699
COSTO DEL LAVORO	260.541.781	267.886.740
MARGINE OPERATIVO LORDO	44.709.696	29.148.171
AMMORTAMENTI(***)	11.128.885	13.788.829
Risultato OPERATIVO (EBIT)	33.581.511	15.359.342
GESTIONE FINANZIARIA	-7.154.087	-3.673.962
COMPONENTI STRAORDINARIE	-14.986.255	9.329.100
IMPOSTE E TASSE	20.098.615	20.694.092
UTILE/PERDITA	350.269	320.388

Sia il margine operativo lordo che il risultato operativo manifestano una riduzione rispetto all'esercizio precedente.

Il risultato operativo (EBIT), di € 33.581.511, segnala comunque la totale copertura dei costi della gestione ordinaria aziendale.

La composizione dei ricavi (produzione lorda) è la seguente:

COMPOSIZIONE RICAVI	2015	2014
CONTRIBUTI IN CONTO ESERCIZIO	1.388.081.171	1.334.100.105
RICAVI PER PRESTAZIONI SANITARIE	98.151.201	91.927.040
CONCORSI RECUPERI E RIMBORSI	1.848.606	1.539.996
COMPARTECIPAZIONE SPESA SANITARIA	6.152.213	5.719.601
ALTRI RICAVI E PROVENTI	2.358.336	974.176
<b>TOTALE RICAVI LORDI</b>	<b>1.496.591.527</b>	<b>1.434.260.918</b>

E' rilevante l'incremento dei contributi in c/esercizio in virtù della nuova ripartizione del FSR 2015 definita dalla Regione Campania con DCA N° 55 del 21/06/2016.

Il valore della produzione del conto economico, raffrontato con il bilancio di esercizio 2014 e con quello previsionale 2015, è così composto:

VALORE DELLA PRODUZIONE	2015	2014
CONTRIBUTI IN C/ESERCIZIO	1.388.081.171	1.334.100.105
RICAVI PER PRESTAZIONI SANITARIE	98.151.201	91.927.040
CONCORSI RECUPERI E RIMBORSI	1.848.606	1.539.996
COMPARTECIPAZIONE SPESA SANITARIA	6.152.213	5.719.601
ALTRI RICAVI E PROVENTI	5.944.847	2.479.551
COSTI CAPITALIZZATI	0	0
<b>Totale valore della produzione</b>	<b>1.500.178.038</b>	<b>1.435.766.293</b>

VALORE DELLA PRODUZIONE	2015	PREVISIONALE 2015
CONTRIBUTI IN C/ESERCIZIO	1.334.100.105	1.307.418.000
RICAVI PER PRESTAZIONI SANITARIE	91.927.040	91.927.000
CONCORSI RECUPERI E RIMBORSI	1.539.996	3.459.000
COMPARTECIPAZIONE SPESA SANITARIA	5.719.601	6.656.000
ALTRI RICAVI E PROVENTI	5.944.847	4.404.000
COSTI CAPITALIZZATI	0	
<b>Totale valore della produzione</b>	<b>1.500.178.038</b>	<b>1.419.531.000</b>

## GRAFICAMENTE

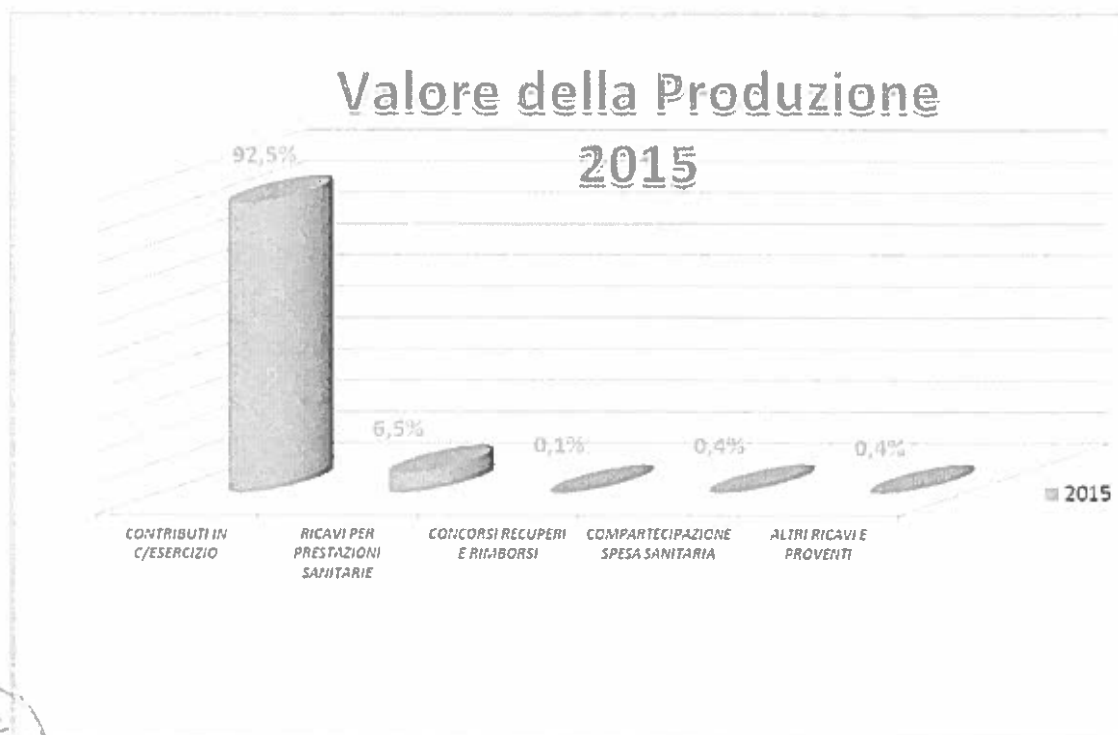

I costi sostenuti dall'Azienda nel 2015, raffrontati con i dati del bilancio di esercizio 2014 e con quelli previsionale 2015, sono invece così composti:

COMPOSIZIONE DEI COSTI TOTALI	2015	2014
ACQUISTO BENI	167.183.118	152.211.440
ACQUISTI SERVIZI	906.742.368	881.657.337
COSTO DEL PERSONALE	260.541.781	267.886.740
ONERI DIVERSI DI GESIONE, AMMORTAMENTI ETC	123.121.545	103.292.092
ONERI FINANZIARI, STRAORDINARI E IMPOSTE	50.991.988	15.038.954
<b>T O T A L E</b>	<b>1.508.580.800</b>	<b>1.400.829.856</b>
<b>RISULTATO DI ESERCIZIO</b>	<b>350.269</b>	<b>320.388</b>

COMPOSIZIONE DEI COSTI TOTALI	2015	PREVISIONALE 2015
ACQUISTO BENI	167.183.118	162.264.000
ACQUISTI SERVIZI	906.742.368	882.398.000
COSTO DEL PERSONALE	260.541.781	260.658.000
ONERI DIVERSI DI GESIONE, AMMORTAMENTI ETC	123.121.545	87.621.000
ONERI FINANZIARI, STRAORDINARI E IMPOSTE	50.991.988	22.513.000
<b>TOTALE</b>	<b>1.508.580.800</b>	<b>1.415.454.000</b>
<b>RISULTATO DI ESERCIZIO</b>	<b>350.269</b>	<b>ZERO</b>

La composizione dei costi totali maturati nell'esercizio 2015 è così determinata:

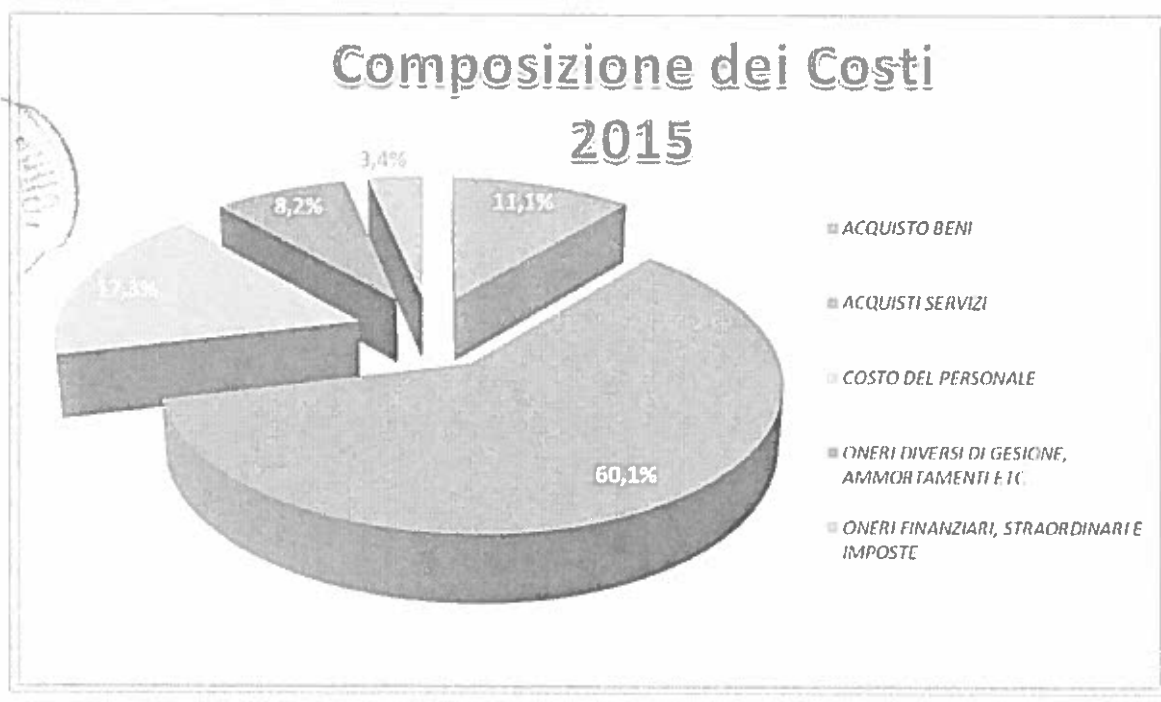

## Situazione patrimoniale e finanziaria

La situazione patrimoniale e finanziaria può essere così riassunta:

DESCRIZIONE	2015	2014
<b>ATTIVO</b>		
<b>IMMOBILIZZAZIONI NETTE</b>		
MATERIALI	141989900	150.068.746
IMMATERIALI	243.568	94.036
FINANZIARIE	582	582
<b>TOTALE IMMOBILIZZAZIONI</b>	<b>142.234.050</b>	<b>150.163.364</b>
<b>CIRCOLANTE</b>		
RIMANENZE	11.811.629	10.307.072
CREDITI	687.340.750	599.302.035
DISPONIBILITA' LIQUIDE	50.132.331	84.257.582
<b>TOTALE CIRCOLANTE</b>	<b>749.284.710</b>	<b>693.866.689</b>
RETEI E RISCONTI		0
<b>TOTALE ATTIVO</b>	<b>891.518.760</b>	<b>844.030.053</b>
<b>PASSIVO</b>		
<b>PATRIMONIO NETTO</b>	<b>-183.284.133</b>	<b>-180.047.891</b>
<b>FONDI PER RISCHI E ONERI</b>	<b>148.774.162</b>	<b>126.692.580</b>
<b>FONDO SUMAI</b>	<b>12.212.229</b>	<b>12.171.229</b>
<b>DEBITI</b>		
ESIGIBILI ENTRO ESERCIZIO	913.808.277	883.672.901
ESIGIBILI OLTRE ESERCIZIO		0,00
<b>TOTALE DEBITI</b>	<b>913.808.277</b>	<b>883.672.901</b>
RATEI E RISCONTI	8.225	1.541.234
<b>TOTALE PASSIVO E NETTO</b>	<b>891.518.760</b>	<b>844.030.053</b>
<b>CONTI D'ORDINE</b>	<b>0</b>	<b>0</b>

**2. Generalità sul territorio servito, sulla popolazione assistita (in caso di ASL) e sull'organizzazione dell'Azienda**

La ASL Napoli 3 Sud opera su un territorio coincidente in parte con la provincia di Napoli con una popolazione complessiva di 1.051.143 abitanti (Servizio informatico aziendale), distribuiti in 57 comuni, suddivisi in 13 distretti.

La distribuzione della popolazione per fasce di età è la seguente:

ASL NAPOLI 3 SUD ASSISTIBILI					
				ESENZIONI DA TICKET	
707.238 FASCE DI ETA'	NUMERO	MASCHI	FEMMINE	MOTIVO	TOTALE
POPOLAZIONE DI ETA' 0 - 13	157.171	80779	76392	PER ETA' e REDDITO	
POPOLAZIONE DI ETA' 14 - 64	707.238	345762	361476	PER ALTRI MOTIVI	366893
POPOLAZIONE DI ETA' 65 - 74	103.260	48849	54411		
POPOLAZIONE DI ETA' 75 E OLTRE	83.474	32933	50541		
TOTALE	1.051.143	508323	542820		

La popolazione esente da ticket per altri motivi, nell'esercizio 2015, è pari a 366.893.

**MODELLO FLS 11**

per i dati sulla popolazione se sulla sua composizione per fasce d'età, sono coerenti con quelli esposti nel QUADRO G del Modello FLS 11.

I dati sulla popolazione esente da ticket sono coerenti con quelli esposti nel QUADRO H del Modello FLS 11.

I dati relativi alla popolazione assistita, sopra riportati, differiscono da quelli ISTAT e da quelli utilizzati dalla Regione per il riparto del fabbisogno sanitario regionale standard (se diversi da ISTAT). In particolare, la popolazione ISTAT è pari a 1.051.143 unità, la popolazione utilizzata dalla Regione per il riparto è pari a 1.012.335 unità.

**La ASL Napoli 3 SUD adotta il seguente modello organizzativo:**

**Servizi Centrali**

Servizio Tecnico Area Nord , Servizio Tecnico Area Sud , Servizio Gestione Tecnica Sistemi Informatici, Servizio Fasce Deboli, Servizio Medicina Legale Pubblica e Valutativa, Servizio Patologia Clinica Territoriale, Servizio Assistenza Riabilitativa Area A , Servizio Assistenza Riabilitativa Area B, Servizio Affari Generali, Servizio Gestione Risorse Umane, Servizio Affari Legali, Servizio Acquisizione Beni e Servizi, Servizio Formazione e Aggiornamento Professionale, Servizio Coordinamento Socio Sanitario, Servizio Assistenza Ospedaliera, Servizio Gestione Liquidatoria, Servizio Assistenza Distrettuale, Comitato Etico, Servizio Materno Infantile Territoriale, Servizio Materno Infantile Ospedaliero, Servizio Psicologia Integrata della donna e del bambino, Polo Didattico, Coordinamento Progettualità Finanziata con Fondi Esterni, Servizio Relazioni con il Pubblico, Servizio Gestione Economica e Finanziaria, Servizio Programmazione , Pianificazione e Valutazione Attività

Sanitaria, Servizio Risk Management, Servizio Controllo di Gestione, Servizio Gabinetto, Servizio Prevenzione e Protezione, Coordinamento Sert, U.O.S. Alpi, U.O.S. Ispettiva Amministrativa, U.O.S. Ispettiva Sanitaria.

### ***Dipartimenti***

Dipartimento di Prevenzione, Dipartimento di Salute Mentale, Dipartimento di Farmaceutico;

### ***Distretti Sanitari***

Distretto Sanitario n. 34 , Distretto Sanitario n. 48 , Distretto Sanitario n. 49 ,Distretto Sanitario n.50, Distretto Sanitario n. 51, Distretto Sanitario n. 52 , Distretto Sanitario n. 53 , Distretto Sanitario n. 54, Distretto Sanitario n. 55, Distretto Sanitario n. 56, Distretto Sanitario n. 57, Distretto Sanitario n. 58, Distretto Sanitario n. 59;

### ***Ospedali***

Ospedali Riuniti Area Stabiese; Ospedali Riuniti Penisola Sorrentina, Ospedali Riuniti Golfo Vesuviano; Ospedali Riuniti Area Nolana.

Con Delibera della Giunta Regionale n.751 del 21/ 12/ 2012 la sede legale definitiva dell' ASL Napoli 3 Sud è stata individuata nel Comune di Torre del Greco presso la sede dell' ex presidio Bottazzi in via Marconi 66.

### **Assistenza Ospedaliera**

L'azienda opera mediante 4 Ospedali Riuniti. a gestione diretta e 13 case di cura convenzionate.

Le seguenti strutture sono tutti Ospedali a gestione diretta presidio A.S.L. Napoli 3 SUD punto 1 tab F del mod.

#### HSP 11:

- OO.RR. Golfo Vesuviano comprendono 2 stabilimenti ospedalieri (P.O. Maresca e P.O. Boscotrecase)
- OO.RR. Area Stabiese comprendono 2 stabilimenti ospedalieri (P.O. S. Leonardo e P.O. Gragnano)
- OO.RR. Penisola Sorrentina comprendono 2 stabilimenti ospedalieri (P.O. Sorrento e P.O. Vico Equense)
- OO.RR. Area Nolana istituiti il 1/09/2011 comprendono 2 stabilimenti ospedalieri ( P.O. Santa Maria della Pietà Nola e P.O. Cav. R. Apicella Pollena ).

Le seguenti strutture sono Case di Cura private accreditate sul territorio dell'A.S.L. Napoli 3 SUD punto 5 tab F del mod. HSP 11:

- Casa di Cura S. Maria del Pozzo
- Casa di Cura Villa Elisa
- Casa di Cura N.S. di Lourdes
- Casa di Cura IOS ex Meluccio
- Casa di Cura IOS già Meluccio ex S. Felice
- Casa di Cura La Madonnina
- Casa di Cura Cardiomed ex Trusso
- Casa di Cura S. Lucia
- Casa di Cura Villa Stabia
- Casa di Cura A. Grimaldi
- Casa di Cura S. Maria La Bruna
- Casa di Cura M. Rosaria
- Stazione Climatica Bianchi

I posti letto direttamente gestiti che risultano dai modelli HSP 12 del Nuovo Sistema Informativo Sanitario per l'anno 2015 sono pari a 712 unità e 61 culle, quelli convenzionati sono pari a 1149 unità e 165 culle.

Si è registrata inoltre, una variazione in incremento e trasformazione dei posti letto provvisoriamente accreditati per la seguente motivazione: acquisizione dei volumi prestazionali della dismessa Casa di Cura Villa Russo che ha richiesto la trasformazione dei posti letti autorizzati della Casa di cura IOS già Meluccio ex S. Felice (cod. NSIS 150121).

121



**POSTI LETTO**  
per l' Azienda Sanitaria Locale Napoli 3 Sud

N° POSTI LETTO DISPONIBILI NELL' AZIENDA				
Tipologia	S. Maria della Pietà –NOLA (OO.RR. Area Nolana)			
	Presidio Osp.		Altro	Altro
Ordinari	99			
Day hospital	20			
Altri	15(culle)			

N° POSTI LETTO DISPONIBILI NELL' AZIENDA				
Tipologia	Cav. R. Apicella – POLLENA (OO.RR. Area Nolana)			
	Presidio Osp.		Altro	Altro
Ordinari	27			
Day hospital	10			
Altri				

N° POSTI LETTO DISPONIBILI NELL' AZIENDA				
Tipologia	P.O. Maresca (OO.RR. Golfo Vesuviano)			
	Presidio Osp.		Altro	Altro
Ordinari	50			
Day hospital	8			
Altri				

N° POSTI LETTO DISPONIBILI NELL' AZIENDA				
Tipologia	P.O. Boscotrecase (OO.RR. Golfo Vesuviano)			
	Presidio Osp.		Altro	Altro
Ordinari	83			
Day hospital	14			
Altri	11 (culle)			

N° POSTI LETTO DISPONIBILI NELL' AZIENDA				
Tipologia	P.O. S. Leonardo (OO.RR. Area Stabiese)			
	Presidio Osp.		Altro	Altro
Ordinari	148			
Day hospital	15			
Altri	15 (culle)			

N° POSTI LETTO DISPONIBILI NELL' AZIENDA				
Tipologia	P.O. Gragnano (OO.RR. Area Stabiese)			
	Presidio Osp.		Altro	Altro
Ordinari	34			
Day hospital	8			
Altri				

N° POSTI LETTO DISPONIBILI NELL' AZIENDA				
Tipologia	P.O. S. Maria della Misericordia (OO.RR. Penisola Sorrentina)			
	Presidio Osp.		Altro	Altro
Ordinari	92			
Day hospital	8			
Altri				

N° POSTI LETTO DISPONIBILI NELL' AZIENDA				
Tipologia	P.O. De Luca e Rossano (OO.RR. Penisola Sorrentina)			
	Presidio Osp.		Altro	Altro
Ordinari	82			
Day hospital	15			
Altri	20 (culle)			

# ATTIVITA' DI RICOVERO ANNO 2015 DEI PP.OO. A GESTIONE DIRETTA

## Ospedale: 150415 - Ospedali Riuniti Golfo Vesuviano

Reparto	Ricoveri Ordinari	Day Hospital			Dimessi
		DH	DS	Totale	
0911 CHIRURGIA GENERALE	659	179	95	274	933
0921 CHIRURGIA GENERALE	465	52	132	184	649
2611 MEDICINA GENERALE	1.131	199	0	199	1.330
2621 MEDICINA GENERALE	994	0	0	0	994
3121 NIDO, NEONATI SANI	282	0	0	0	282
3411 OCULISTA	37	10	617	627	664
3421 OCULISTICA	1	0	23	23	24
3621 ORTOPEDIA E TRAUMATOLOGIA	681	7	58	65	746
3721 OSTETRICIA E GINECOLOGIA	349	1	128	129	478
3821 OTORINOLARINGOIATRIA	287	34	75	109	396
3921 PEDIATRIA	633	72	0	72	705
4011 PSICHIATRIA	265	0	0	0	265
5021 UTIC	536	0	0	0	536
<b>TOTALE OSPEDALE</b>	<b>6.320</b>	<b>554</b>	<b>1.128</b>	<b>1.682</b>	<b>8.002</b>

## Ospedale: 150416 - Ospedali Riuniti Area Stabiese

Reparto	Ricoveri Ordinari	Day Hospital			Dimessi
		DH	DS	Totale	
0811 CARDIOLOGIA	367	6	0	6	373
0911 CHIRURGIA GENERALE	681	26	59	85	766
2121 GERIATRIA	399	0	0	0	399
2621 MEDICINA GENERALE	621	359	0	359	980
2911 NEFROLOGIA	0	153	0	153	153
3111 NIDO	807	0	0	0	807
3211 NEUROLOGIA	291	0	0	0	291
3411 OCULISTICA	292	9	614	623	915
3611 ORTOPEDIA E TRAUMATOLOGIA	810	31	331	362	1.172
3711 OSTETRICIA E GINECOLOGIA	1.272	30	222	252	1.524
3811 OTORINOLARINGOIATRIA;AUDIOLOGIA	259	30	78	108	367
3911 PEDIATRIA	658	108	0	108	766
4311 UROLOGIA	503	136	50	186	689
4911 TERAPIA INTENSIVA,ANESTESIA E RIANIMAZIONE	165	66	1	67	232
5011 UNITA' CORONARICA, UNITA' INTENSIVA CARDIOLOGICA	207	0	0	0	207
5111 ASTANTERIA, ACCETTAZIONE E OSSERVAZIONE	1.222	0	0	0	1.222
6211 PATOLOGIA NEONATALE , NEONATOLOGIA	18	0	0	0	18
6421 ONCOLOGIA	0	171	0	171	171
<b>TOTALE OSPEDALE</b>	<b>8.572</b>	<b>1.125</b>	<b>1.355</b>	<b>2.480</b>	<b>11.052</b>

**Ospedale: 150417 - Ospedali Riuniti Penisola Sorrentina**

Reparto	Ricoveri Ordinari	Day Hospital			Dimessi
		DH	DS	Totale	
0811 cardiologia	586	7	0	7	593
0911 chirurgia generale	742	63	166	229	971
0921 chirurgia generale	696	52	217	269	965
2611 medicina generale	524	89	0	89	613
2621 medicina generale	440	25	0	25	465
3121 nido	823	0	0	0	823
3421 oculistica	15	32	697	729	744
3611 ortopedia e traumatologia	562	3	32	35	597
3721 ostetricia e ginecologia	1.058	51	455	506	1.564
3921 pediatria	334	0	0	0	334
4911 terapia intensiva, anestesia e rianimazione	106	0	0	0	106
5011 unita' coronarica, unita' intensiva cardiologia	114	0	0	0	114
<b>TOTALE OSPEDALE</b>	<b>6.000</b>	<b>322</b>	<b>1.567</b>	<b>1.889</b>	<b>7.889</b>

**Ospedale: 150436 - Ospedali Riuniti Area Nolana**

Reparto	Ricoveri Ordinari	Day Hospital			Dimessi
		DH	DS	Totale	
0811 CARDIOLOGIA	870	0	0	0	870
0911 CHIRURGIA GENERALE (COMPR. CHIRURGIA D'URGENZA E ONCOLOGICA)	863	15	75	90	953
0921 CHIRURGIA	4	42	206	248	252
2611 MEDICINA GENERALE (NON ALTRIMENTI SPEC.)	1.816	19	0	19	1.835
2621 MEDICINA GENERALE (NON ALTRIMENTI SPEC.)	590	193	1	194	784
2911 NEFROLOGIA	0	111	5	116	116
3111 NIDO, NEONATI SANI	590	0	0	0	590
3411 OCULISTICA	0	15	170	185	185
3421 OCULISTICA	0	14	153	167	167
3611 ORTOPEDIA E TRAUMATOLOGIA	612	0	0	0	612
3711 OSTETRICIA E GINECOLOGIA	810	13	155	168	978
3811 OTORINOLARINGOIATRIA, AUDIOLOGIA	0	1	1	2	2
3821 ORL	0	11	101	112	112
3911 PEDIATRIA	1.038	55	0	55	1.093
4311 UROLOGIA	119	229	79	308	427
4321 UROLOGIA	1	0	0	0	1
4911 TERAPIA INTENSIVA, ANESTESIA E RIANIMAZIONE	199	63	0	63	262
5011 UNITA' CORONARICA, UNITA' INTENSIVA CARDIOLOGICA	223	0	0	0	223
5811 GASTROENTEROLOGIA	0	24	1	25	25
6211 PATOLOGIA NEONATALE, NEONATOLOGIA	3	0	0	0	3
6411 ONCOLOGIA (COMPR. ONCOLOGIA MEDICA E GENERALE)	0	424	0	424	424
6821 PNEUMOLOGIA, TISIOLOGIA E FISIOPATOLOGIA RESPIRATORIA	552	5	0	5	557
<b>TOTALE OSPEDALE</b>	<b>8.290</b>	<b>1.234</b>	<b>947</b>	<b>2.181</b>	<b>10.471</b>

# Riepilogo Anno 2015

Reparto	Ricoveri Ordinari	Day Hospital			Dimessi
		DH	DS	Totale	
150415 Ospedali Riuniti Golfo Vesuviano	6.320	554	1.128	1.682	8.002
150416 Ospedali Riuniti Area Stabiese	8.572	1.125	1.355	2.480	11.052
150417 Ospedali Riuniti Penisola Sorrentina	6.000	322	1.567	1.889	7.889
150436 Ospedali Riuniti Area Nolana	8.290	1.234	947	2.181	10.471
<b>TOTALE AZIENDA</b>	<b>29.182</b>	<b>3.235</b>	<b>4.997</b>	<b>8.232</b>	<b>37.414</b>

ASL NAPOLI 3 SUD

N° POSTI LETTO DISPONIBILI NELL' AZIENDA				
Tipologia	Casa di cura S. Maria La Bruna			
		Casa di cura accreditata	Altro	Altro
Ordinari		36		
Day hospital		4		
Altri		15 (culle)		

N° POSTI LETTO DISPONIBILI NELL' AZIENDA				
Tipologia	Casa di cura Villa Stabia			
		Casa di cura accreditata	Altro	Altro
Ordinari		102		
Day hospital		18		
Altri		20 (culle)		

N° POSTI LETTO DISPONIBILI NELL' AZIENDA				
Tipologia	Casa di cura Maria Rosaria			
		Casa di cura accreditata	Altro	Altro
Ordinari		75		
Day hospital		25		
Altri		25 (culle)		

N° POSTI LETTO DISPONIBILI NELL' AZIENDA				
Tipologia	Casa di cura A. Grimaldi			
		Casa di cura accreditata	Altro	Altro
Ordinari		107		
Day hospital		0		
Altri		20 (culle)		

Tipologia		Casa di cura S. Maria Del Pozzo		
		<i>Casa di cura accreditata</i>	<i>Altro</i>	<i>Altro</i>
Ordinari		168		
Day hospital				
Altri				

N° POSTI LETTO DISPONIBILI NELL' AZIENDA				
Tipologia	Casa di cura Clinica IOS già Meluccio ex S.Felice			
		<i>Casa di cura accreditata</i>	<i>Altro</i>	<i>Altro</i>
Ordinari		30		
Day hospital		10		
Altri				

N° POSTI LETTO DISPONIBILI NELL' AZIENDA				
Tipologia	Casa di cura IOS ex Meluccio			
		<i>Casa di cura accreditata</i>	<i>Altro</i>	<i>Altro</i>
Ordinari		21		
Day hospital		9		
Altri				

N° POSTI LETTO DISPONIBILI NELL' AZIENDA				
Tipologia	Casa di cura Villa Elisa			
		<i>Casa di cura accreditata</i>	<i>Altro</i>	<i>Altro</i>
Ordinari		37		
Day hospital				
Altri				

N° POSTI LETTO DISPONIBILI NELL' AZIENDA				
Tipologia	Casa di cura CARDIOMED ex Trusso			
		<i>Casa di cura accreditata</i>	<i>Altro</i>	<i>Altro</i>
Ordinari		94		
Day hospital		6		
Altri		20 (culle)		

N° POSTI LETTO DISPONIBILI NELL' AZIENDA				
Tipologia	Casa di cura S. Lucia			
		Casa di cura accreditata	Altro	Altro
Ordinari		98		
Day hospital		7		
Altri		20(culle) fino a maggio 2015		

N° POSTI LETTO DISPONIBILI NELL' AZIENDA				
Tipologia	Casa di cura N. S. Di Lourdes			
		Casa di cura accreditata	Altro	Altro
Ordinari		135		
Day hospital		15		
Altri		30 (culle)		

N° POSTI LETTO DISPONIBILI NELL' AZIENDA				
Tipologia	Casa di cura La Madonnina			
		Casa di cura accreditata	Altro	Altro
Ordinari		45		
Day hospital		5		
Altri		15 (culle)		

N° POSTI LETTO DISPONIBILI NELL' AZIENDA				
Tipologia	Stazione Climatica Bianchi srl			
		Casa di cura accreditata	Altro	Altro
Ordinari		92		
Day hospital		10		
Altri				

#### Anno 2015

I dati sul numero di strutture a gestione diretta e convenzionate sono coerenti con quelli complessivamente desumibili dai modelli HSP 11.

I dati relativi ai posti letto dei presidi a gestione diretta sono coerenti con quelli riportati nel Modello HSP 12.

I dati relativi ai posti letto dei presidi in convenzione sono coerenti con quelli riportati nel Modello HSP 13.

## OSPEDALIZZAZIONE PUBBLICA

L'attività di ricovero rappresenta un imponente capitolo delle prestazioni sanitarie a cui si associa un assorbimento di risorse economiche notevole. In questo particolare momento storico è diffusa in tutti i sistemi sanitari avanzati la tendenza alla deospedalizzazione che trova riscontro non solo nelle attuali risorse economiche limitate ma, è supportata anche dalle società scientifiche mediche che chiedono il trattamento di patologie a bassa complessità in setting assistenziali diversi dall' ospedaliero sia per non allontanare il paziente dal suo ambiente sia per non esporlo a patologie connesse alla permanenza in ospedale. La domanda di prestazioni di ricovero è diffusa in tutta la popolazione ma, si incrementa maggiormente in quei territori ove non è sviluppata un' adeguata offerta di prestazioni sanitarie sostitutive secondo modelli organizzativi di tipo territoriale.

### La Domanda .

#### *Tasso di ospedalizzazione.*

Il tasso grezzo di ospedalizzazione calcolato quale rapporto tra i dimessi residenti nell' ASL e la stessa popolazione residente, per mille abitanti escludendo i neonati sani è compreso all' interno del range dei tassi delle altre AA.SS.LL. ed è superiore a quello nazionale . I tassi di ospedalizzazione, calcolati negli anni, mostrano anche per la popolazione della nostra ASL una tendenza alla deospedalizzazione, in linea con le attuali tendenze nazionali in materia di ricovero.

Informazioni più specifiche sulla domanda assistenziale di ricovero emergono dalla distribuzione dei tassi per fasce di età. La domanda di ricovero è maggiore al di sotto dell' anno di età , si abbassa notevolmente per la popolazione attiva mostrando già un trend in ascesa per la fascia dai quaranta anni in poi.

Il grafico relativo a tutta la popolazione mostra un picco per la fascia 30-34 dovuto all' azione dei ricoveri per DRG di parto o connessi al parto. Infatti nei grafici elaborati per sesso nelle femmine è particolarmente evidente mentre, è completamente assente nei maschi. Il picco mostra anche come rispetto alle precedenti generazioni l' età procreativa si è spostata verso fasce più alte, le cui motivazioni socio-culturali possono essere oggetto di una specifica analisi.



Figura 1 - Tasso grezzo ospedaliero, maschi per 1000. - Anno 2010



Figura 2 - Tasso grezzo ospedaliero, femmine x 1000 - Anno 2010.



Figura 3 - Tasso grezzo ospedaliero, totale x 1000.- Anno 2010

#### La mobilità extraregionale.

La mobilità extra regionale si assesta intorno a valori pari all' 5% e rientra nel range delle altre asl della Regione Campania, non risente di una mobilità di confine in quanto il territorio dell' ASL Napoli 3 Sud non è confinante con le altre regioni, si associa per caratteristiche cliniche all' intera mobilità extraregionale.

La domanda extra regionale oltre ad essere per lo più caratterizzata da ricoveri a complessità medio-alta risente di motivazioni non strettamente cliniche:

- i cosiddetti "viaggi della speranza" effettuati per patologie che possono ampiamente essere trattate anche in regione
- migrazione verso centri di eccellenza per patologie di media complessità la cui visibilità attira il paziente in grado di affrontare eventuali trasferte extra-regionali
- fenomeni di migrazione temporanea per lavoro o per turismo .

#### Attività aziendale ed extra-aziendale intraregionale.

Ricoveri erogati ai residenti Asl Napoli3 Sud in Regione Campania..

L' analisi della domanda dei ricoveri effettuati in Regione merita particolare attenzione in quanto rappresenta oltre il 90% dei ricoveri e possiamo considerarla come l' intera domanda della popolazione.

Inoltre, considerato che la nostra ASL è abbastanza centrale rispetto al territorio regionale, le distanze sono facilmente colmabili, tutte le Aziende ospedaliere della Regione sono facilmente raggiungibili la migrazione intraregionale non si configura come mancata offerta ma, è dovuta alla libera scelta del paziente.

A questo si aggiunga che la nostra ASL è confinante con la città di Napoli ove è concentrata la maggiore densità di posti letto della Regione che per tradizione e vocazione delle popolazioni limitrofe rappresentano il riferimento ospedaliero.

La migrazione sanitaria intraregionale è tale solo secondo una stima economico-finanziaria in quanto i ricoveri erogati in regione, a parer nostro, devono essere considerati complessivamente, senza effettuare una differenza tra ricoveri intra-aziendali ed extra-aziendali e costituiscono la reale risposta alla domanda di ricovero della popolazione.

#### *Distribuzione dei ricoveri per fasce di età della popolazione.*

L'età pediatrica presenta una netta prevalenza di ricoveri medici.

La popolazione attiva ha un rapporto nettamente a favore dei ricoveri in DH rispetto ai ricoveri ordinari. Il ricorso alle cure ospedaliere è distribuito in egual misura tra i DRG medici e chirurgici.

Il paziente anziano presenta una più bassa percentuale di ricorso al DH in quanto la maggiore complessità determinata da un organismo non più giovane richiede il ricorso al ricovero ordinario. Il ricorso alle cure ospedaliere è prevalente per i DRG medici.

#### *Distribuzione dei ricoveri per MDC e DRG*

Ricoveri ordinari

##### *Analisi per MDC*

L'uso della Classificazione Diagnostica maggiore consente di raggruppare i DRG per apparati organi o gruppi di malattie consentendo la visualizzazione delle specialità cliniche cui principalmente è rivolta la domanda assistenziale.

Le malattie dell'apparato cardiovascolare rappresentano la prima causa di ricorso al ricovero, assorbendo il maggior numero di risorse. I dati confermano il trend nazionale: sono ampiamente diffuse nella popolazione e meritano particolare attenzione nella programmazione aziendale in termini di prevenzione primaria e secondaria.

Al secondo posto troviamo le malattie della gravidanza, parto e puerperio collegate all'evento nascita.

Seguono in termini percentuali le Malattie dell'apparato osteomuscolare e tessuto connettivo (MDC8) e Malattie e disturbi dell'apparato digerente. Per entrambi è da evidenziare i ricoveri 0-1 giorno hanno un peso non trascurabile essendo indicativo di un utilizzo del ricovero per queste patologie che merita particolare attenzione in termini di appropriatezza.

##### *Analisi per DRG*

Ricoveri ordinari.

L'analisi dei DRG più frequenti in ricovero ordinario pone alle prime frequenze i DRG collegati all'evento nascita che per omogeneità di tipologia di codifica risultano essere i più frequenti. Similmente si verifica per il DRG 410 mostrando quanto il trattamento chemioterapico delle patologie neoplastiche assorbe in termini di risorse.

Successivamente si ha il prevalere di DRG afferenti alle malattie cardiache, che anche nella distribuzione per DRG si confermano ai primi posti.

Il DRG 183 Esofagite, gastroenterite e miscellanea di malattie dell'apparato digerente, età > 17 anni senza CC, rientrando nei DRG dei LEA, è presente con ricoveri pari a 0-1 giorno evidenziando una bassa complessità delle patologie trattate e la possibilità di conversione in altri setting assistenziali in una corretta gestione del paziente.

Il DRG 202 cirrosi ed epatite alcolica presente tra i drg più frequenti conferma l' alto tasso di diffusione di questa patologia nella nostra ASL.

#### **Ricoveri in DH.**

I DRG più frequenti sono i DRG chirurgici (cristallino, aborto, ernia) il che è indicativo dell' adeguamento delle strutture di ricovero per la scelta di setting assistenziali favorevoli per il paziente e premianti per la struttura secondo le politiche tariffarie adottate dalla Regione Campania.

Parimenti per il DRG 410 ,oltre ad avere una sua specifica indicazione scientifica in regime di DH, la Regione Campania al fine di favorire il ricorso al DH e quindi la deospedalizzazione ha previsto per le strutture pubbliche il rimborso di una particolare categoria di farmaci antitumorali ad alto costo in quanto la tariffa del DH non avrebbe coperto i costi del trattamento.

#### **L' Offerta**

##### *Quadro offerta pubblica complessiva.*

L' attività di ricovero dell' ASL Na 3 Sud è erogata tramite quattro OO.RR a gestione diretta e tredici case di cura accreditate a gestione indiretta. la distribuzione delle strutture sul territorio aziendale è abbastanza omogenea , l' unico distretto a non essere coperto da una struttura di ricovero è il distretto di Ercolano.

L' attività è erogata dalle singole UU.OO. delle strutture di ricovero configurate secondo la disciplina di appartenenza, utilizzando i modelli assistenziali del R.O. e DH previsti in Regione Campania. Dall' anno 2015, a seguito dell' emissione DCA 17/14 sono stati attivati, presso le strutture di ricovero i modelli ambulatoriali dei P.A.C.C. , ottenuti per riconversione dei ricoveri a bassa complessità erogabili nel setting assistenziale del regime ambulatoriale.

L' analisi condotta tramite la banca dati del flusso SDO , contenente tutte le SDO trasmesse alla funzione centrale aziendale dai direttori di presidio e case di cura accreditate, allineate al software di controllo tramite interfaccia al Grouper con attribuzione del DRG e della corrispondente tariffa regionale , offre un quadro generale dell' offerta aziendale dell' attività di ricovero così come è articolata e declinata nelle diverse strutture. Per utilità di sintesi riportiamo i dati relativi al periodo compreso tra l' 01/01/2015 e il 31/12/2015 suddiviso nei due blocchi di gestione diretta e indiretta.

Durante l' anno 2015 l' attività di ricovero erogata dalle strutture della nostra ASL è superiore ai centomila dimessi . L' offerta assistenziale di ricovero per l' anno 2015 ha registrato 104082 dimessi di cui circa il 64% (66667) è stata effettuata dalla gestione indiretta ,mentre per il circa il 36 % (37415) dagli OO.RR. dell' ASL a gestione diretta . Tale dati trovano riscontro nel diverso numero di ppII della gestione diretta: 712 con 61 culle e i pp.II. accreditati: 1149 con 165 culle della gestione indiretta.

L'attività di ricovero presenta peculiarità diverse tra tra l' attività erogata dalle case di cura e gli ospedali .

##### **Gestione indiretta**

Le strutture a gestione indiretta non presentano servizi di pronto soccorso pertanto l' attività è programmata ed organizzata secondo un modello assistenziale del ricovero non urgente ad esclusione dei punti nascita che sono comunque dotati di P.S. ostetrico.

L' attività di ricovero delle case di cura oscilla dalle discipline a media assistenza alle discipline di riabilitazione e lungodegenza . La popolazione trova ampio riscontro nelle strutture presenti sul territorio per le patologie afferenti alle discipline presenti senza indurre una migrazione sanitaria sia pure di confine.

Il rapporto tra ricovero in DH(30%) e ricovero ordinario (70%) è di 1 a 2, con netta prevalenza del day-surgery , nel rapporto di 3 a 1, rispetto ai medici . Il day surgery è ampiamente diffuso nelle strutture e trova in tale setting la migliore soluzione clinica e gestionale sia da parte del paziente che da parte delle strutture che erogano.

Il peso medio dei ricoveri ordinari delle strutture supera l'unità solo per tre strutture, ma appare ovvio che una reale valutazione deve essere condotta per singola struttura associando la tipologia di discipline presenti.

L'analisi del case-mix effettuata mostra ai primi posti per frequenza i DRG legati all'evento parto seguiti da i drg legati alle patologie cardiovascolari e con presenza anche di drg ad alto rischio di inappropriatazza quale il DRG 182. Il regime di ricovero in DH, oltre alle patologie più comuni trattate in D.S., mostra come primo ricovero medico per frequenza il trattamento per chemioterapia (DRG 410).

### **Gestione diretta**

Gli OO.RR. sono invece dotati di P.S. e oltre la metà dei ricoveri risultano essere urgenti.

L'attività di ricovero a gestione diretta è erogata da quattro ospedali riuniti che operano su otto stabilimenti con sei punti di Pronto Soccorso. Tutti gli ospedali sono inseriti nella rete dell'emergenza e, come tali, servono un bacino di utenza superiore al milione di abitanti.

Tutta l'attività è orientata all'attività di urgenza come mostrano sia i dati delle prestazioni di pronto soccorso che l'elevato numero di ricoveri in urgenza. Circa il 60% dei ricoveri totali è effettuato in urgenza. Il numero dei Dh è pari al 20% dell'inter4a attività di ricovero con una prevalenza dei ricoveri di tipo chirurgico.

L'attività di ricovero degli ospedali oscilla dalle discipline a media assistenza alle discipline ad elevata assistenza, la rete ospedaliera non presenta pp.ll. per le discipline di riabilitazione e lungodegenza. La popolazione trova ampio riscontro nelle strutture presenti sul territorio per le patologie in urgenza. In alcuni territori è ancora forte da parte della popolazione il concetto di una sanità ospedale-centrica con un ricorso frequente alle cure ospedaliere.

I ricoveri in DH rappresentano il 22% del totale ricoveri, con una prevalenza del day-surgery rispetto ai DH di tipo medico. Il day surgery è ampiamente diffuso nelle strutture anche se la gestione diretta mostra un ricorso al DH di tipo medico pari a quasi il 40% dei ricoveri diurni.

Il peso medio dei ricoveri ordinari delle strutture non supera l'unità mostrando dei picchi maggiori dell'unità per alcune discipline ad elevata assistenza quali le terapie intensive (49) e l'U.T.I.C. (50) ma, appare ovvio che una reale valutazione deve essere condotta per singola struttura associando la tipologia di disciplina e i volumi di attività.

L'analisi del case-mix effettuata per i ricoveri ordinari mostra ai primi posti per frequenza i DRG legati all'evento parto seguiti da i drg legati alle patologie cardiovascolari e cerebro-vascolari con presenza anche di DRG ad alto rischio di inappropriatazza quale il DRG 182. Il regime di ricovero in Dh, oltre alle patologie più comuni trattate in D.S., mostra come primo ricovero medico per frequenza il trattamento per chemioterapia (DRG 410).

### **Conclusioni.**

I tassi di ospedalizzazione della nostra popolazione rientrano nella media regionale. In conformità al piano regionale di rientro, che vuole un decremento del tasso di ospedalizzazione regionale; è necessario a livello aziendale proseguire ed incentivare le politiche di deospedalizzazione affinché il loro trend sia in continuo decremento.

Le patologie per cui la popolazione ricorre al ricovero sono quelle ampiamente diffuse nella popolazione quali le malattie cardiovascolari e le patologie neoplastiche.

La domanda di ricovero per le patologie trattabili in day-hospital è ben orientata conferendo un appropriatezza organizzativa. Tuttavia il tasso di ospedalizzazione deve ancora decrescere per poter giungere ad un'appropriatezza clinica ed organizzativa compatibile con un sistema sanitario efficace ed efficiente a risorse limitate.

Nell' ASL Napoli 3 Sud si lavora per attuare quanto previsto dal piano di rientro della Regione Campania: riduzione del tasso di ospedalizzazione e sostituzione dell' offerta di attività ricovero con setting assistenziali diversi.

La nostra azienda in questa ottica sta lavorando per implementare e rafforzare tutte quelle attività sanitarie la cui offerta consente di attivare percorsi di cura appropriati.

Le strategie da adottare :

- verifica dell' appropriatezza dei ricoveri a cui sono sottoposte tutte le strutture di ricovero;
- potenziamento dell' ADI e dell' ADO che già risultano implementate sul territorio aziendale con soddisfacente copertura dello stesso;
- coinvolgimento degli operatori sanitari non ospedalieri nell' offerta sempre più varia di forme di assistenza alternative al ricovero quale l' ADO (assistenza domiciliare ospedaliera) e l' ADI (Assistenza domiciliare integrata).
- attivazione distrettuale di percorsi terapeutici con prevenzione delle complicanze per la terapie di patologie croniche a larga diffusione
- migliorare l' integrazione tra ospedale e MMG sia a livello di prericovero, appropriatezza prescrittiva, sia durante il ricovero, informativa sull' evoluzione della patologia, sia alla dimissione, attivazione di percorsi territoriali per il prosieguo delle cure.
- diffusione delle carte dei servizi per la conoscenza e la scelta del paziente per i servizi che offrono la risposta più specifica al loro bisogno di salute, appropriatezza clinica.
- conversione delle attività sanitaria ospedaliera a bassa complessità verso i regimi a ciclo diurno e verso l' attività ambulatoriale (P.A.C.C.).

Il raggiungimento dell'appropriatezza prescrittiva, clinica, temporale ed organizzativa in sanità è un obiettivo ambizioso e non facilmente raggiungibile ma, sicuramente l' attività di ricovero è quella che meglio si presta a questa sfida.

## Gestione del Rischio Clinico anno 2015

### Principali linee di attività:

- Monitoraggio Eventi Sentinella, eventi avversi e near miss (2 eventi sentinella registrati/2 eventi segnalati)
- Attività Mappatura del rischio: Messa a regime ed implementazione del Registro di "Incident reporting e past harms", i cui dati saranno oggetto di una relazione separata;
- Attività di diffusione degli strumenti per la gestione del rischio clinico;
- Attività per la diffusione, applicazione e Contestualizzazione e monitoraggio delle Raccomandazioni Ministeriali;
- Attività per la gestione del rischio clinico.

Di seguito si relaziona sulle principali attività svolte dalla UOC nel corso del 2015:

- Coordinamento Unità di Crisi Aziendale;
- Partecipazione a tavoli tecnici aziendali (tavoli paritetici per il confronto su varie tematiche con le OO.SS., tavoli per la definizione dei fabbisogni di personale, gruppi di lavoro per l'applicazione dei DCA relativi alle linee guida per il rispetto degli standard relativi agli atti aziendali, etc.);
- Partecipazione/coordinamento commissioni e gruppi di lavoro aziendali
- Partecipazione al Comitato Unico di Garanzia;
- Definizione Procedura Acquisizione Consenso Informato;
- Partecipazione al gruppo di lavoro che ha definito il protocollo per la prevenzione della violenza di genere;
- Definizione del Protocollo Emergenza territoriale DSM e Servizio Emergenza Territoriale 118;
- Monitoraggio applicazione raccomandazioni ministeriali, in particolare Foglio unico di terapia, Manuale per la sicurezza in sala operatoria e Check list sala operatoria, Prevenzione , Violenza contro operatore, Istituzione registri per il monitoraggio della violenza contro operatore;
- Definizione Piano Infezioni correlate all'assistenza, Diffusione delle linee di indirizzo regionali sull'antibiotico profilassi perioperatoria;
- Realizzazione progetti formativi aziendali in varie edizioni, come di seguito specificato, nella relazione in tema:
  - Appropriatelyzza delle cure
  - La sicurezza in sala operatoria
  - Documentazione sanitaria e consenso informato
  - La caduta del paziente in ospedale
  - La violenza di genere
  - Le politiche per la sicurezza (in collaborazione al DSM)
- Partecipazione al progetto pilota per la sorveglianza della mortalità materna (attività comitato regionale e promozione partecipazione OO.RR. aziendali alla sorveglianza delle emorragie gravi e del post partum);
- Promozione gruppo di lavoro per la prevenzione delle punture accidentali;
- Implementazione e sviluppo di strumenti per la gestione del rischio clinico;
- Costituzione della rete dei referenti della gestione del rischio clinico;
- Tutoraggio studenti Master Infermieristico;

- Attività di supporto a macrostrutture e strutture aziendali.
- Docenza Igiene e Microbiologia, Corso Universitario Infermieristica Federico II- polo di Nola (Dott.ssa Scafarto, Dott.ssa Cascone);
- Partecipazione alla Realizzazione del Progetto di Ottimizzazione del Percorso del Paziente Oncologico nelle Regioni del Sud, partnership con l'IRCSS Pascale di Napoli
- Progettazione e realizzazione programma operativo linea 16 (DCA 105/2014)

La metodologia adottata dalla UOC in tema di gestione del rischio clinico può essere riassunta nei seguenti punti:

- ✓ Audit Clinici
- ✓ Safety walk around
- ✓ FMEA/RCA
- ✓ Ricognizione dell'esistente in termini di PDTA, protocolli e procedure;
- ✓ Revisione periodica o riformulazione delle procedure, protocolli, PDTA
- ✓ Ricerca bibliografica sulle procedure basate sulla EBM, EBN e buone pratiche;
- ✓ Contestualizzazione e condivisione con gli operatori sanitari aziendali;
- ✓ Definizione Rete referenti Rischio clinico
- ✓ Adozione con atto formale di protocolli/procedure/linea-guida
- ✓ Monitoraggio applicazione raccomandazioni
- ✓ Promozione e realizzazione progetti formativi

#### **ATTI DELIBERATIVI PROPOSTI ED ADOTTATI DALL'AZIENDA:**

##### **Delibera n. 29 del 05.02.2015 -**

Adozione "procedura aziendale per la contenzione" e "procedura aziendale per la prevenzione e la gestione delle cadute delle persone assistite in centro diurno e RSA anziani".

##### **Delibera n. 439 del 22.07.2015**

Implementazione e sviluppo di strumenti per la gestione del rischio clinico. Adozione aziendale delle raccomandazioni agli operatori sanitari del ministero della salute.

##### **Delibera n. 31 del 5.02.2015**

Approvazione procedura per la gestione della cartella clinica e della documentazione sanitaria.

##### **Delibera n. 532 del 15.09.2015**

Rettifica delibera n. 438 del 22 luglio 2015 avente per oggetto: costituzione rete aziendale dei referenti della gestione del rischio clinico. Revoca deliberazione n. 86/2013: adempimenti deliberazione n. 574/2012 - costituzione team aziendale gruppo di coordinamento per la gestione del rischio - n. 37/2012

##### **Delibera N. 673 Del 23.12.2015**

Piano Aziendale Per La Sorveglianza, Prevenzione e Controllo delle Infezioni Correlate all'Assistenza: Triennio 2015-2017. 2015/8067

**Delibera N. 643 Del 02.12.2015**

Procedura per l'Informazione del Paziente e l'Acquisizione del Consenso Informato.

#### **INCONTRI INFORMATIVI/PROGETTI FORMATIVI**

Nel corso dell'ultimo anni sono stati programmati e realizzati i seguenti eventi formativi (20 eventi su 18 programmati):

- 2 giri per la sicurezza PPOO (Boscotrecase, Sorrento)
- n. 14 eventi formativi, direttamente coordinati dalla scrivente UOC :
  - a) 2 eventi per la prevenzione della caduta del paziente in ospedale
  - b) 2 eventi per la gestione della documentazione sanitaria e consenso informato
  - c) 2 eventi per la promozione della appropriatezza e qualità delle cure
  - d) 3 eventi per la promozione della sicurezza in sala operatoria
- n. 4 eventi formativi, relativi corso Emergenza urgenza psichiatria, organizzato dal DSM, con una lezione in materia delle Le politiche per la sicurezza del paziente e degli operatori

#### **ADOZIONE PROCEDURA PER LA GESTIONE DELLA DOCUMENTAZIONE SANITARIA.**

Considerato che l'assenza e/o inadeguatezza di un unico Regolamento aziendale per la gestione delle cartelle cliniche rappresenta una rilevante criticità aziendale, è stato elaborato un Regolamento per la Gestione delle cartelle cliniche e della documentazione clinica, che prevede specifiche indicazioni per la compilazione, la conservazione, il rilascio della documentazione clinica, nonché specifiche raccomandazioni per il monitoraggio e la verifica della adeguatezza della documentazione ed una definita matrice delle responsabilità. Tale documento sarà sottoposto alla validazione e successiva autorizzazione della Direzione Strategica.

In conclusione, l'obiettivo obiettivo specifico, relativo alla adeguatezza dello strumento cartella clinica e consenso informato per l'anno 2015, è da ritenersi pienamente raggiunto

#### **PIANO PREVENZIONE ICA**

Le Infezioni Correlate all'Assistenza (ICA) rappresentano una complicanza frequente e grave dell'assistenza sanitaria: sono infezioni acquisite in Ospedale o in altri ambiti assistenziali (RSA, Lungodegenza, Ambulatorio, Assistenza Domiciliare, Centri di dialisi ed altro), correlate all'episodio assistenziale, poiché non erano presenti o in incubazione al momento dell'ammissione; le ICA, legate all'aumento della complessità delle cure e della criticità dei pazienti, causano un danno per la salute del paziente, che in alcuni casi può esitare in grave malattia o nel decesso del paziente. Il piano aziendale è stato redatto considerando i rischi principali delle strutture aziendali sulla base dei dati epidemiologici disponibili, delle esperienze di sorveglianza e controllo eseguite in precedenza, o sulla scorta dei dati di letteratura riferiti a strutture simili.

Il piano è stato sottoposto all'approvazione della Direzione Strategica ed inserito nel piano annuale di attività, prevedendo la redazione di specifici programmi attuativi, e l'inserimento nelle schede di budget 2016 di specifici obiettivi connessi all'attività di sorveglianza e prevenzione delle infezioni correlate all'assistenza. L'obiettivo generale del piano di controllo del rischio infettivo nell'ASL NA3 sud è il miglioramento della qualità della pratica assistenziale e della sicurezza di pazienti e operatori, da conseguire attraverso l'adozione di pratiche assistenziali dimostrate efficaci nel ridurre il rischio ICA (e

000453

quindi la produzione, implementazione e verifica di impatto di protocolli, procedure e linee guida condivisi) e la messa a punto ed il rafforzamento di sistemi di sorveglianza.

Tale obiettivo richiede un approccio integrato e strategie coerenti sia a livello del singolo presidio, sia a livello aziendale. Obiettivi specifici:

- Integrazione delle attività di controllo mirate a prevenire la trasmissione di infezioni in ambito assistenziale e quelle mirate a promuovere l'uso responsabile di antibiotici
- Integrazione delle attività di controllo del rischio infettivo tra ospedale e territorio;
- Integrazione delle attività di controllo del rischio infettivo nell'ambito della funzione di gestione del rischio, in modo da avvalersi di tutte le competenze e ottimizzare l'uso delle risorse.

#### **ATTIVITÀ PER LA PREVENZIONE DEGLI ERRORI LEGATI ALLA NON CORRETTA ATTRIBUZIONE DEL CODICE TRIAGE NEL P.S. DEL P.O. DI CASTELLAMMARE: ADOZIONE DI N. 2 PERCORSI TRA P.S. E UU.OO. SPECIALISTICHE**

Al fine di procedere alla implementazione della raccomandazione n.15, "**Morte o grave danno conseguente a non corretta attribuzione del codice triage nella Centrale operativa 118 e/o all'interno del Pronto soccorso**", che incoraggia l'adozione di appropriate misure organizzative, formative e assistenziali per prevenire l'insorgenza di eventi avversi o minimizzare gli effetti conseguenti a una non corretta identificazione del grado di criticità e complessità dell'evento segnalato alla Centrale Operativa 118 e ad una non corretta attribuzione del codice triage da parte dall'équipe di soccorso 118 o in Pronto Soccorso, si è provveduto ad **adottare formalmente la raccomandazione n.15, con la Deliberazione del Commissario Straordinario n. 439 del 22.07.2015, ad oggetto: "Implementazione e sviluppo di strumenti per la gestione del rischio clinico. Adozione aziendale delle raccomandazioni agli operatori sanitari del ministero della salute."** Inoltre, si è proceduto alla costituzione di un gruppo di lavoro costituito da personale del 118, della Direzione Medica di Presidio e del P.S. del P.O. San Leonardo. Considerato che si è constatato l'inadeguatezza della procedura in uso per il triage, i lavori del gruppo si sono inizialmente concentrati sul tale tematica, mentre un sottogruppo ad hoc costituito ha elaborato 4 procedure, che si allegano in copia (*Allegato 1, percorso fast track*)

#### **DEFINIZIONE PROCEDURA PER LA PREVENZIONE DELLA CADUTA DEL PAZIENTE IN OSPEDALE**

Le cadute rientrano tra gli eventi avversi più frequenti nelle strutture sanitarie e possono determinare conseguenze immediate e tardive anche gravi fino a condurre, in alcuni casi, alla morte del paziente. Le persone anziane presentano un maggior rischio di caduta.

La Raccomandazione Ministeriale n. 13 del novembre 2011 si pone come strumento per la prevenzione delle cadute dei pazienti nelle strutture sanitarie, rappresentando uno strumento utile per la compressione del rischio di tale evento e per una appropriata ed efficace gestione del paziente a seguito di caduta.

Nel 2014 il servizio Risk Management aziendale ha avviato l'attività di mappatura dei rischi, cioè il complesso lavoro di identificazione dei rischi e dei pericoli prevenibili in ambito clinico, fondamentale per la valutazione ed analisi dei rischi stessi e la successiva adozione delle necessarie misure per migliorare la sicurezza dei pazienti.

Tale lavoro è stato possibile grazie all'utilizzo non solo delle segnalazioni spontanee degli eventi (sistema dell'incident reporting) e le informazioni del sistema di segnalazione degli eventi sentinella, ma anche grazie alla registrazione ed analisi dei sinistri e dei reclami, implementando a partire dall'anno corrente un sistema di registrazione informatizzata degli eventi.

I risultati preliminari di tale attività hanno consentito la conoscenza della dimensione del fenomeno caduta dei pazienti in ambito aziendale, confermando il dato nazionale, che indica l'evento sentinella "Morte o grave danno per caduta del paziente" come la prima categoria di evento segnalato sia nei dati nazionali (22,26%) che in quelli regionali (24%) (cfr Monitoraggi Ministero della Salute). Si riportano di seguito i dati aziendali estratti dal Registro di "Incident Reporting" Aziendale.

L'evento Caduta che rappresenta il 17% di tutti gli eventi registrati: tra le strutture afferenti all'Azienda, l'evento Caduta si registra con più frequenza nei presidi ospedalieri ed in particolare nelle zone corridoi, bagni e scale; il luogo evento "scale" è quello che compare con maggior frequenza sia per i presidi ospedalieri aziendali che per i distretti. Come si evince dai dati aziendali la frequenza dell'evento caduta impone l'adozione di una procedura aziendale, tenendo in debito conto che l'evento caduta, come confermano i dati di letteratura, è un evento nella maggior parte dei casi prevenibile.

Pertanto, dopo l'adozione della procedura, elaborata congiuntamente ai Responsabili delle RRSSAA aziendali, delibera n.29 del 5 febbraio 2015, Adozione "Procedura aziendale per la contenzione" e "Procedura aziendale per la prevenzione e la gestione delle cadute delle persone assistite in centro diurno e RSA anziani", e dopo la formale adozione della Raccomandazione si è avviato il processo di contestualizzazione della Raccomandazione Ministeriale n. 13 del novembre 2011 per le strutture ospedaliere aziendali. *(Allegato 2 procedura per la prevenzione della caduta del paziente in ospedale)*

#### **AZIONI PER LA ADOZIONE DELLA RACCOMANDAZIONE MINISTERIALE PER LA PREVENZIONE DEGLI ERRORI IN TERAPIA CON FARMACI ANTIBLASTICI.**

E' stato costituito un gruppo di lavoro specifico, con la partecipazione degli specialisti oncologi operanti presso le strutture aziendali ed il Dipartimento Farmaceutico. La raccomandazione di che trattasi è stata formalmente adottata con la delibera n. 439 del 22.07.2015, ad oggetto, "Implementazione e sviluppo di strumenti per la gestione del rischio clinico. Adozione aziendale delle raccomandazioni agli operatori sanitari del ministero della salute". E' stata verificata l'adozione di procedure uniformi per la preparazione dei farmaci. Sono in corso di adozione le procedure relative alla fase di somministrazione.

#### **PROGRAMMA OPERATIVO LINEA 16, DCA 105/2014**

La sicurezza delle cure, l'efficacia e l'appropriatezza, rappresentano una triade inscindibile dell'assistenza sanitaria, pertanto il governo clinico rappresenta il tentativo di trovare un approccio integrato al problema della qualità dell'assistenza e al problema sempre più attuale della sicurezza dei pazienti e degli operatori in sanità, riconoscendo che non si tratta solo di intervenire sulle singole decisioni cliniche per orientarle verso una migliore appropriatezza e sicurezza, ma anche di fare in modo che i sistemi assistenziali nel loro insieme siano orientati verso questi obiettivi

La sfida delle organizzazioni sanitarie è quella di costruire le condizioni che rendano possibile un agire coordinato e coerente sull'insieme dei determinanti della pratica clinica e, quindi, della qualità di quest'ultima, attraverso la formazione dei professionisti (lifelong learning), il monitoraggio dei processi assistenziali e dei loro risultati (audit clinico), la gestione dei rischi clinici connessi all'assistenza sanitaria (risk management).

I dati preliminari dell'attività di mappatura del rischio avviata in azienda confermano alcune criticità rilevate anche dal IV rapporto pubblicato dal Ministero della Salute sugli eventi sentinella di Settembre 2011, ed in particolare rilevano la necessità di adottare un piano di gestione del rischio focalizzato sulle aree risultate più critiche per numero e per tipologia di evento. **Obiettivi generali:**

- Creazione e messa a regime di un database aziendale per la registrazione degli eventi sentinella e degli eventi avversi con la produzione di un report annuale in grado di offrire strumenti di feedback ed analisi per gli operatori;
- Identificazione delle aree critiche
- Diffusione dell'Audit clinico nelle UU.OO aziendali
- Diffusione di raccomandazioni per minimizzare il rischio di accadimento degli eventi sentinella e degli eventi avversi più diffusi
- Promozione di eventi di informazione e formazione per diffondere la cultura della Prevenzione dell'errore;
- Promozione di programmi aziendali di formazione specifica, con particolare riferimento a temi di Evidence Based Medicine (EBM), utilizzando le tecniche di simulazione per mettere gli operatori in una situazione simile a quella reale, in modo da consentire la sperimentazione di abilità psicomotorie, cognitive, relazionali, di sviluppare competenza per implementare soluzioni e decisioni, di aumentare le capacità di ascolto, osservazione e collaborazione e dare un feedback immediato su problemi, decisioni e azioni.

#### **PROCEDURA PER L'INFORMAZIONE DEL PAZIENTE E L'ACQUISIZIONE DEL CONSENSO INFORMATO**

E' stata proposta ed adottata una procedura per la definizione delle modalità relative al processo di informazione al paziente ed alla successiva acquisizione del consenso consapevole al trattamento sanitario proposto dai professionisti dell'Azienda Sanitaria Locale Napoli 3 Sud, con lo scopo di fornire ai professionisti le indicazioni utili alla corretta gestione dell'informazione e garantire ai pazienti la possibilità di un'adesione consapevole ai trattamenti diagnostici, terapeutici, riabilitativi.

La procedura prevede la Descrizione delle fasi operative di informazione e acquisizione del consenso informato, con l'individuazione della matrice delle responsabilità, gli indicatori per il monitoraggio.

## Assistenza Territoriale

L'azienda opera mediante 97 presidi a gestione diretta e 269 strutture accreditate. La tipologia di strutture e il tipo di assistenza erogata sono così suddivise :

### Per le Strutture a gestione diretta:

38 Ambulatori / Presidi  
19 Consultori  
7 Sert  
10 Centri di salute mentale  
15 Strutture semi-residenziali  
8 Strutture residenziali di cui 6 SIR e due RSA per anziani

## PRESIDI A GESTIONE DIRETTA

### SPECIALISTICA AMBULATORIALE ANNO 2015

### Prestazioni

CARDIOLOGIA	70.153
DIABETOLOGIA	43.761
RADIOLOGICA	15.366
LABORATORIO ANALISI	99.389
BRANCHE A VISITE	325.790
FKT	4.355
DIALISI	12.393

## INTEGRAZIONE OSPEDALE TERRITORIO

Integrazione Ospedale Territorio espletate nel periodo considerate, consistono in attività relative a due specifiche linee di indirizzo la prima Qualità e Accreditamento e la seconda implementazione di procedure per l'integrazione Ospedale - Territorio.

Relativamente alla prima linea di indirizzo della UOS si è proceduto all' formazione/informazione, con specifici audit e riunioni, delle varie articolazioni Aziendali coinvolte, e con Strutture erogatrici private convenzionate, sulle procedure e normative di riferimento circa i sistemi di qualità applicabili in sanità, e per l' implementazioni di quanto previsto dai Regolamenti Regionale in materia ai fini dell' Accreditamento Istituzionale. Inoltre sono stati espletate anche numerose attività di verifica e controllo in diverse Strutture Private convenzionate, con la partecipazione nelle varie Commissioni Aziendali all' uopo dedicate, come il CCAA (con 23 partecipazioni nel 2015), il Nucleo di Valutazione (5 verifiche/valutazioni 2015), per la verifica dell' appropriata implementazione e del mantenimento dei sistemi di qualità/accreditamento previsti.

Relativamente alla seconda linea di indirizzo della UOS suddetta si è proceduto ad una nuova organizzazione dell'approccio di alcune tematiche di primaria importanza per il controllo ed il trattamento di malattie ad elevato impatto sociale e assistenziale, e specificamente 1) nel Management della cura delle ulcere cutanee correlate al piede diabetico, e 2) del Management delle malattie allergologiche. j  
Questa nuova organizzazione ha determinato lo sviluppo di integrazioni fra le diverse discipline specialistiche Ospedaliere e Territoriali ( integrazione Ospedale - Territorio), coinvolte nelle patologie

sopra indicate, il coinvolgimento diretto delle Cure Primarie (MMG, Pediatra di libera scelta) attraverso la condivisione con la Medicina specialistica, di percorsi diagnostico terapeutici e linee guida operative da utilizzare come strumenti di Governo Clinico e di Good Practice nell'interesse della salute del paziente.

1) Rete Aziendale "Ospedale - Territorio - Domicilio" per il management delle ulcere cutanee correlate al piede diabetico e delle ulcere cutanee di vario genere

Sono State espletate numerosi incontri, coordinati dallo scrivente, con i diversi attori del processo quali Medici Ospedalieri, Medici Territoriali, Specialist Ambulatoriali, Medici di Assistenza primaria. e personale specializzato del comparto. per la definizione di una appropriata Rete Ospedale - Territorio - Domicilio" per il management delle ulcere cutanee correlate al piede diabetico e delle ulcere cutanee di vario genere, che e stata formalizzata con atto deliberativo del Commissario Ad Acta n. 30 del 15.02.2015.

Attualmente nell' ASL NA 3 SUD è operativa una rete Ospedale - Territorio e Domiciliare per la cure delle ulcere cutanee correlate al piede diabetico e delle ulcere di vario tipo (RART), in applicazione a quanto previsto dal D.C.A. n. 43/14, nella quale operano in sinergia diverse Figure professionali Medici Ospedalieri, Medici Territoriali, Specialisti Ambulatoriali, Medici di Assistenza primaria. e personale specializzato del comparto.. nei vari livelli Assistenziali previsti ( I e II livello assistenziali) con una organizzazione che prevede. oltre ai Centri di I livello costituiti sostanzialmente dagli ambulatori dei MMG e PLS territoriali e/o le loro forme di associazione (AFT e UCCP), 5 Centri di secondo livello costituito da un Centro Chirurgico Territoriale ( CCT) e Centro Diabetologico con un bacino di utenza ciascuno di circa 200.000 abitanti. L'attività territoriale svolta dai Centri di II livello per la cura delle ulcere cutanee viene integrata da una rete per la cura delle ulcere cutanee in ambiente domiciliare (RART-eD) con notevole vantaggio assistenziale del paziente per un appropriato recupero funzionale dello stesso.

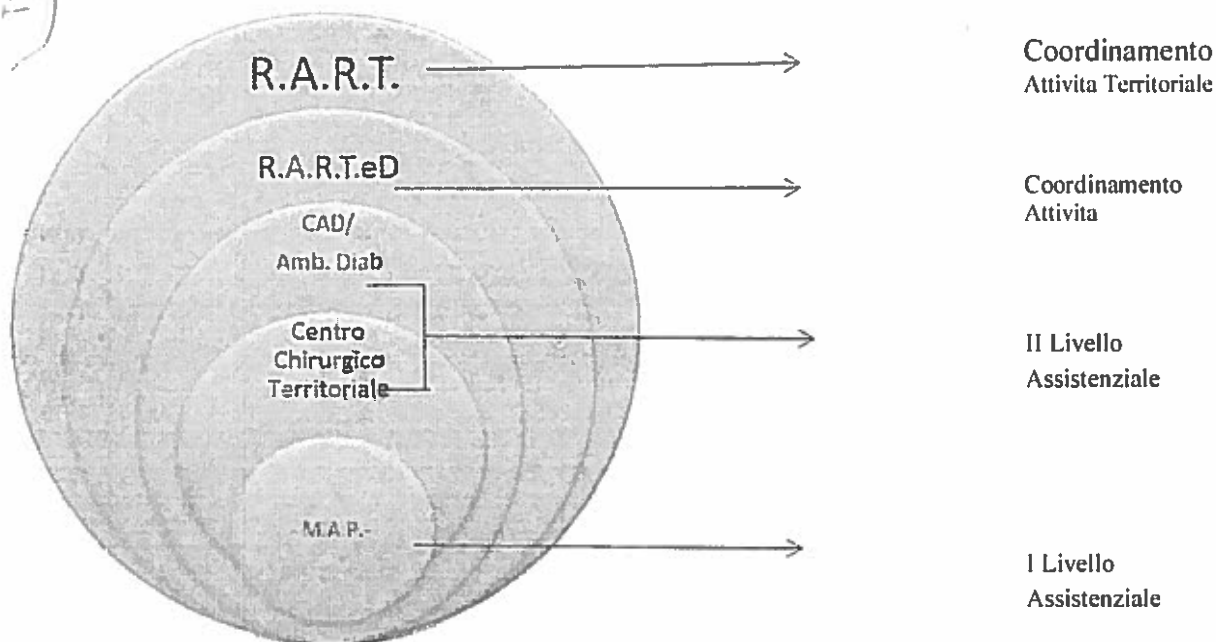

Centri di Primo Livello

**CENTRO DI PRIMO LIVELLO**

**FORME ASSOCIATIVE (AFTie/o UCCP ecc) responsabili/referenti Medici di Assistenza Primaria ( MMG e PLS)**

Centri di Secondo Livello

**CENTRO DI SECONDO LIVELLO - AREA POLIDISTRETTUALE A** Distretti sanitari: 34 ( Centro Chirurgico Territoriale) - 54 - 55 Responsabile: ricoperto con Incarico Professionale

**CENTRO DI SECONDO LIVELLO - AREA POLIDISTRETTUALE B** Distretti sanitari: 56 - 57 (Centro Chirurgico Territoriale) Responsabile: Ricoperto con Incarico Professionale

**CENTRO DI SECONDO LIVELLO - AREA POLIDISTRETTUALE C** Distretti sanitari: 53 - 58 (Centro Chirurgico Territoriale) - 59 Responsabile: Ricoperto con Incarico Professionale

**CENTRO DI SECONDO LIVELLO • AREA POLIDISTRETTUALE D** Distretti sanitari: 49 (Centro Chirurgico Territoriale) - 52 Responsabile: Ricoperto con Incarico Professionale

**CENTRO DI SECONDO LIVELLO - AREA POLIDISTRETTUALE E**

Distretti sanitari: 48 - 50 ( Centro Chirurgico Territoriale) - 51 Responsabile: Ricoperto con Incarico Professionale

**2) Rete Aziendale "Ospedale - Territorio" per il management delle malattie Allergiche**

Sono State espletate numerosi incontri, coordinati dallo scrivente, con i diversi attori del processo quali Medici Ospedalieri (Pneumologi, Allergologi) e Medici Territoriali, Specialisti Ambulatoriali (Branca Allergologia), Medici di Assistenza primaria, ( MMG e PLS), per la definizione di una appropriata Rete Ospedale - Territorio - Domicilio" per il management delle malattie Allergiche, che e stata formalizzata con atto deliberative del Commissario Ad Acta n. 430 del 22.07.2015.

Attualmente nell' ASL NA 3 SUD e operativa una Rete Aziendale Ospedale Territorio per il management delle malattie allergiche costituita da 3 livelli assistenziali, il 1° livello costituiti sostanzialmente dagli ambulatori dei MMG e PLS territoriali e/o loro forma di associazione / AFT e UCCP), un secondo livello costituiti da 5 centri allergologici territoriali con un bacino di utenza di circa 200.000, e un terzo livello di Centri Allergologici nei Presidi Ospedalieri Aziendali ( OO.RR. Area Nolana e OO.RR. Area Vesuviana e OO.RR. Penisola Sorrentina).

**CENTRO ALLERGOLOGICO DI PRIMO LIVELLO**

**FORME ASSOCIATIVE (AFT e/o UCCP ecc) responsabili/referenti Medici di Assistenza Primaria ( MMG e PLS)**

## **CENTRI ALLERGOLOGICI AZIENDALI DI SECONDO LIVELLO**

### **CENTRO ALLERGOLOGICO DI SECONDO LIVELLO**

**AREA POLIDISTRETTUALE A - Distretti sanitari: n. 49 - n. 50 - n. 51**

**Responsabile: ricoperto con Incarico Professionale**

### **CENTRO ALLERGOLOGICO DI SECONDO LIVELLO AREA POLIDISTRETTUALE B -**

**Distretti sanitari: n. 48 - n. 52 Responsabile: ricoperto con Incarico**

**Professionale**

### **CENTRO ALLERGOLOGICO DI SECONDO LIVELLO AREA**

**POLIDISTRETTUALE C - Distretti sanitari: Responsabile: n. 34 - n. 54 - n. 55 - n. 57**

**ricoperto con Incarico Professionale**

### **CENTRO ALLERGOLOGICO DI SECONDO LIVELLO**

**AREA POLIDISTRETTUALE D - Distretti sanitari: n. 56 - n. 58**

**Responsabile: ricoperto con Incarico Professionale**

### **CENTRO ALLERGOLOGICO DI SECONDO LIVELLO**

**AREA POLIDISTRETTUALE E - Distretti sanitari: n. 53 - n. 59**

**Responsabile: ricoperto con Incarico Professionale**

## **POLI ALLERGOLOGICI AZIENDALI DI III LIVELLO**

### **POLO ALLERGOLOGICO DI III LIVELLO**

**U.O.C. PNEUMOLOGIA OO.RR. AREA NOLAN A**

**Responsabile: ricoperto con Incarico Professionale**

### **POLO ALLERGOLOGICO DI III LIVELLO**

**U.O.C. MEDICINA GENERALE OO.RR. AREA VESUVIANA**

**Responsabile: ricoperto con Incarico Professionale**

### **POLO ALLERGOLOGICO DI III LIVELLO**

**U.O.C. MEDICINA GENERALE E U.O.C. PEDIATRIA OO.RR. PENISOLA SORRENTINA con indirizzo:**

**Allergia respiratoria, alimentare, dermatologica, da farmaci, da imenotteri e lattice Responsabile:**

**ricoperto con Incarico Professionale**

## PRESTAZIONI RESIDENZIALI A GESTIONE DIRETTA ANNO 2015

ANZIANI  
SALUTE MENTALE

### Prestazioni

4.355  
12.393

### Assistenza Residenziale e semiresidenziale Anziani.

Le attività di assistenza residenziale della nostra Azienda sono relative a quelle realizzate) nelle strutture residenziali convenzionate RSA "Oasi di S.Francesco" e RSA Madonna dell'Arco (recentemente contrattualizzata) e nelle strutture a gestione diretta: "Villa delle Terrazze" e "RSA Portici". I dati forniti dalle strutture convenzionate e dalla RSA di Portici non sono formalmente resi ma ottenuti dalla gestione della lista di attesa. Le attività e i dati relativi alla RSA "Villa delle Terrazze" sono forniti attraverso le relazioni mensilmente prodotte e trasmesse.

Con la nuova struttura RSA di Madonna dell'Arco abbiamo un totale di offerta di 125 posti residenziali, aggiungendosi ai 105 posti già disponibili i 20 posti della nuova struttura.

Le richieste di inserimento in RSA sono state nell'anno in numero di 62, rispetto alle 38 dell'anno 2014.

L'aumento riscontrato si spiega soprattutto con la introduzione nell'offerta dei nuovi 20 posti residenziali della RSA Madonna dell'Arco. In effetti l'andamento è sostanzialmente stazionario dopo la brusca deflessione del 2014 legato a problematiche già discusse e sinteticamente in gran parte ascrivibile agli aspetti della compartecipazione ai costi, che scoraggiano gli utenti, sia per difficoltà economiche, che per frequenti interruzioni delle procedure valutative integrate in sede UVI per carenza di fondi sociali e che favoriscono anche un mancato approccio proattivo riguardo il bisogno.

Gli ammessi nell'anno sono stati 53, le dimissioni sono state 42, gli utenti assistiti sono stati 146.

**LISTA E TEMPI DI ATTESA** - Si segnala che la lista di attesa si è ulteriormente di molto ridotta, quasi azzerata, al 31 Dicembre 2015 si contano 6 unità di cui 3 per la RSA "Villa delle Terrazze" con vigente blocco dei ricoveri per l'esecuzione di lavori e i rimanenti in attesa del perfezionamento delle procedure dell'effettivo ricovero.

Al 31/12/2015 abbiamo infatti posti liberi in ragione, oltre che del blocco dei ricoveri nella RSA del Distretto 57, della progressiva attività di valutazione per la struttura di Madonna dell'Arco che è partita nell'anno da zero. Il dato è dunque sostanzialmente stabile rispetto all'anno precedente che rilevava 10 posti liberi. Infatti quest'anno rileviamo nelle due strutture rimanenti, ovvero Oasi e Portici 9 posti liberi.

Le richieste sono tutte riscontrate.

I tempi di attesa tra richiesta di disponibilità e riscontro sono pari a un giorno, mentre sono variabili i tempi di attesa fra riscontro ed effettivo ricovero in struttura, sempre nell'ordine di giornate e dipendenti dalla necessità di organizzare una accoglienza concordandone la data con i familiari. Uno studio di tale dato non serve, mentre per valutare la qualità del servizio sarebbe necessario analizzare i dati relativi ai tempi fra richiesta alla PUA e conclusione delle attività valutative con esito in scelta del luogo di cura con autorizzazione e PAI.

#### Assistenza Semi Residenziale

Disponiamo di un unico Centro Diurno presso il Distretto 57 "Villa delle Terrazze", che dispone di 15 posti. Il Centro Diurno ha accolto nell'anno un solo utente e ne ha dimessi 2. Il numero complessivo di utenti trattati nel semestre è stato di 5 ai quali sono state erogate 720 giornate di assistenza<sup>1</sup>. L'andamento

e sostanzialmente costante.

La media di frequenza del CD e di circa 4 giornate settimanali.

Il Centro Diurno di Torre del greco riceve gli utenti a seguito di valutazioni in sede UVI del Distretto 57 e di quelli vicini, anche se teoricamente, essendo unica struttura dell'azienda, potremmo accogliere ed assistere cittadini di tutto il territorio. In effetti l'utenza | e afferente dai territori di Torre del Greco, Ercolano e Castellammare di Stabia. Probabilmente il bisogno inespresso ma solo in maniera irrisoria soddisfatto necessita attività volte alla sua intercettazione ed emersione.

Quindi la non copertura dell' offerta, oltre che principalmente al motivo summenzionato, e' legata anche ai seguenti fattori: il bacino di utenza e limitato dalle distanze e il fatto che non esiste un servizio di trasporto e i familiari non riescono sempre a garantire

### Strutture Accreditate:

3 Stabilimenti Termali ( di cui uno, Terme Di Stabia , chiuso nel corso dell' anno 2015)

4 Centri antidiabetici

139 Centri che erogano prestazioni di patologia clinica

19 Centri che erogano prestazioni di cardiologia

14 Centri che erogano prestazioni di branche a visita

20 Centri che erogano prestazioni per la dialisi

3 Centri che erogano prestazioni per medicina nucleare

36 Centri che erogano prestazioni per radiodiagnostica

29 Centri che erogano prestazioni per medicina fisica e riabilitativa

2 Centri che erogano prestazioni di radioterapia

9 RSA di cui 8 per disabili e una per anziani Tot. P.L. 359

RSA204	OASI S. FRANCESCO ( per anziani)	65
RSA203	Villa Sempliciano PITAGORA( per disabili)	40
150203	ANFFAS N.MARTINI (LIVERI) ( per disabili)	60
RSA241	AIAS NOLA - Cicciano( per disabili)	40
009018	RSA - KENNEDY ( per disabili)	20
008529	ANFFAS LE GINESTRE ( per disabili)	30
RSA205	S.Maria delle Grazie - CICCIANO( per disabili)	60
008530	RSA - KENNEDY ( per disabili)	24
RSA313	RSA Madonna dell' Arco	20

**Gli istituti o centri di riabilitazione convenzionati ex art. 26, L. n. 833/1978 sono 25.**

**ISTITUTI ex art.26**

Fondazione Istituto Antoniano

Centro Plinio – (Nuova denominazione Società Cooperativa Aurora)

Centro Medicina Psicosomatica

CTF Centro Terapia Fisica

Istituto Antoniano

Piccolo Cottolengo-Don Orione

Centro Horizon

Linea Medica

Dimensione Azzurra

Centro Medico Riabilitativo Pompei

C.R.R.H. Abatese

Riabilitazione Pompeiana

Aias Arco Felice

Aias Sorrento

Centro Salus di Papa

C.R.H. S.Maria del Pozzo

Meta Felix.

Centro La Primula

Neapolisnit

C.F.R.

Villa delle Ginestre

Aias sez. Nola

Centro Fisiovesuviano

Centro Riabilitazione Motoria S. Paolino

Centro Moscati

Per l' anno 2015 relativamente all' accreditamento istituzionale per le strutture sanitarie presenti nel territorio di competenza aziendale le delibere di proposta per la Regione Campania adottate dal Direttore Generale sono state n.285 su n.296 istanze pervenute.

Relativamente alla medicina generale, l'Azienda opera mediante 756 medici di base, che assistono complessivamente una popolazione pari a 902502 unità, e 157 pediatri, che assistono complessivamente una popolazione pari a 138190 unità.

**MODELLO STS 11**

**Anno 2015**

I dati sul numero di strutture a gestione diretta e convenzionate, sulla tipologia e il tipo di assistenza erogata, sono coerenti con quelli complessivamente desumibili dai modelli STS 11.

**MODELLO RIA 11**

**Anno 2015**

**Modello FLS 12**

**Anno 2015**

## Attività Formazione e Aggiornamento Professionale

Nei primi mesi del 2015 la UOC FAP ha completato l'iter per la stipula della Convenzione con l'Ordine degli Assistenti sociali, con valenza retroattiva anche ai corsi realizzati nell'ultimo trimestre del 2014, garantendo anche a questa categoria di personale il riconoscimento dei crediti professionali per la partecipazione ai corsi organizzati dall'ASL Na 3 Sud.

Fatta tale premessa, si riportano di seguito i dati di sintesi relativi agli eventi formativi svolti nel 2015.

**Numero totale di corsi realizzati = 51 di cui:**

**48 corsi di ECM (19 corsi ripetuti in varie edizioni)**

**3 corsi al di fuori del programma ECM**

**Numero totale di giornate formative erogate = 130**

**Numero totale di ore di formazione erogate = 708**

**Numero totale di partecipanti = 1.671**

La percentuale di realizzazione dei corsi inseriti nel Piano di Formazione ASL Na 3 Sud sulla piattaforma ECM è superiore al 50, collocandosi al 58,52%.

**Gestione procedure per invio dipendenti ai corsi di formazione esterna su autorizzazione del Commissario Straordinario.**

Sono pervenute alla UOC n. 11 autorizzazioni alla partecipazione a corsi di formazione esterna, in regime di aggiornamento obbligatorio, relative a n. 16 operatori aziendali. Di queste è stato completato l'iter procedurale per n.10 autorizzazioni (relative a 14 persone) con pubblicazione della determina di liquidazione entro la fine del 2015. Per l'ultima autorizzazione (relativa a 2 persone), l'iter si è concluso con pubblicazione della determina di liquidazione nel mese di gennaio 2016. La tabella con i relativi dati è pubblicata sul link della UOC FAP.

### **Stipula Convenzioni con Università e Scuole di Specializzazione**

Sono pervenute 20 richieste di Convenzioni per lo svolgimento dei tirocini curriculari. Di queste sono state stipulate 13 Convenzioni. Le rimanenti non sono state accettate in quanto si riferivano a tirocini di studenti (in maggioranza minorenni) di Istituti Superiori, sulla base della Legge n.107 del 13/07/15, sull'alternanza scuola-lavoro. L'inserimento di minori nel contesto operativo di servizi delicati come quelli sanitari non è stato ritenuto idoneo.

### **Gestione procedure autorizzative tirocini curriculari**

Nel 2015 la UOC ha gestito n.272 richieste di autorizzazione al tirocinio, sia pervenute direttamente da singoli studenti, sia da Enti privati per gruppi di studenti. Tutte le richieste sono state accolte, per un totale di 420 tirocinanti ammessi alla frequenza delle strutture aziendali. Il valore dell'80% previsto dall'indicatore è stato ampiamente superato.

### **Gestione attività Polo didattico di Nola**

Per l'anno 2015 hanno frequentato il Corso di Laurea in Scienze Infermieristiche:

39 studenti al I anno

38 studenti al II anno -

42 studenti al III anno + 5 fuori corso relativi all'anno accademico 2014/2015

+ 4 fuori corso dell'intero corso di laurea;

circa 106 commissioni di esame in 3 sessioni e 6 appelli- di cui n°36 :primo semestre febbraio-marzo, N°44 secondo semestre giugno luglio e n° 26 sessione autunnale settembre - ottobre

## AREA GESTIONE ACQUISTI "ABS"2015

Si riportano di seguito le attività di acquisizione di beni e servizi svolte dal servizio ABS nell'anno 2015, con l'indicazione degli atti adottati :

N° DET.	Ditta	N° CONTO	N° AUT.	Codice Identificativo Gara	Oggetto del bando	Procedura di scelta del contraente	Aggiudicatario	Importo di aggiudicazione
1	MEDTRONIC	50101080104	124/2014	XE811FDC CB	FORNITURA MICROINFUSORI E RELATIVO MATERIALE DICONSUMO	Affidamento Diretto	MEDTRONIC	€ 11.339,60
2	MOVI	50101080104	124/2014	X1511FDC CA	FORNITURA MICROINFUSORI E MATERIALE DI CONSUMO ALLA OCCORRENTE AGLI ASSISTITI AVENTI DIRITTO DI QUESTA A.S.L. -	Affidamento Diretto	MOVI	€ 14.446,00
3	ROCHE	50101080104	124/2014	60829490 51	MICROINFUSORI E RELATIVO MATERIALE DI CONSUMO OCCORRENTE AGLI ASSISTITI AVENTI DIRITTO DI QUESTA A.S.L.	Affidamento Diretto	ROCHE	€ 47.044,95
4	Boehringer Ingelheim Italia Spa			60846447 11	AFFIDAMENTO FORNITURA ANNUALE FARMACO PRAMIPEXOLO CPR	Cottimo Fiduciario	Boehringer Ingelheim Italia Spa	€ 102.701,97
5	SOC. RDP ELETTRONICA SRL DI CASORIA	50202012501	303/SGTOSI	X3D11FDC C9	PRESA D'ATTO DELL'ACQUISTO, PER IL TRAMITE ME.PA./CONSIP, DI N.01 SOFTWARE GESTIONALE ADEBITO UTENZE TELEFONICHE AZIENDALI	Affidamento Diretto	SOC. RDP ELETTRONICA SRL DI CASORIA.	€ 15.799,00
6	Takeda Italia S.p.a.	50101010103	4/2014 n/aaaa	ZZE12A05 D9	ACQUISTO FARMACI VIPIDIA-VIPDOMED- INCRESYN ANNO 2014-2015	Affidamento Diretto	Takeda Italia S.p.a.	€ 16.067,37
8	Maquet Italia spa			6035052A 73	NOLEGGIO FULL RISK PER QUATTRO ANNI DI N.02 SISTEMI DI VENTILAZIONE PER ANESTESIA PER L'UOC DI ANESTESIA E RIANIMAZIONE DEL P.O. VICO EQUENSE (O.O.RR. PENISOLA SORRENTINA).	Affidamento Diretto	Maquet Italia spa	€ 20.968,00
9					RETTIFICA DETERMINA N. 4 DEL 08/01/2014	Rettifica		
10		50101080103	n/2015		FORNITURA VENTILATORI MATERIALE PER VENTILAZIONE PER GLI ASSISTITI AVENTI DIRITTO DI QUESTA ASL	Affidamento Diretto		
10a	Eubios Srl	"	"	XDD12A17 9A	"	Affidamento Diretto	Eubios Srl	€ 1.000,00
10b	Vitalaire Italia SPA	"	"	XB512A17 9B	"	Affidamento Diretto	Vitalaire Italia SPA	€ 4.980,00
10c	Magaldi life Srl	"	"	X8D12A17 9C	"	Affidamento Diretto	Magaldi life Srl	€ 8.754,54
10d	Vivisol Napoli Srl	"	"	X6512A17 9D	"	Affidamento Diretto	Vivisol Napoli Srl	€ 16.239,15
10e	Medclair Sud	"	"	X3D12A17 9E	"	Affidamento Diretto	Medclair Sud	€ 5.529,00
10f	Coloplast	"	"	X1512A17 9F	"	Affidamento Diretto	Coloplast	€ 3.860,00
11	Roche S.p.a	50101010102	n/aaaa	60844696 A7	ACQUISTO FARMACO KADYCLA ANNO 2015	Affidamento Diretto	Roche S.p.a	€ 101.791,50
12	Novo Nordisk	50101010103	4/2014 n/aaaa	60844241 86	ACQUISTO FARMACO TRESIBA FLEXT 5 PEN 3 ML 100 U/ML ANNO 2014/2015	Affidamento Diretto	Novo Nordisk	€ 70.000,00

13	Nordic Pharma	50101010103	4/2014 n/aaaa	XOA12A17 99	ACQUISTO FARMACO TEYSUNO ANNO 2015-2015	Affidamento Diretto	Nordic Pharma	€ 7.266,68
14	Sanofi - Aventis S.p.A	50101010103	n/2015	60856272 45	ACQUISTO FARMACO ESCLUSIVO AUBAGIO 14 MG N. 168 CONF. DA 28 CPS	Affidamento Diretto	Sanofi - Aventis S.p.A	€ 116.869,20
15	Glaxo Smithkline S.p.a.	50101010103	n/2015	XDD12A17 9A	ACQUISTO VACCINO EPATICO BAMBINI A- 2015	Affidamento Diretto	Glaxo Smithkline S.p.a.	€ 885,00
16	MG Lorenzatto S.p.a.	50101070101	20/2014 n/2015	XDD12A17 9A	ACQUISTO SPAZZOLINI PER L'ENDOSCOPIA DIGESTIVA DEL P.O. DI POLLENA	Affidamento Diretto	MG Lorenzatto S.p.a.	€ 5.850,00
17	Roche S.p.a.	50101010102	3/2014 24/2015	6087600E 6D	ACQUISTO FARMACO PERJETA FL. EV - ANNO 2014-2015	Affidamento Diretto	Roche S.p.a.	€ 455.673,00
18	Pzifer Italia srl	50101010102	3/2014 24/2015	60879510 19	ACQUISTO FARMACO INLYTA 5 MG.CPS-ANNO 2014 E ANNO 2015	Affidamento Diretto	Pzifer Italia srl	€ 57.274,55
19	FIAB	50101070101	n/2015 Dip. Farm.	XOA11FDC C4	ACQUISTO TRAMITE RICHIESTA D'OFFERTA (RDO) N. 716976 SUL MERCATO ELETTRONICO DELLA PUBBLICA AMMINISTRAZIONE (MEPA) A MEZZO CONSIP S.P.A. PER LA FORNITURA DI PLACCHE PER DEFIBRILLATORE (LOTTO UNICO) DA DESTINARE ALLA CENTRALE OPERATIVA 118 NAPOLI EST PER IL TRAMITE DEL DIPARTIMENTO FARMACEUTICO DI QUESTA ASL	Cottimo Fiduciario	FIAB	€ 3.075,00
20	LOGIC srl	50101070101	n/2015 Dip. Farm.	X8D11FDC C7	ACQUISTO TRAMITE RICHIESTA D'OFFERTA (RDO) N. 718177 SUL MERCATO ELETTRONICO DELLA PUBBLICA AMMINISTRAZIONE (MEPA) A MEZZO CONSIP S.P.A. PER LA FORNITURA DI BATTERIE MONOUSO PER DEFIBRILLATORE (LOTTO UNICO) DA DESTINARE ALLA CENTRALE OPERATIVA 118 NAPOLI EST PER IL TRAMITE DEL DIPARTIMENTO FARMACEUTICO DI QUESTA ASL.	Cottimo Fiduciario	LOGIC srl	€ 4.475,00
21	Roche Diagnostic Spa	50101080104	n/2015	MANCA	FORNITURA MICROINFUSORI E MATERIALE DI CONSUMO OCCORRENTE AGLI ASSISTITI AVENTI DIRITTO DI QUESTA ASL	Affidamento Diretto	Roche Diagnostic Spa	€ 19.631,80
22	Movi Spa	50101080104	n/2015	MANCA	FORNITURA MICROINFUSORI E MATERIALE DI CONSUMO OCCORRENTE AGLI ASSISTITI AVENTI DIRITTO DI QUESTA ASL	Affidamento Diretto	Movi Spa	€ 32.957,70
23	Medtronic Italia Spa	50101080104	n/2015	MANCA	FORNITURA MICROINFUSORI E MATERIALE DI CONSUMO ALLA DITTA MEDTRONIC OCCORRENTE AGLI ASSISTITI AVENTI DIRITTO DI QUESTA ASL	Affidamento Diretto	Medtronic Italia Spa	€ 43.977,98

24	EMME GROUP PROJECT ELETTROME DICALI S.A.S. DI SILVESTRI ANNA E C.	50101070101	n/2015 Dip. Farm.	XB511FDC C6	RETTIFICA PARZIALE DELLA DETERMINAZIONE DIRIGENZIALE N.1188 DEL 23/09/2014 E PRESA DATTO DI PROCEDURA D'ACQUISTO TRAMITE RICHIESTA D'OFFERTA (RDO) N. 718107 SUL MERCATO ELETTRONICO DELLA PUBBLICA AMMINISTRAZIONE (MEPA) A MEZZO CONSIP S.P.A. PER LA FORNITURA DI PLACCHE PER DEFIBRILLATORE (LOTTO UNICO) DA DESTINARE ALLA CENTRALE OPERATIVA 118 NAPOLI EST PER IL TRAMITE DEL DIPARTIMENTO FARMACEUTICO DI QUESTA ASL	Cottimo Fiduciario	EMME GROUP PROJECT ELETTROMEDICALI S.A.S. DI SILVESTRI ANNA E C.	€ 4.949,00
25a	Svas Biosana	50101070101	n/2015	X2012A17 A5	FORNITURA MATERIALE PER DIALISI PERITONEALE ALLA DITTA SVAS BIOSANA OCCORRENTE ALL'ASSISTITO E.F.	Affidamento Diretto	Svas Biosana	€ 22.534,20
25b	Svas Biosana	50101070101	n/2015	X2012A17 A5	FORNITURA MATERIALE PER DIALISI PERITONEALE ALLA DITTA SVAS BIOSANA OCCORRENTE ALL'ASSISTITO E.F.	Affidamento Diretto	Svas Biosana	€ 160,00
26	GM. MEDICA SRL	101020501	609/2014	60917428 85	ACQUISTO TRAMITE RICHIESTA D'OFFERTA (RDO) N. 699998 SUL MERCATO ELETTRONICO DELLA PUBBLICA AMMINISTRAZIONE (MEPA) A MEZZO CONSIP S.P.A. PER LA FORNITURA DI ARREDI PER EMODINAMICA (LOTTO UNICO) PER IL P.O. NOLA	Cottimo Fiduciario	GM. MEDICA SRL	€ 72.993,00
27					APPROVAZIONE RENDICONTO PER SPESE ECONOMICHE SOSTENUTE NEL PERIODO 01/10/2014-31/12/2014- RICHIESTA REINTEGRO richiesta al Servizio Gestione Economica Finanziaria il reintegro delle predette spese mediante l'emissione di un ordinativo di pagamento a favore del Fondo Economato per un importo di =304.803,90;	Approvazione Rendiconto		
28		50101080103 50101080105	n/2015 n/2015		FORNITURA VENTILATORI POLMONARI E MATERIALE DI CONSUMO A VARIE DITTE A FAVORE DI VARI ASSISTITI AVENTI DIRITTO DI QUESTA ASL	Affidamento Diretto		
28a	Eubios Srl	"	"	X3612A17 B1	"	Affidamento Diretto	Eubios Srl	€ 500,00
28b	Vitalaire Italia SPA	"	"	X0E12A17 B2	"	Affidamento Diretto	Vitalaire Italia SPA	€ 27.598,13
28c	Magaldi Life Srl	"	"	XE112A17 B3	"	Affidamento Diretto	Magaldi Life Srl	€ 240,54
28d	Vivisol Napoli Srl	"	"	XB912A17 B4	"	Affidamento Diretto	Vivisol Napoli Srl	€ 29.133,66
28e	Medicalr Sud	"	"	X9112A17 B5	"	Affidamento Diretto	Medicalr Sud	€ 5.979,00
28f	Linde Medica	"	"	X6912A17 B6	"	Affidamento Diretto	Linde Medica	€ 15.600,00
28g	Coloplast	"	"	X4112A17 B7	"	Affidamento Diretto	Coloplast	€ 3.860,00

48	GUANTIFICIO ABRUZZESE SRL	50305010501	n/2015 Dip. Farm.	X0010966 90	PROCEDURA D'ACQUISTO TRAMITE RICHIESTA D'OFFERTA (RDO) N. 597511 SUL MERCATO ELETTRONICO DELLA PUBBLICA AMMINISTRAZIONE (MEPA) A MEZZO CONSIP S.P.A. PER LA FORNITURA DI GUANTI MONOUSO STERILI IN NITRILE (LOTTO UNICO) PER IL DIPARTIMENTO FARMACEUTICO DI QUESTA ASL.	Cottimo Fiduciario	GUANTIFICIO ABRUZZESE SRL	€ 1.036,00
49	FIAB	50101070101	n/2015 Dip. Farm.	XDD11FDC C5	PROCEDURA D'ACQUISTO TRAMITE RICHIESTA D'OFFERTA (RDO) N. 717032 SUL MERCATO ELETTRONICO DELLA PUBBLICA AMMINISTRAZIONE (MEPA) A MEZZO CONSIP S.P.A. PER LA FORNITURA DI PLACCHE PER DEFIBRILLATORI (LOTTO UNICO) PER IL DIPARTIMENTO FARMACEUTICO DI QUESTA ASL.	Cottimo Fiduciario	FIAB	€ 5.904,00
50	AIESI HOSPITAL SERVICE	50305010501	n/2015 Dip. Farm.	X480F364 96	PROCEDURA D'ACQUISTO TRAMITE RICHIESTA D'OFFERTA (RDO) N. 669807 SUL MERCATO ELETTRONICO DELLA PUBBLICA AMMINISTRAZIONE (MEPA) A MEZZO CONSIP S.P.A. PER LA FORNITURA DI COPRICAPO E CALZARI (LOTTO UNICO) PER IL DIPARTIMENTO FARMACEUTICO DI QUESTA ASL.	Cottimo Fiduciario	AIESI HOSPITAL SERVICE	€ 6.552,00
51	BENEFIS srl	50101070101	n/2015 Dip. Farm.	X411195E FD	PROCEDURA D'ACQUISTO TRAMITE RICHIESTA D'OFFERTA (RDO) N. 673884 SUL MERCATO ELETTRONICO DELLA PUBBLICA AMMINISTRAZIONE (MEPA) A MEZZO CONSIP S.P.A. PER LA FORNITURA DI LAME BISTURI V.M. (LOTTO UNICO) PER IL DIPARTIMENTO FARMACEUTICO DI QUESTA ASL.	Cottimo Fiduciario	BENEFIS srl	€ 1.440,00
52	BAYER spa	50101070101	n/2015 Dip. Farm.	X861195E F5	PROCEDURA D'ACQUISTO TRAMITE RICHIESTA D'OFFERTA (RDO) N. 668415 SUL MERCATO ELETTRONICO DELLA PUBBLICA AMMINISTRAZIONE (MEPA) A MEZZO CONSIP S.P.A. PER LA FORNITURA DI SIRINGHE PER INIETTORE MOD. STELLANT (LOTTO UNICO) PER IL DIPARTIMENTO FARMACEUTICO DI QUESTA ASL.	Cottimo Fiduciario	BAYER spa	€ 12.500,00
53	GM. MEDICA SRL	50101070104	n/2015	60810522 DC	PROCEDURA D'ACQUISTO TRAMITE RICHIESTA D'OFFERTA (RDO) N. 718044 SUL MERCATO ELETTRONICO DELLA PUBBLICA AMMINISTRAZIONE (MEPA) A MEZZO CONSIP S.P.A. PER LA FORNITURA DI UN TAVOLO OPERATORIO PER CHIRURGIA GENERALE CON ACCESSORI. (LOTTO UNICO) PER IL P.O. VICO EQUENSE.	Cottimo Fiduciario	GM. MEDICA SRL	€ 26.950,00

54	BIOLENA	50101070101	n/2015 Dip. Farm.	X770F364 82	PROCEDURA D'ACQUISTO TRAMITE RICHIESTA D'OFFERTA (RDO) N. 669830 SUL MERCATO ELETTRONICO DELLA PUBBLICA AMMINISTRAZIONE (MEPA) A MEZZO CONSIP S.P.A. PER LA FORNITURA DI CONNETTORI VESCICALI (LOTTO UNICO) PER IL DIPARTIMENTO FARMACEUTICO DI QUESTA ASL.	Cottimo Fiduciario	BIOLENA	€ 5.655,00
55	RI.MOS.	50101070101	n/2015	X0312A17 AC	FORNITURA DI VENTOSE OSTETRICHE KIWI OMNI CAP PER IL DIPARTIMENTO FARMACEUTICO DI QUESTA ASL.	Affidamento Diretto	RI.MOS.	€ 18.000,00
56	MDTECH DI PARASCAND OLA LADONEA MARIANO		300/2014	X4411FDC B6	PROCEDURA D'ACQUISTO TRAMITE RICHIESTA D'OFFERTA (RDO) N. 707085 SUL MERCATO ELETTRONICO DELLA PUBBLICA AMMINISTRAZIONE (MEPA) A MEZZO CONSIP S.P.A. PER LA FORNITURA DI ARTICOLI PER MANUTENZIONE INFORMATICA (LOTTO UNICO).	Cottimo Fiduciario	MDTECH DI PARASCANDO LA LADONEA MARIANO	€ 1.797,96
57	ITALWARE srl		n/2015	61009241 C1	ADESIONE CONVENZIONE CONSIP" PC DESKTOP 13" LOTTO 1 PER ORDINATIVO D'ACQUISTO DI N. 300 PERSONAL COMPUTER E DI N. 300 MONITOR.	Affidamento Diretto	ITALWARE srl	€ 145.547,22
58	Medtronic Italia Spa	50101080104	51/2015	MANCA	AFFIDAMENTO FORNITURA MICROINFUSORI E MATERIALE DI CONSUMO ALLA DITTA MEDTRONIC ITALIA SPA PER VARI ASSISTITI AVENTI DIRITTO DI QUESTA ASL	Affidamento Diretto	Medtronic Italia Spa	€ 21.885,44
60	FAD	50101080104	n/aaaa	XCF12A17 C0	FORNITURA SISTEMI DI SEPARAZIONE POSTI LETTO ALLA DITTA FAD, OCCORRENTI AL P.O. DI NOLA	Affidamento Diretto	FAD	€ 8.035,20
61	Roche Diagnostic Spa	50101080104	51/2015	X7412A17 BC	FORNITURA MICROINFUSORI E MATERIALE DI CONSUMO OCCORRENTE A VARI ASSISTITI AVENTI DIRITTO DI QUESTA ASL	Affidamento Diretto	Roche Diagnostic Spa	€ 32.868,03
62	Movi Spa	50101080104	51/2015	X4C12A17 BD	FORNITURA MICROINFUSORI E MATERIALE DI CONSUMO OCCORRENTE A VARI ASSISTITI AVENTI DIRITTO DI QUESTA ASL	Affidamento Diretto	Movi Spa	€ 21.542,40
63	Medtronic Italia Spa	50101080104	n/2015	X2412A17 BE	FORNITURA PORT ADVANCE OCCORRENTI A VARI ASSISTITI DI QUESTA ASL	Affidamento Diretto	Medtronic Italia Spa	€ 9.976,20
64	AZ HOSPITAL s.r.l.	manca	manca	XF712A17 BF	FORNITURA DISPOSITIVI MEDICI OCCORRENTI ALL'ASSISTITO F.A.	Affidamento Diretto	AZ HOSPITAL s.r.l.	€ 7.819,00
65					ANNULLAMENTO DETERMINA DIRIGENZIALE N. 7 DEL 08/01/2015	Annullamento		
68	Novartis	50101010102	24/2015	61022497 2C	ACQUISTO FARMACO ESCLUSIVO LUCENTIS FL 10MG./ML-0,23ML	Affidamento Diretto	Novartis	€ 93.780,14
74	BC TRADE srl	50101080104	124/11	XDA12A17 CT6	FORNITURA MICROINFUSORI E MATERIALE DI CONSUMO OCCORRENTE A VARI ASSISTITI AVENTI DIRITTO DI QUESTA ASL	Affidamento Diretto	BC TRADE srl	€ 6.048,00
75	MEDTRONIC ITALIA SPA	50101080104	51/2015	XB212A17 C7	FORNITURA MICROINFUSORI E MATERIALE DI CONSUMO OCCORRENTE A VARI ASSISTITI AVENTI DIRITTO DI QUESTA ASL	Affidamento Diretto	MEDTRONIC ITALIA SPA	€ 20.878,87

76	MOVI SPA	50101080104	51/2015	61200801 C9	FORNITURA MICROINFUSORI E MATERIALE DI CONSUMO OCCORRENTE A VARI ASSISTITI AVENTI DIRITTO DI QUESTA ASL	Affidamento Diretto	MOVI SPA	€ 51.321,60
77	ROCHE DIAGNOSTIC SPA	50101080104	51/2015	X8A12A17 C8	FORNITURA MICROINFUSORI E MATERIALE DI CONSUMO OCCORRENTE A VARI ASSISTITI AVENTI DIRITTO DI QUESTA ASL	Affidamento Diretto	ROCHE DIAGNOSTIC SPA	€ 14.155,00
79	Covidien Italia Spa	50101070101	n/2015	X1E13153 36	FORNITURA DI N° 12 KIT DI SOSTITUZIONE BASSO PROFILO NUTRIPORT,	Affidamento Diretto	Covidien Italia Spa	€ 2.160,00
80	"Farmacie del Golfi" di Nicola e Saverio Di Martino & C. sas			6127791D 17	FORNITURA DI FARMACI, PARAFARMACI, DISPOSITIVI/AUSILI, PRODOTTI DIETETICI, PREPARAZIONI GALENICHE NON ACQUISTABILI CON LE PROCEDURE IN CORSO	Affidamento Diretto	"Farmacie del Golfi" di Nicola e Saverio Di Martino & C. sas	€ 50.000,00
81		50101080105	n/2015		FORNITURA VENTILATORI POLMONARI E MATERIALE DI CONSUMO A VARIE DITTE A FAVORE DI VARI ASSISTITI AVENTI DIRITTO DI QUESTA ASL	Affidamento Diretto		
81a	AZ HOSPITAL	"	"	X1313153 30	"	Affidamento Diretto	AZ HOSPITAL	€ 250,00
81b	EUBIOS SRL	"	"	61264857 5A	"	Affidamento Diretto	EUBIOS SRL	€ 68.393,17
81c	LINDE MEDICALE	"	"	XE613153 31	"	Affidamento Diretto	LINDE MEDICALE	€ 12.780,00
81d	MAGALDI LIFE SRL	"	"	XBE13153 32	"	Affidamento Diretto	MAGALDI LIFE SRL	€ 720,34
81e	MEDICAIR SUD	"	"	X9613153 33	"	Affidamento Diretto	MEDICAIR SUD	€ 12.780,00
81f	VITALAIRE ITALIA SPA	"	"	X6E13153 34	"	Affidamento Diretto	VITALAIRE ITALIA SPA	€ 23.373,30
81g	VIVISOL NAPOLI SRL	"	"	X4613153 35	"	Affidamento Diretto	VIVISOL NAPOLI SRL	€ 32.277,40
82	Movi Spa	50101080104	51/2015	XA113153 39	FORNITURA MICROINFUSORI E MATERIALE DI CONSUMO OCCORRENTE AGLI ASSISTITI AVENTI DIRITTO DI QUESTA A.S.L.	Affidamento Diretto	Movi Spa	€ 30.729,60
83	Medtronic Italia Spa	50101080104	51/2015	XC913153 38	FORNITURA MICROINFUSORI E RELATIVO MATERIALE DI CONSUMO OCCORRENTE AGLI ASSISTITI AVENTI DIRITTO DI QUESTA ASL	Affidamento Diretto	Medtronic Italia Spa	€ 21.786,60
84	Roche Diagnostic Spa	50101080104	51/2015	XF113153 37	AFFIDAMENTO MICROINFUSORI E RELATIVO MATERIALE DI CONSUMO OCCORRENTE AGLI ASSISTITI AVENTI DIRITTO DI QUESTA A.S.L.	Affidamento Diretto	Roche Diagnostic Spa	€ 4.794,55
85	SADEL MEDICA S.R.L. S. UNIPERSONALE	50101070101	n/2015 Dip. Farm.	X7B12A17 A9	PROCEDURA D'ACQUISTO TRAMITE RICHIESTA D'OFFERTA (RDO) N. 727581 SUL MERCATO ELETTRONICO DELLA PUBBLICA AMMINISTRAZIONE (MEPA) A MEZZO CONSIP S.P.A. PER LA FORNITURA DI BOCCAGLI MONOUSO PER ETILOMETRO (LOTTO UNICO) PER IL DIPARTIMENTO FARMACEUTICO DI QUESTA ASL	Cottimo Fiduciario	SADEL MEDICA S.R.L. S. UNIPERSONALE	€ 368,00

95		50101080103 50101080105	n/2015 n/2015		AFFIDAMENTO FORNITURA VENTILATORI POLMONARI E MATERIALE DI CONSUMO A VARIE DITTE A FAVORE DI VARI ASSISTITI AVENTI DIRITTO DI QUESTA ASL	Affidamento Diretto		
95a	VIVISOL NAPOLI SRL	"	"	XD413153 3E	"	Affidamento Diretto	VIVISOL NAPOLI SRL	€ 17.256,70
95b	MEDICAIR SUD	"	"	XAC13153 3F	"	Affidamento Diretto	MEDICAIR SUD	€ 2.416,00
95c	EUBIOS SRL	"	"	X8413153 40	"	Affidamento Diretto	EUBIOS SRL	€ 5.607,00
95d	MAGALDI LIFE SRL	"	"	X5C13153 41	"	Affidamento Diretto	MAGALDI LIFE SRL	€ 11.199,99
95e	VITALAIRE ITALIA SPA	"	"	X3413153 42	"	Affidamento Diretto	VITALAIRE ITALIA SPA	€ 8.060,10
95f	COLOPLAST	"	"	X0C13153 43	"	Affidamento Diretto	COLOPLAST	€ 11.580,00
96	FRESENIUS MEDICAL CARE ITALIA SPA	50101090102	n/2015	X0113153 3D	AFFIDAMENTO FORNITURA MATERIALE PER DIALISI PERITONEALE OCCORRENTE AGLI ASSISTITI S.G. DS 51 E D.G.L. DS 53	Affidamento Diretto	FRESENIUS MEDICAL CARE ITALIA SPA	€ 28.332,36
96	FRESENIUS MEDICAL CARE ITALIA SPA	50101090102	n/2015	X0113153 3D	AFFIDAMENTO FORNITURA MATERIALE PER DIALISI PERITONEALE OCCORRENTE AGLI ASSISTITI S.G. DS 51 E D.G.L. DS 53	Affidamento Diretto	FRESENIUS MEDICAL CARE ITALIA SPA	€ 2.136,00
99	DIAPATH	50201151601	317/2015	X3B13153 2F	ACQUISTO TRAMITE RICHIESTA D'OFFERTA (RDO) N. 741476 SUL MERCATO ELETTRONICO DELLA PUBBLICA AMMINISTRAZIONE (MEPA) TRAMITE CONSIP S.P.A. PER LA FORNITURA DI N.03 CENTRALINE DI INCLUSIONE A PINZE RISCALDATE PER L'UOC DI ANATOMIA PATOLOGICA. (LOTTO UNICO)	Cottimo Fiduciario	DIAPATH	€ 39.000,00
100	Olivetti s.p.a.			61369367 CA	ADESIONE CONVENZIONE CONSIP "FOTOCOPIATRICI 23" PER NOLEGGIO DI N. 37 FOTOCOPIATRICI DI RETE MULTIFUNZIONE (STAMPANTI, FOTOCOPIATRICI, SCANNER) PER 60 MESI.	Adesione Convenzione	Olivetti s.p.a.	€ 241.047,60
101	ESAOTE spa	50101070104	208	55280589 C4	FORNITURA DI N.01 ECOGRAFO MULTIDISCIPLINARE PER LE ATTIVITA' DEL SERVIZIO DI RADIOLOGIA DEL P.O. NOLA A MEZZO COTTIMO FIDUCIARIO, AI SENSI DELL'ART. 125 DEL D.L.VO N.163/2006 E SS.M.II.	Cottimo Fiduciario	ESAOTE spa	€ 92.469,90
102	RIA SRL	50201151601	317/2015	XEC12A17 B9	PROCEDURA D'ACQUISTO TRAMITE RICHIESTA D'OFFERTA (RDO) N. 734486 SUL MERCATO ELETTRONICO DELLA PUBBLICA AMMINISTRAZIONE (MEPA) TRAMITE CONSIP S.P.A. PER LA FORNITURA DI MATERIALE INFORMATICO PER L'UOC DI ANATOMIA PATOLOGICA. (LOTTO UNICO)	Cottimo Fiduciario	RIA SRL	€ 1.250,50

103	EPPENDORF	50201151601	317/2015	XA712A17 C1	PROCEDURA D'ACQUISTO TRAMITE RICHIESTA D'OFFERTA (RDO) N. 735606 SUL MERCATO ELETTRONICO DELLA PUBBLICA AMMINISTRAZIONE (MEPA) TRAMITE CONSIP S.P.A. PER LA FORNITURA DI N.02 MICROPIPETTE E N. 12000 PUNTALI PER L'UOC DI ANATOMIA PATOLOGICA. (LOTTO UNICO)	Cottimo Fiduciario	EPPENDORF	€ 8.362,42
104	AHSI	50201151601	317/2015	X6313153 ZE	PROCEDURA D'ACQUISTO TRAMITE RICHIESTA D'OFFERTA (RDO) N. 741386 SUL MERCATO ELETTRONICO DELLA PUBBLICA AMMINISTRAZIONE (MEPA) TRAMITE CONSIP S.P.A. PER LA FORNITURA DI N.01 STAMPANTE PER VETRINI PER L'UOC DI ANATOMIA PATOLOGICA. (LOTTO UNICO)	Cottimo Fiduciario	AHSI	€ 12.071,90
105	C.A.M. HOSPITAL SRL	50201151601	317/2015	X3A12A17 CA	PROCEDURA D'ACQUISTO TRAMITE RICHIESTA D'OFFERTA (RDO) N. 741319 SUL MERCATO ELETTRONICO DELLA PUBBLICA AMMINISTRAZIONE (MEPA) TRAMITE CONSIP S.P.A. PER LA FORNITURA DI N.02 LAMPADE A LED PER L'UOC DI ANATOMIA PATOLOGICA. (LOTTO UNICO)	Cottimo Fiduciario	C.A.M. HOSPITAL SRL	€ 3.294,00
106	FUTURA HOSPITAL	50201151601	317/2015	X6212A17 C9	PROCEDURA D'ACQUISTO TRAMITE RICHIESTA D'OFFERTA (RDO) N. 741215 SUL MERCATO ELETTRONICO DELLA PUBBLICA AMMINISTRAZIONE (MEPA) TRAMITE CONSIP S.P.A. PER LA FORNITURA DI N.04 LETTINI E N.04 PARAVENTI PER L'UOC DI ANATOMIA PATOLOGICA. (LOTTO UNICO)	Cottimo Fiduciario	FUTURA HOSPITAL	€ 2.549,80
107	AHSI	50201151601	317/2015	XC412A17 BA	PROCEDURA D'ACQUISTO TRAMITE RICHIESTA D'OFFERTA (RDO) N. 734740 SUL MERCATO ELETTRONICO DELLA PUBBLICA AMMINISTRAZIONE (MEPA) TRAMITE CONSIP S.P.A. PER LA FORNITURA DI N.09 BANCHI LAVORO A PARETE PER L'UOC DI ANATOMIA PATOLOGICA. (LOTTO UNICO)	Cottimo Fiduciario	AHSI	€ 22.893,30
108	SOUL HEALTH SOLUTION SRL	501020201	n/2015	XAE12A17 AE	PROCEDURA D'ACQUISTO TRAMITE RICHIESTA D'OFFERTA (RDO) N. 728528 SUL MERCATO ELETTRONICO DELLA PUBBLICA AMMINISTRAZIONE (MEPA) TRAMITE CONSIP S.P.A. PER LA FORNITURA DI ARREDI SANITARI PER L'UOC DI RADIOLOGIA DEL P.O. BOSCORECASE. (LOTTO UNICO)	Cottimo Fiduciario	SOUL HEALTH SOLUTION SRL	€ 7.250,00
112	TELEFLEX MEDICAL	50101070101	44 Dip. Farm.	X8612A17 AF	PROCEDURA D'ACQUISTO TRAMITE RICHIESTA D'OFFERTA (RDO) N. 728638 SUL MERCATO ELETTRONICO DELLA PUBBLICA AMMINISTRAZIONE (MEPA) A MEZZO CONSIP S.P.A. PER LA FORNITURA DI MASCHERE TIPO FASTRACH (LOTTO UNICO) PER IL DIPARTIMENTO FARMACEUTICO DI QUESTA ASL	Cottimo Fiduciario	TELEFLEX MEDICAL	€ 536,80

116	Beckman Coulter				AGGIORNAMENTO TECNOLOGICO DI STRUMENTAZIONE ANALITICA PRESSO IL LABORATORIO DI PATOLOGIA CLINICA DEL P.O. DI NOLA	Presa D'Atto di Offerta	Beckman Coulter	
117		50101070101	n/2015	61358475 1F	ACQUISTO DI DISPOSITIVI MEDICI PER ELETTROFISIOLOGIA PER L'UOC DI CARDIOLOGIA-UTIC DEL P.O. NOLA.	Affidamento Diretto		
117a	ServiTech srl (Johnson & Johnson)	"	"	"	"	Affidamento Diretto	ServiTech srl (Johnson & Johnson)	€ 7.015,00
117b	Boston Scientific	"	"	"	"	Affidamento Diretto	Boston Scientific	€ 57.645,00
117c	Biotronic	"	"	"	"	Affidamento Diretto	Biotronic	€ 7.930,00
117d	ST. JUDE MEDICAL	"	"	"	"	Affidamento Diretto	ST. JUDE MEDICAL	€ 122.732,00
124	Movi Spa	50101080104	51/2015	XEA13153 4A	FORNITURA MICROINFUSORI E MATERIALE DI CONSUMO OCCORRENTE A VARI ASSISTITI AVENTI DIRITTO DI QUESTA ASL	Affidamento Diretto	Movi Spa	€ 38.304,00
125	Roche Diagnostic Spa	50101080104	51/2015	X1713153 49	FORNITURA MICROINFUSORI E MATERIALE DI CONSUMO OCCORRENTE A VARI ASSISTITI AVENTI DIRITTO DI QUESTA ASL	Affidamento Diretto	Roche Diagnostic Spa	€ 10.270,03
126	Medtronic Italia Spa	50101080104	51/2015	X3F13153 48	FORNITURA MICROINFUSORI E RELATIVO MATERIALE DI CONSUMO OCCORRENTE A VARI ASSISTITI AVENTI DIRITTO DI QUESTA ASL	Affidamento Diretto	Medtronic Italia Spa	€ 16.194,50
127		50101090102	n/2015		FORNITURA MATERIALE PER DIALISI PERITONEALE A FAVORE DI VARI ASSISTITI AVENTI DIRITTO DI QUESTA ASL.	Affidamento Diretto		
127a	EMODIAL	"	"	XB713153 45	"	Affidamento Diretto	EMODIAL	€ 864,00
127b	Svas Biosana	"	"	6145011F 7B	"	Affidamento Diretto	Svas Biosana	€ 43.320,80
127c	FRESENIUS MEDICAL CARE ITALIA SPA	"	"	X8F13153 46	"	Affidamento Diretto	FRESENIUS MEDICAL CARE ITALIA SPA	€ 841,80
128	ATI Pubblica assistenza Figrea Onlus/Confraternita Misericordia di Caivano	50201141001	n/2015	6151405B FB	PROROGA SERVIZIO TRASPORTO INFERMI (118) IN EMERGENZA, PER LA DURATA DI MESI SEI, A DECORRERE DAL 01/02/2015 AL 31/07/2015, ALL'ATI PUBBLICA ASSISTENZA FLEGREA ONLUS NAPOLI/CONFRATERNITA MISERICORDIA DI CAIVANO	Affidamento Diretto	ATI Pubblica assistenza Figrea Onlus/Confraternita Misericordia di Caivano	€ 1.008.000,00
129		50101080105	n/2015		FORNITURA VENTILATORI POLMONARI E MATERIALE DI CONSUMO A FAVORE DI VARI ASSISTITI AVENTI DIRITTO DI QUESTA ASL	Affidamento Diretto		
129a	MAGALDI LIFE SRL	"	"	XC213153 4B	"	Affidamento Diretto	MAGALDI LIFE SRL	€ 347,02
129b	VITALAIRE ITALIA SPA	"	"	X9A13153 4C	"	Affidamento Diretto	VITALAIRE ITALIA SPA	€ 8.848,60
129c	MEDICAIR SUD	"	"	X7213153 4D	"	Affidamento Diretto	MEDICAIR SUD	€ 9.287,80

129d	LINDE MEDICALE	"	"	X4A13153 4E	"	Affidamento Diretto	LINDE MEDICALE	€ 13.064,00
129e	VIVISOL	"	"	X2213153 4F	"	Affidamento Diretto	VIVISOL	€ 4.202,75
130	MONICO SPA	50101010101	23/2015	XF513153 50	FORNITURA FABBISOGNO PRESUNTO DI SODIO CITRATO 3,8% FIALE DA 10ML	Affidamento Diretto	MONICO SPA	€ 582,00
131		manca	manca		PROROGA SERVIZIO DI DISINFESTAZIONE, DISINFEZIONE E DERATTIZZAZIONE SU TUTTO IL TERRITORIO DELL'ASL NAPOLI 3 SUD	Affidamento Diretto		
131a	ATI SIGECO s.r.l./UNICED s.r.l., capofila SIGECO s.r.l.	"	"	61536611 B4	"	Affidamento Diretto	ATI SIGECO s.r.l./UNICED s.r.l., capofila SIGECO s.r.l.	€ 298.437,50
131b	(ATI SIGECO s.r.l./ D'ORTA SPA/EUROCH IMICA s.a.s/ DERAT SUD s.a.s -, capofila SIGECO s.r.l.	"	"	61536622 87	"	Affidamento Diretto	(ATI SIGECO s.r.l./ D'ORTA SPA/EUROCH IMICA s.a.s/ DERAT SUD s.a.s -, capofila SIGECO s.r.l.	€ 337.970,00
131c	ATI SIGECO s.r.l./ D'ORTA SPA/ EUROCHIMIC A s.a.s/ DERAT SUD s.a.s -, capofila SIGECO s.r.l.	"	"	X7D13153 53	"	Affidamento Diretto	ATI SIGECO s.r.l./ D'ORTA SPA/ EUROCHIMIC A s.a.s/ DERAT SUD s.a.s -, capofila SIGECO s.r.l.	€ 20.530,00
142	Medtronic Italia Spa	50101080104	51/2015	X5513153 54	FORNITURA MICROINFUSORI E RELATIVO MATERIALE DI CONSUMO OCCORRENTE AGLI ASSISTITI AVENTI DIRITTO DI QUESTA ASL	Affidamento Diretto	Medtronic Italia Spa	€ 13.956,96
143	Movi Spa	50101080104	51/2015	X2D13153 55	FORNITURA MICROINFUSORI E MATERIALE DI CONSUMO OCCORRENTE A VARI ASSISTITI AVENTI DIRITTO DI QUESTA ASL	Affidamento Diretto	Movi Spa	€ 36.604,80
144		50101090102	n/2015		FORNITURA MATERIALE PER DIALISI PERITONEALE A FAVORE DI VARI ASSISTITI AVENTI DIRITTO DI QUESTA ASL	Affidamento Diretto		
144a	SVAS BIOSANA	"	"	61599296 37	"	Affidamento Diretto	SVAS BIOSANA	€ 55.303,34
144b	EMODIAL	"	"	X0513153 56	"	Affidamento Diretto	EMODIAL	€ 840,60
144c	FRESENIUS MEDICAL CARE ITALIA SPA	"	"	XD813153 57	"	Affidamento Diretto	FRESENIUS MEDICAL CARE ITALIA SPA	€ 1.357,40
145	ITAL TBS TELEMATIC & BIOMEDICAL SERVICES S.P.A.	50101070101	44 Dip. Farm.	X2F12A17 C4	PROCEDURA D'ACQUISTO TRAMITE RICHIESTA D'OFFERTA (RDO) N. 737581 SUL MERCATO ELETTRONICO DELLA PUBBLICA AMMINISTRAZIONE (MEPA) TRAMITE CONSP S.P.A. PER LA FORNITURA DI N.15 BATTERIE DEFIBRILLATORI. (LOTTO UNICO)	Cottimo Fiduciario	ITAL TBS TELEMATIC & BIOMEDICAL SERVICES S.P.A.	€ 3.120,00

146	EMME GROUP PROJECT ELETTROMEDICALI S.A.S. DI SILVESTRI ANNA E C.	50101070101	44 Dip. Farm.	X5E12A17 B0	PROCEDURA D'ACQUISTO TRAMITE RICHIESTA D'OFFERTA (RDO) N. 728703 SUL MERCATO ELETTRONICO DELLA PUBBLICA AMMINISTRAZIONE (MEPA) TRAMITE CONSIP S.P.A. PER LA FORNITURA DI N.60000 ABBASSALINGUA. (LOTTO UNICO)	Cottimo Fiduciario	EMME GROUP PROJECT ELETTROMEDICALI S.A.S. DI SILVESTRI ANNA E C.	€ 738,00
147	FARMAC-ZABBAN	50101070101	44 Dip. Farm.	X7F12A17 C2	PROCEDURA D'ACQUISTO TRAMITE RICHIESTA D'OFFERTA (RDO) N. 736020 SUL MERCATO ELETTRONICO DELLA PUBBLICA AMMINISTRAZIONE (MEPA) TRAMITE CONSIP S.P.A. PER LA FORNITURA DI N.3180 GARZE STERILI IN TNT PER IL PAZIENTE C.F. (LOTTO UNICO)	Cottimo Fiduciario	FARMAC-ZABBAN	€ 196,21
149		50101080105 50101080103	n/2015 n/2015		"	Affidamento Diretto		
149	VIVISOL	"	"	X6013153 5A	"	Affidamento Diretto	VIVISOL	€ 127,05
149	MAGALDI LIFE SRL	"	"	X3813153 5B	"	Affidamento Diretto	MAGALDI LIFE SRL	€ 6.033,56
149	MEDICAIR SUD	"	"	X1013153 5C	"	Affidamento Diretto	MEDICAIR SUD	€ 10.867,04
149	EUBIOS	"	"	XE313153 5D	"	Affidamento Diretto	EUBIOS	€ 4.607,00
149	VITALAIRE ITALIA SPA	"	"	X8B13153 5E	"	Affidamento Diretto	VITALAIRE ITALIA SPA	€ 1.747,54
149	AZ HOSPITAL	"	"	X9313153 5F	"	Affidamento Diretto	AZ HOSPITAL	€ 2.769,84
149	SEDA	"	"	XEC137A8 7C	"	Affidamento Diretto	SEDA	€ 4.153,77
149	MINELLI	"	"	XC4137A8 7D	"	Affidamento Diretto	MINELLI	€ 232,00
149	TELEFLEX	"	"	X9C137A8 7E	"	Affidamento Diretto	TELEFLEX	€ 449,16
150	Medtronic Italia Spa	50101080104	51/2015	X8813153 59	FORNITURA MICROINFUSORI E RELATIVO MATERIALE DI CONSUMO OCCORRENTE AGLI ASSISTITI AVENTI DIRITTO DI QUESTA ASL	Affidamento Diretto	Medtronic Italia Spa	€ 1.662,60
151	ROCHE DIAGNOSTIC SPA	50101080104	51/2015	XB013153 58	FORNITURA MICROINFUSORI E MATERIALE DI CONSUMO OCCORRENTE A VARI ASSISTITI AVENTI DIRITTO DI QUESTA ASL	Affidamento Diretto	ROCHE DIAGNOSTIC SPA	€ 9.172,20
155	EXACTA+OPT ECH LABCENTER	50201151601	317/2015	X2913153 3C	PROCEDURA D'ACQUISTO TRAMITE RICHIESTA D'OFFERTA (RDO) N. 747876 SUL MERCATO ELETTRONICO DELLA PUBBLICA AMMINISTRAZIONE (MEPA) TRAMITE CONSIP S.P.A. PER LA FORNITURA DI N.01 BILANCIA ANALITICA E N. 500 NAVETTE PER PESATA PER L'UOC DI ANATOMIA PATOLOGICA. (LOTTO UNICO)	Cottimo Fiduciario	EXACTA+OPT ECH LABCENTER	€ 889,00

156	Ellegi Medical Optics s.r.l.	50101070104	47/aaaa	61701064 8B	ACQUISTO DI N.03 AUTOREFRATTOMETRI/CHERATOMETRI/TONOMETRI E N.03 BIOMETRI PER LE OCULISTICHE DEGLI OO.RR. AREA STABIESE, SORRENTINA E VESUVIANA	Affidamento Diretto	Ellegi Medical Optics s.r.l.	€ 108.540,00
165	Medtronic Italia Spa	50101080104	51/2015	XCF137AB 83	FORNITURA MICROINFUSORI E RELATIVO MATERIALE DI CONSUMO OCCORRENTE AGLI ASSISTITI AVENTI DIRITTO DI QUESTA ASL	Affidamento Diretto	Medtronic Italia Spa	€ 7.873,93
166	ROCHE DIAGNOSTIC SPA	50101080104	51/2015	XF7137AB 82	FORNITURA MICROINFUSORI E MATERIALE DI CONSUMO OCCORRENTE A VARI ASSISTITI AVENTI DIRITTO DI QUESTA ASL	Affidamento Diretto	ROCHE DIAGNOSTIC SPA	€ 4.435,74
167	Movi Spa	50101080104	51/2015	61728258 54	FORNITURA MICROINFUSORI E MATERIALE DI CONSUMO OCCORRENTE A VARI ASSISTITI AVENTI DIRITTO DI QUESTA ASL	Affidamento Diretto	Movi Spa	€ 49.718,40
172	Svas Biosana	50101010101	23/2015	X62137AB 8C	ACQUISTO FARMACO FUROSEMIDE 20 MG.	Affidamento Diretto	Svas Biosana	€ 17.056,00
173	Britol-Myers Squibb S.r.l.	50101010101	23/2015	XES137AB 8F	ACQUISTO FARMACO PARACETAMOLO 1000MG..	Affidamento Diretto	Britol-Myers Squibb S.r.l.	€ 1.820,00
174	Mylan S.p.a.	50101010102	24/2015	X3A137AB 8D	ACQUISTO FARMACO CEFTRIAXONE 2G FL EV.	Affidamento Diretto	Mylan S.p.a.	€ 7.280,00
175	Medac Pharma s.r.l.	50101010103	25/2015	X12137AB 8E	ACQUISTO FARMACO TEMOZOLOMIDE 140 MG.	Affidamento Diretto	Medac Pharma s.r.l.	€ 5.880,00
176	Fresenius Kabi Italia	50101010102	24/2015	X74137AB 7F	ACQUISTO FARMACO FLUMAZENIL 0,1 MG.5 ML	Affidamento Diretto	Fresenius Kabi Italia	€ 24.400,00
177	Printer Group Italia	50201151601	492/2014	X6713153 47	STAMPA LOCANDINE E BROCHURE NELL'AMBITO DEL PROGETTO "SOCIAL NET SKILLS".	Affidamento Diretto	Printer Group Italia	€ 245,00
178	Team Sistem C&D srl	501020101	4/2015	X7F137AB 85	ACQUISTO ED INSTALLAZIONE PROGRAMMA "PROCESSO TELEMATICO" PER IL SERVIZIO AA.LL. DI QUESTA AZIENDA.	Affidamento Diretto	Team Sistem C&D srl	€ 1.464,00
179		50101080105	n/2015		FORNITURA VENTILATORI POLMONARI E MATERIALE DI CONSUMO A FAVORE DI VARI ASSISTITI AVENTI DIRITTO DI QUESTA ASL	Affidamento Diretto		
179a	VIVISOL	"	"	X57137AB 86	"	Affidamento Diretto	VIVISOL	€ 32.500,00
179b	MAGALDI LIFE SRL	"	"	XDA137AB 89	"	Affidamento Diretto	MAGALDI LIFE SRL	€ 4.000,66
179c	MEDICAIR SUD	"	"	X2F137AB 87	"	Affidamento Diretto	MEDICAIR SUD	€ 24.749,93
179d	EUBIOS	"	"	X07137AB 88	"	Affidamento Diretto	EUBIOS	€ 0,00
179e	VITALAIRE ITALIA SPA	"	"	XB2137AB 8A	"	Affidamento Diretto	VITALAIRE ITALIA SPA	€ 4.604,00
179f	COLOPLAST	"	"	X8A137AB 8B	"	Affidamento Diretto	COLOPLAST	€ 8.232,00
180	YPSOMED ITALIA srl	50101080104	124/2011	XA7137AB 84	FORNITURA MICROINFUSORI E MATERIALE DI CONSUMO OCCORRENTE A VARI ASSISTITI AVENTI DIRITTO DI QUESTA ASL	Affidamento Diretto	YPSOMED ITALIA srl	€ 5.991,00

182	Aelle Surgery srl	50101070101	44/DIF	6178455E 58	ACQUISTO DI MATERIALE OCULISTICO ESCLUSIVO BAUSH & LOMB PER L'UOC DI OCULISTICA DEL P.O. S.LEONARDO (OO.RR. AREA STABIESE).	Affidamento Diretto	Aelle Surgery srl	€ 41.884,00
183	Medtronic Italia Spa	50101080104	51/2015	X6D137AB 92	FORNITURA MICROINFUSORI E RELATIVO MATERIALE DI CONSUMO OCCORRENTE AGLI ASSISTITI AVENTI DIRITTO DI QUESTA ASL	Affidamento Diretto	Medtronic Italia Spa	€ 7.103,41
184	BC TRADE srl	50101080104	124/2011	X95137AB 91	FORNITURA MICROINFUSORI E RELATIVO MATERIALE DI CONSUMO OCCORRENTE AGLI ASSISTITI AVENTI DIRITTO DI QUESTA ASL	Affidamento Diretto	BC TRADE srl	€ 6.048,00
185	Movi Spa	50101080104	124/2014	XBD137AB 90	FORNITURA MICROINFUSORI E MATERIALE DI CONSUMO OCCORRENTE A VARI ASSISTITI AVENTI DIRITTO DI QUESTA ASL	Affidamento Diretto	Movi Spa	€ 9.292,80
186	A.C.E.F.	50101010101	23/2015	XC8137AB 96	ACQUISTO COLESTEROLO PURO PER L'ASSISTITA C.C.	Affidamento Diretto	A.C.E.F.	€ 610,00
191	BENEFIS S.R.L.	50101070101	44 Dip. Farm.	XF209D4D 59	PROCEDURA D'ACQUISTO TRAMITE RICHIESTA D'OFFERTA (RDO) N. 216724 SUL MERCATO ELETTRONICO DELLA PUBBLICA AMMINISTRAZIONE (MEPA) TRAMITE CONSIP S.P.A. PER LA FORNITURA DI DEFLUSSORI (LOTTO UNICO)	Cottimo Fiduciario	BENEFIS S.R.L.	€ 18.600,00
192	FIAB	50101070101	44 Dip. Farm.	XCB12A17 A7	PROCEDURA D'ACQUISTO TRAMITE RICHIESTA D'OFFERTA (RDO) N. 725148 SUL MERCATO ELETTRONICO DELLA PUBBLICA AMMINISTRAZIONE (MEPA) TRAMITE CONSIP S.P.A. PER LA FORNITURA DI N.800 PLACCHE MONOUSO PER ELETTROBISTURI. (LOTTO UNICO)	Cottimo Fiduciario	FIAB	€ 552,00
193	MENDEL	50101070104	47/aaaa	XF0137AB 95	ACQUISTO DI STRUMENTARIO CHIRURGICO PER L'UOC DI OSTETRICIA E GINECOLOGIA DEL P.O. VICO EQUENSE (OO.RR. AREA SORRENTINA).	Affidamento Diretto	MENDEL	€ 5.693,59
196	Sanofi S.p.a.	50101010102	24/2015	XA513153 52	ACQUISTO FARMACO ESCLUSIVO ZALTRAP EV FL 200MG	Affidamento Diretto	Sanofi S.p.a.	€ 9.097,20
197	Astellas Pharma S.p.a.	50101010102	24/2015	XA0137AB 97	ACQUISTO FARMACO ESCLUSIVO XTANDI CPR	Affidamento Diretto	Astellas Pharma S.p.a.	€ 29.420,28
198	Ibisquis s.r.l.	50101010101	23/2015	XCD13153 51	ACQUISTO FARMACO ESCLUSIVO TROBAMICINA FIALE 150 MG.	Affidamento Diretto	Ibisquis s.r.l.	€ 1.800,00
199	Aelle Surgery srl	50101070101	44/DIF	X5B137AB 9F	ACQUISTO DI MATERIALE OCULISTICO ESCLUSIVO BAUSH & LOMB PER L'UO DINOCULISTICA DEGLI OO.RR. AREA VESUVIANA..	Affidamento Diretto	Aelle Surgery srl	€ 25.213,00
200	Malesci S.p.a	50101010102	24/2015	X83137AB 9E	ACQUISTO FARMACO CLARITROMICINA 500 MG.	Affidamento Diretto	Malesci S.p.a	€ 19.015,13
201	VIVISOL NAPOLI SRL			X00137AB 9B	RETTIFICA DETERMINAZIONE DIRIGENZIALE N. 179 DEL 16/03/2015	Affidamento Diretto	VIVISOL NAPOLI SRL	€ 3.000,00
202	Medtronic Italia Spa	50101080104	51/2015	X28137AB 9A	AFFIDAMENTO FORNITURA MICROINFUSORI E RELATIVO MATERIALE DI CONSUMO OCCORRENTE AGLI ASSISTITI AVENTI DIRITTO DI QUESTA ASL	Affidamento Diretto	Medtronic Italia Spa	€ 7.759,80

203	YPSOMED ITALIA SRL	50101080104	51/2015	XD3137AB 9C	FORNITURA MICROINFUSORI E MATERIALE DI CONSUMO OCCORRENTE A VARI ASSISTITI AVENTI DIRITTO DI QUESTA ASL	Affidamento Diretto	YPSOMED ITALIA SRL	€ 7.776,00
204	ROCHE DIAGNOSTIC SPA	50101080104	51/2015	X78137AB 98	FORNITURA MICROINFUSORI E MATERIALE DI CONSUMO OCCORRENTE A VARI ASSISTITI AVENTI DIRITTO DI QUESTA ASL	Affidamento Diretto	ROCHE DIAGNOSTIC SPA	€ 10.540,63
205	MOVI SPA	50101080104	51/2015	X50137AB 99	FORNITURA MICROINFUSORI E MATERIALE DI CONSUMO OCCORRENTE A VARI ASSISTITI AVENTI DIRITTO DI QUESTA ASL	Affidamento Diretto	MOVI SPA	€ 15.561,60
206	Medtronic Italia Spa	50101080104	51/2015	X66137AB A5	FORNITURA MICROINFUSORI E RELATIVO MATERIALE DI CONSUMO OCCORRENTI AGLI ASSISTITI AVENTI DIRITTO DI QUESTA ASL	Affidamento Diretto	Medtronic Italia Spa	€ 27.465,29
207	Medl. Com sas	50101040104	38/Dip. Farm	X99137AB AA	PROCEDURA D'ACQUISTO PER LA FORNITURA DI DISINFETTANTE "EVOLYSE" PER LE UOC DI ANESTESIA E RIANIMAZIONE DEGLI OO.RR. AREA STABIESE E NOLANA DI QUESTA ASL	Affidamento Diretto		€ 34.800,00
208	ID SOLUTIONS	50201151601	317/2015	X24137AB 81	PROCEDURA D'ACQUISTO TRAMITE RICHIESTA D'OFFERTA (RDO) N. 769485 SUL MERCATO ELETTRONICO DELLA PUBBLICA AMMINISTRAZIONE (MEPA) TRAMITE CONSIP S.P.A. PER LA FORNITURA DI STAMPANTI/ETICHETTATRICI TERMICHE + CONSUMABILI PER L'UOC DI ANATOMIA PATOLOGICA. (LOTTO UNICO)	Cottimo Fiduciario	ID SOLUTIONS	€ 8.625,00
209	SMITHS MEDICAL ITALIA	50101070101	44/2015	XD20F364 86	PROCEDURA D'ACQUISTO TRAMITE RICHIESTA D'OFFERTA (RDO) N. 506588 SUL MERCATO ELETTRONICO DELLA PUBBLICA AMMINISTRAZIONE (MEPA) A MEZZO CONSIP S.P.A. PER LA FORNITURA DI AGHI TIPO GRIPPER (LOTTO UNICO) PER IL DIPARTIMENTO FARMACEUTICO DI QUESTA ASL.	Cottimo Fiduciario	SMITHS MEDICAL ITALIA	€ 3.400,00
210		50101090102	n/2015		FORNITURA MATERIALE PER DIALISI PERITONEALE A VARIE DITTE A FAVORE DI VARI ASSISTITI AVENTI DIRITTO DI QUESTA ASL	Affidamento Diretto		
210a	FRESENIUS MEDICAL CARE ITALIA SPA	"	"	XE9137AB A8	"	Affidamento Diretto	FRESENIUS MEDICAL CARE ITALIA SPA	€ 31.953,39
210b	SVAS BIOSANA	"	"	X16137AB A7	"	Affidamento Diretto	SVAS BIOSANA	€ 37.060,00
210c	EMODIAL	"	"	X3E137AB A6	"	Affidamento Diretto	EMODIAL	€ 1.115,00
211	Roche Diagnostics SpA	50101050101	214/2015	XC1137AB A9	ACQUISTO REAGENTI PER DOSAGGIO CALCITONINA	Affidamento Diretto	Roche Diagnostics SpA	€ 4.420,50

212	AIESI HOSPITAL SERVICE			X4C137AB 80	PROCEDURA D'ACQUISTO TRAMITE RICHIESTA D'OFFERTA (RDO) N. 768512 SUL MERCATO ELETTRONICO DELLA PUBBLICA AMMINISTRAZIONE (MEPA) A MEZZO CONSIP S.P.A. PER LA FORNITURA DI TERMOMETRI CLINICI (LOTTO UNICO) PER IL DIPARTIMENTO FARMACEUTICO DI QUESTA ASL.	Cottimo Fiduciario	AIESI HOSPITAL SERVICE	€ 5.846,00
213	Ibisqus s.r.l	50101010103	25/2015	X6113F66 D8	ACQUISTO FARMACO CIPROFLOXACINA 500 MG.	Affidamento Diretto	Ibisqus s.r.l	€ 5.166,77
214	Piam Farmaceutici	50101010101	25/2015	X3913F66 D9	ACQUISTO FARMACO LEVOFLOXACINA 500 MG. DITTA PIAM FARMACEUTICI	Affidamento Diretto	Piam Farmaceutici	€ 5.600,00
216	Bemar Italia srl	50101070104 C/C 2016 C/C 2017 C/C 2018	47/2015 nn/2016 nn/2017 nn/2018	62076635 8F	NOLEGGIO DI N.10 SISTEMI ANTIDECUBITO KAP MEDICAL CON ASSISTENZA FULL-RISK PER 36 MESI PER L'UOC DI ORTOPEDIA DEL P.O. NOLA.	Affidamento Diretto	Bemar Italia srl	€ 46.000,00
218	ROCHE DIAGNOSTIC SPA	50101080104	51/2015	X8913F66 D7	FORNITURA MICROINFUSORI E MATERIALE DI CONSUMO OCCORRENTE A VARI ASSISTITI AVENTI DIRITTO DI QUESTA ASL	Affidamento Diretto	ROCHE DIAGNOSTIC SPA	€ 3.077,33
219		50101080104	51/2015	XB113F66 D6	FORNITURA MICROINFUSORI E RELATIVO MATERIALE DI CONSUMO OCCORRENTE AGLI ASSISTITI AVENTI DIRITTO DI QUESTA ASL	Affidamento Diretto		
219a	Medtronic Italia Spa	"	"	"	"	Affidamento Diretto	Medtronic Italia Spa	€ 647,36
219b	Medtronic Italia Spa	"	"	"	"	Affidamento Diretto	Medtronic Italia Spa	€ 51,39
220	MOVI SPA	50101080104	51/2015	XD913F66 D5	FORNITURA MICROINFUSORI E MATERIALE DI CONSUMO OCCORRENTE A VARI ASSISTITI AVENTI DIRITTO DI QUESTA ASL	Affidamento Diretto	MOVI SPA	€ 15.628,80
221	MOVI SPA	50101080104	51/2015	X6113F66 D8	FORNITURA MICROINFUSORI E MATERIALE DI CONSUMO OCCORRENTE A VARI ASSISTITI AVENTI DIRITTO DI QUESTA ASL	Affidamento Diretto	MOVI SPA	€ 31.968,00
222	CBS di Donnarumma Ferdinando	50201151601	n/aaaa	XB6137AB A3	PROCEDURA D'ACQUISTO PER LA FORNITURA DI ARREDI PER IL PRONTO SOCCORSO DEL P.O. VICO EQUENSE (OO.RR. AREA SORRENTINA).	Affidamento Diretto	CBS di Donnarumma Ferdinando	€ 7.463,00
243	TOP STORE DISTRIBUZION I S.R.L.	50102050102	194/2015	XAB137AB 9D	PROCEDURA D'ACQUISTO TRAMITE RICHIESTA D'OFFERTA (RDO) N. 784347 SUL MERCATO ELETTRONICO DELLA PUBBLICA AMMINISTRAZIONE (MEPA) A MEZZO CONSIP S.P.A. PER LA FORNITURA DI SALE IN PASTICCHE PER ADDOLCITORE ACQUA (LOTTO UNICO) PER GLI OO.RR. AREA NOLANA DI QUESTA ASL.	Cottimo Fiduciario	TOP STORE DISTRIBUZION I S.R.L.	€ 5.368,00
248	Marsa Medical	C/C	508/aaaa	X2013F66 F9	ACQUISTO MEDICAZIONI AVANZATE ESCLUSIVE	Affidamento Diretto	Marsa Medical	€ 9.234,50

249	MEDIFOR S.R.L.	50101070104	47/2015	X8E137AB A4	PROCEDURA D'ACQUISTO TRAMITE RICHIESTA D'OFFERTA (RDO) N. 787996 SUL MERCATO ELETTRONICO DELLA PUBBLICA AMMINISTRAZIONE (MEPA) A MEZZO CONSIP S.P.A. PER LA FORNITURA DI DPI ANTI RX (LOTTO UNICO) PER L'UOC DI CARDIOLOGIA DEGLI OO.RR. AREA NOLANA DI QUESTA ASL.	Cottimo Fiduciario	MEDIFOR S.R.L.	€ 17.055,60
250	BETATEX	50101070101	44/2015 Dip. Farm.	X5312A17 AA	PROCEDURA D'ACQUISTO TRAMITE RICHIESTA D'OFFERTA (RDO) N. 727612 SUL MERCATO ELETTRONICO DELLA PUBBLICA AMMINISTRAZIONE (MEPA) A MEZZO CONSIP S.P.A. PER LA FORNITURA DI N.100 KIT PICCOLA CHIRURGIA (LOTTO UNICO) PER IL DIPARTIMENTO FARMACEUTICO DI QUESTA ASL.	Cottimo Fiduciario	BETATEX	€ 753,96
251	Line System Automation	501020201	2/2015	X1C13F66 E0	ACQUISTO, PER IL TRAMITE ME.PA./CONSIP, DI N.01 SEDIA THATSIT BALANS.	Affidamento Diretto	Line System Automation	€ 978,00
252	ITAL TBS TELEMATIC & BIOMEDICAL SERVICES S.P.A.			X49137AB AC	ACQUISTO TRAMITE RICHIESTA D'OFFERTA (RDO) N. 795888 SUL MERCATO ELETTRONICO DELLA PUBBLICA AMMINISTRAZIONE (MEPA) A MEZZO CONSIP S.P.A. PER LA FORNITURA DI N.60 LAMPADE PER FOTOTERAPIA (LOTTO UNICO) PER IL PAZIENTE F.M. DEL DISTRETTO SANITARIO N.57 DI QUESTA ASL.	Cottimo Fiduciario	ITAL TBS TELEMATIC & BIOMEDICAL SERVICES S.P.A.	€ 428,40
258	YPSOMED ITALIA srl	50101080104	51/2015	X2713F66 E6	FORNITURA MICROINFUSORI E MATERIALE DI CONSUMO OCCORRENTE ALL'ASSISTITO G.C. AFFERENTE IL DISTRETTO SANITARIO N° 51	Affidamento Diretto	YPSOMED ITALIA srl	€ 7.776,00
260	FRESENIUS MEDICAL CARE ITALIA SPA	50101090102	n/2015	XC713F66 E2	FORNITURA MATERIALE PER DIALISI PERITONEALE A FAVORE DELL'ASSISTITO F.L. AFFERENTE IL DISTRETTO SANITARIO N° 49	Affidamento Diretto	FRESENIUS MEDICAL CARE ITALIA SPA	€ 7.326,98
261		50101030101	14/2014		ACQUISTO DI PRODOTTI DIETETICI ESCLUSIVI DR. SCHAR -MEVALIA.	Affidamento Diretto		
261a	Dr.SCHAR SPA	"	"	XEF13F66E 1	"	Affidamento Diretto	Dr.SCHAR SPA	€ 955,20
261b	Dr.SCHAR SPA	"	"	XEF13F66E 1	"	Affidamento Diretto	Dr.SCHAR SPA	€ 6.091,60
262	ROCHE DIAGNOSTIC SPA	50101080104	51/2015	X4F13F66 E5	FORNITURA MATERIALE DI CONSUMO PER MICROINFUSORE A FAVORE DELL'ASSISTITO C.C.C. AFFERENTE IL DISTRETTO SANITARIO N° 58	Affidamento Diretto	ROCHE DIAGNOSTIC SPA	€ 727,96
263	Movi Spa	50101080104	51/2015	6214209F 7A	FORNITURA MICROINFUSORI E MATERIALE DI CONSUMO OCCORRENTE A VARI ASSISTITI AVENTI DIRITTO DI QUESTA ASL	Affidamento Diretto	Movi Spa	€ 46.627,20
264	Medtronic Italia Spa	50101080104	51/2015	X7713F66 E4	FORNITURA DI MICROINFUSORI E RELATIVO MATERIALE DI CONSUMO OCCORRENTE AGLI ASSISTITI AVENTI DIRITTO DI QUESTA ASL	Affidamento Diretto	Medtronic Italia Spa	€ 6.608,60

265	BC TRADE SRL	50101080104	51/2015	X9F13F66 E3	FORNITURA MICROINFUSORI E RELATIVO MATERIALE DI CONSUMO OCCORRENTE AGLI ASSISTITI AVENTI DIRITTO DI QUESTA ASL	Affidamento Diretto	BC TRADE SRL	€ 6.048,00
270	KPMG ADVISORY SPA	2 502020270	362	XCB13F66 FB	AFFIDAMENTO SERVIZIO SUPPORTO PER LA REGOLARIZZAZIONE CARTE CONTABILMEDIANTE PROCEDURA DI COTTIMO FIDUCIARIO	Cottimo Fiduciario	KPMG Advisory Spa	€ 32.397,00
271	MEDA PHARMA S.P.A	50101010101	23/2015	X9413F66 DD	ACQUISTO FARMACO MAGNOSOL 36 CONF. 720 BUSTE	Affidamento Diretto	MEDA PHARMA S.P.A	€ 156,51
272	Roche	50101010102	24/2015	X6C13F66 DE	ACQUISTO FARMACO ESCLUSIVO ROACTEMRA FL SOTTOCUTE 1623 MG.	Affidamento Diretto	Roche	€ 3.007,20
273	Actellon Pharmaceuti cals Italia srl	50101010103	25/2015	XF313F66F A	ACQUISTO FARMACO ESCLUSIVO OPSUMIT	Affidamento Diretto	Actellon Pharmaceutic als Italia srl	€ 2.392,02
282	Medicair Sud	50101080105	n/2015	X2B13F66 FF	AFFIDAMENTO FORNITURA VENTILATORI POLMONARI E MATERIALE DI CONSUMO A FAVORE DI VARI ASSISTITI AVENTI DIRITTO DI QUESTA ASL	Affidamento Diretto	Medicair Sud	€ 11.139,52
283	YPSOMED ITALIA S.R.L.	50101080104	51/2015	X0313F67 00	FORNITURA MICROINFUSORI E MATERIALE DI CONSUMO OCCORRENTE A VARI ASSISTITI AVENTI DIRITTO DI QUESTA ASL	Affidamento Diretto	YPSOMED ITALIA S.R.L.	€ 12.696,00
284	HOLLISTER SPA.	50101080103	n/2015	XA313F66 FC	FORNITURA DI CONDOM SISTEMA DI RACCOLTA URINE PER VARI ASSISTITI AFFERENTI A QUESTA ASL	Affidamento Diretto	HOLLISTER SPA.	€ 4.406,40
296	Medix Italia srl	50101050101	39/aaaa	XB81432B 8B	ACQUISTO DI TEST DI BOWIE DICK PER AUTOCLAVE	Affidamento Diretto	Medix Italia srl	€ 8.592,00
297	Abbott srl	50101070101	44/2015	62309696 47	ACQUISTO DI N.60 "STENT CORONARICI BIOASSORBIBILI" PER L'UOC DI CARDIOLOGIA DEGLI OO.RR. AREA NOLANA DI QUESTA ASL.	Affidamento Diretto	Abbott srl	€ 53.400,00
298	IMED srl	50101070101	44/2015	XC31432B 91	ACQUISTO DI DISPOSITIVI PER INIETTORI EMODINAMICA PER IL DIPARTIMENTO FARMACEUTICO DI QUESTA ASL.	Affidamento Diretto	IMED srl	€ 32.000,00
299					RETTIFICA DETERMINA DIRIGENZIALE N° 287 DEL 22/04/2015	Rettifica		
300	Sigma Tau	50101010101	23/2015	X4B1432B 94	PRESA D'ATTO ACQUISTO FARMACO OMEGA 3 POLIENOICI DITTA SIGMA TAU	Affidamento Diretto	Sigma Tau	€ 4.508,91
301		50101080103	n/2015		FORNITURA DI MATERIALE EXTRATARIFFARIO A FAVORE DI VARI ASSISTITI AVENTI DIRITTO DI QUESTA ASL.	Affidamento Diretto		
301a	COLOPLAST	"	"	X8S1432B 86	"	Affidamento Diretto	COLOPLAST	€ 11.580,00
301b	AZ HOSPITAL	"	"	X5D1432B 87	"	Affidamento Diretto	AZ HOSPITAL	€ 9.916,00
302	Cosmed srl	50101070101	44	XA61432B 98	ACQUISTO DI FILTRI ANTIBATTERICI PRESSO LA SOC. COSMED SRL.	Affidamento Diretto	Cosmed srl	€ 2.109,38

303	AIR LIQUIDE MEDICAL SYSTEMS	50101070101	44/2015	XA312A17 A8	PROCEDURA D'ACQUISTO TRAMITE RICHIESTA D'OFFERTA (RDO) N. 725187 SUL MERCATO ELETTRONICO DELLA PUBBLICA AMMINISTRAZIONE (MEPA) A MEZZO CONSIP S.P.A. PER LA FORNITURA DI CANNULE OROFARINGEE DI GUEDEL (LOTTO UNICO).	Cottimo Fiduciario	AIR LIQUIDE MEDICAL SYSTEMS	€ 735,30
304	HENRY SCHEIN KRUGG	50101070101	44/2015	X6511FDC C8	PROCEDURA D'ACQUISTO TRAMITE RICHIESTA D'OFFERTA (RDO) N. 718291 SUL MERCATO ELETTRONICO DELLA PUBBLICA AMMINISTRAZIONE (MEPA) A MEZZO CONSIP S.P.A. PER LA FORNITURA DI PRODOTTI ODONTOIATRICI (LOTTO UNICO).	Cottimo Fiduciario	HENRY SCHEIN KRUGG	€ 83,09
305	ETHUSA EVENTI SRL.	50202030501	204/2015	XDF13153 44	ORGANIZZAZIONE DI UN WORK-SHOP NELL'AMBITO DEL PROGETTO "MATTONE INTERNAZIONALE" TENUTOSI A NAPOLI IL 23/02/2015 PRESSO "ECCELLENZE CAMPANE"	Affidamento Diretto	ETHUSA EVENTI SRL.	€ 4.595,80
306	Pharma Mar	50101070101	44/2015 23/2015	X561432B 9A	ACQUISTO FARMACO ESCLUSIVO IALURIL COMPRESSE E FLACONI	Affidamento Diretto	Pharma Mar	€ 23.553,91
307	Bayer s.p.a	50101010101	23/2015	XF61432B 96	ACQUISTO FARMACO ESCLUSIVO NEBID FL 1.000MG./4ML	Affidamento Diretto	Bayer s.p.a	€ 2.168,10
308	Bayer S.p.a	50101010102	24/2015	XCE1432B 97	ACQUISTO FARMACO ESCLUSIVO STIVARGA	Affidamento Diretto	Bayer S.p.a	€ 23.826,00
309	Pharma Mar	50101010102	24/2015	X7E1432B 99	ACQUISTO FARMACO ESCLUSIVO YONDELIS 0.25MG E 1 MG.	Affidamento Diretto	Pharma Mar	€ 28.876,32
310	Alcon Italia SpA	50101070101	44/2015 Dip. Farm.	62408798 44	FORNITURA DI MATERIALE DI CONSUMO PER LA U.O. DI OCULISTICA DEL P.O. VICO EQUENSE	Affidamento Diretto	Alcon Italia SpA	€ 88.154,71
311	K Link	50101070104	47	X391432B A1	ACQUISTO DI TRAVERSE E KIT COPRIETTO OPERATORIO	Affidamento Diretto	K Link	€ 11.754,70
312					RETTIFICA DETERMINA 1525/ABS DEL 22/12/2014	Rettifica		
313a	FRESENIUS MEDICAL CARE ITALIA SPA	50101090102	n/2015	X7B13F66 FD	FORNITURA MATERIALE PER DIALISI PERITONEALE OCCORRENTE ALL' ASSISTITO A.V. AFFERENTE IL DISTRETTO SANITARIO N * 48	Affidamento Diretto	FRESENIUS MEDICAL CARE ITALIA SPA	€ 31.831,65
313b	FRESENIUS MEDICAL CARE ITALIA SPA	50101090102	n/2015	X7B13F66 FD	FORNITURA MATERIALE PER DIALISI PERITONEALE OCCORRENTE ALL' ASSISTITO A.V. AFFERENTE IL DISTRETTO SANITARIO N * 48	Affidamento Diretto	FRESENIUS MEDICAL CARE ITALIA SPA	€ 3.248,50
313c	SVAS BIOSANA	50101090102	n/2015	X5313F66 FE	FORNITURA MATERIALE PER DIALISI PERITONEALE OCCORRENTE ALL' ASSISTITO A.V. AFFERENTE IL DISTRETTO SANITARIO N * 48	Affidamento Diretto	SVAS BIOSANA	€ 5.840,00

314a	LABOINDUST RIA S.P.A.	50101080103	n/2015	XE413F66 DB	PROCEDURA D'ACQUISTO TRAMITE RICHIESTA D'OFFERTA (RDO) N. 796826 E N.796801 SUL MERCATO ELETTRONICO DELLA PUBBLICA AMMINISTRAZIONE (MEPA) A MEZZO CONSIP S.P.A. PER LA FORNITURA, RISPETTIVAMENTE, DI "AUSILI PER LO SPOSTAMENTO DEI PAZIENTI" (LOTTO UNICO) E "CINTURA PEDIERA" (LOTTO UNICO) RICHIESTI DALL'UOC SERVIZIO PREVENZIONE E PROTEZIONE DI QUESTA ASL.	Cottimo Fiduciario	LABOINDUST RIA S.P.A.	€ 39.170,00
314b	LABOINDUST RIA S.P.A.	50101080103	n/2015	X1113F66 DA	PROCEDURA D'ACQUISTO TRAMITE RICHIESTA D'OFFERTA (RDO) N. 796826 E N.796801 SUL MERCATO ELETTRONICO DELLA PUBBLICA AMMINISTRAZIONE (MEPA) A MEZZO CONSIP S.P.A. PER LA FORNITURA, RISPETTIVAMENTE, DI "AUSILI PER LO SPOSTAMENTO DEI PAZIENTI" (LOTTO UNICO) E "CINTURA PEDIERA" (LOTTO UNICO) RICHIESTI DALL'UOC SERVIZIO PREVENZIONE E PROTEZIONE DI QUESTA ASL.	Cottimo Fiduciario	LABOINDUST RIA S.P.A.	€ 3.840,00
315	ROCHE DIAGNOSTIC SPA	50101080104	51/2015	XE41432B A3	FORNITURA MICROINFUSORI E MATERIALE DI CONSUMO OCCORRENTE A VARI ASSISTITI AVENTI DIRITTO DI QUESTA ASL	Affidamento Diretto	ROCHE DIAGNOSTIC SPA	€ 13.827,46
316	Movi Spa	50101080104	51/2015	XBC1432B A4	FORNITURA MICROINFUSORI E MATERIALE DI CONSUMO A FAVORE DELL'ASSISTITO LA R.A. AFFERENTE IL DISTRETTO SANITARIO N° 59	Affidamento Diretto	Movi Spa	€ 15.984,00
317a	FRESENIUS MEDICAL CARE ITALIA SPA	50101090102 50101090101	55/2015 44/2015	XD91432B 9D	AFFIDAMENTO FORNITURA MATERIALE PER DIALISI PERITONEALE A FAVORE DI VARI ASSISTITI AVENTI DIRITTO DI QUESTA ASL	Affidamento Diretto	FRESENIUS MEDICAL CARE ITALIA SPA	€ 8.649,00
317b	SVAS BIOSANA	50101090102 50101090101	55/2015 44/2015	XB11432B 9E	AFFIDAMENTO FORNITURA MATERIALE PER DIALISI PERITONEALE A FAVORE DI VARI ASSISTITI AVENTI DIRITTO DI QUESTA ASL	Affidamento Diretto	SVAS BIOSANA	€ 3.840,00
318a	Medtronic Italia Spa	50101080104	51/2015	X111432B A2	FORNITURA DI MICROINFUSORI E RELATIVO MATERIALE DI CONSUMO OCCEORRENTE AGLI ASSISTITI AVENTI DIRITTO DI QUESTA ASL.	Affidamento Diretto	Medtronic Italia Spa	€ 34.122,92
318b	Medtronic Italia Spa	50101080104	51/2015	X111432B A2	FORNITURA DI MICROINFUSORI E RELATIVO MATERIALE DI CONSUMO OCCEORRENTE AGLI ASSISTITI AVENTI DIRITTO DI QUESTA ASL.	Affidamento Diretto	Medtronic Italia Spa	€ 51,39
319	YPSOMED ITALIA s.r.l.	50101080104	51/2015	X941432B A5	FORNITURA DI MICROINFUSORE E MATERIALE DI CONSUMO A FAVORE DELL'ASSISTITO P.A. AFFERENTE IL DISTRETTO SANITARIO N° 57	Affidamento Diretto	YPSOMED ITALIA s.r.l.	€ 7.776,00
320	Sanofi Pasteur MSD	50101010101	37/2015	X271432B AE	ACQUISTO VACCINO EPATITE A AVAXIM FL/SIR	Affidamento Diretto	Sanofi Pasteur MSD	€ 6.740,00
321	Nathura S.p.a	50101010101	23/2015	XFA1432B AF	ACQUISTO FARMACO PSYLOGEL FIBRA BUSTE-RIG.	Affidamento Diretto	Nathura S.p.a	€ 190,18

322	Novartis	50101010103	25/2015	XD21432B B0	ACQUISTO FARMACO ESCLUSIVO SIGNIFOR 0.6 MG. SOLUZIONE FL	Affidamento Diretto	Novartis	€ 25.692,96
323	BC TRADE srl	50101080104	51/2015	X6C1432B A6	FORNITURA MICROINFUSORI E RELATIVO MATERIALE DI CONSUMO OCCORRENTE AGLI ASSISTITI AVENTI DIRITTO DI QUESTA ASL	Affidamento Diretto	BC TRADE srl	€ 23.216,00
361	Teleflex	50101110203	61	X5F1476B 68	ACQUISTO DI CATETERI VESCICALI LIQUICK PURE V.M.	Affidamento Diretto	Teleflex	€ 34.081,92
373	LINE SYSTEM AUTOMATIO N	50101070104	47/2015	X901432B 8C	ACQUISTO TRAMITE RICHIESTA D'OFFERTA (RDO) N. 815267 SUL MERCATO ELETTRONICO DELLA PUBBLICA AMMINISTRAZIONE (MEPA) A MEZZO CONSIP S.P.A. PER LA FORNITURA DI ARREDI PER CENTRO IMMUNOTRASFUSIONALE (LOTTO UNICO).	Cottimo Fiduciario	LINE SYSTEM AUTOMATIO N	€ 9.500,00
374	CAVALLARO	50101070101	44/2015	62075486 A8	ACQUISTO TRAMITE RICHIESTA D'OFFERTA (RDO) N. 796892 SUL MERCATO ELETTRONICO DELLA PUBBLICA AMMINISTRAZIONE (MEPA) A MEZZO CONSIP S.P.A. PER LA FORNITURA DI AGHI EPICRANICI E PERFORATORI AMNIOTICI (LOTTO UNICO).	Cottimo Fiduciario	CAVALLARO	€ 8.745,00
375	ROCHE DIAGNOSTIC SPA	50101080104	51/2015	X871476B 67	AFFIDAMENTO FORNITURA MICROINFUSORI E MATERIALE DI CONSUMO OCCORRENTE A VARI ASSISTITI AVENTI DIRITTO DI QUESTA ASL	Affidamento Diretto	ROCHE DIAGNOSTIC SPA	€ 15.091,15
376a	SVAS BIOSANA	50101090102 50101070101	55/2015 44/2015	X541476B 62	FORNITURA MATERIALE PER DIALISI PERITONEALE A VARIE DITTE A FAVORE DELL' ASSISTITO M.M.A. AFFERENTE AL DISTRETTO SANITARIO 52	Affidamento Diretto	SVAS BIOSANA	€ 19.369,80
376b	EMODIAL	50101090102 50101070101	55/2015 44/2015	X2C1476B 63	FORNITURA MATERIALE PER DIALISI PERITONEALE A VARIE DITTE A FAVORE DELL' ASSISTITO M.M.A. AFFERENTE AL DISTRETTO SANITARIO 52	Affidamento Diretto	EMODIAL	€ 1.236,60
377	YPSOMED ITALIA S.R.L.	50101080104	51/2015	XD71476B 65	FORNITURA DI MICROINFUSORE E MATERIALE DI CONSUMO A FAVORE DELL' ASSISTITO- DEL S.P. -AFFERENTE IL DISTRETTO SANITARIO N° 52	Affidamento Diretto	YPSOMED ITALIA S.R.L.	€ 6.348,00
378	MEDTRONIC Italia Spa	50101080104	51/2015	XAF1476B 66	FORNITURA DI MATERIALE DI CONSUMO PER MICROINFUSORE A FAVORE DELL' ASSISTITO M.M. AFFERENTE IL DISTRETTO SANITARIO N°55	Affidamento Diretto	MEDTRONIC Italia Spa	€ 2.938,91
379	VIVISOL Napoli Srl	50101080105	52/2015	XC51476B 72	FORNITURA DI AUSILI RESPIRATORI E MATERIALE DI CONSUMO NECESSARI ALL' ASSISTITO N.D. AFFERENTE AL DISTRETTO SANITARIO N°34	Affidamento Diretto	VIVISOL Napoli Srl	€ 2.274,41
380	Dr.SCHAR SPA	50101030101	35/2015	X041476B 64	ACQUISTO DI PRODOTTI DIETETICI ESCLUSIVI DR. SCHAR -INTEGRAZIONE DETERMINA DIRIGENZIALE N. 261/ABS	Affidamento Diretto	Dr.SCHAR SPA	€ 732,00

					ACQUISTO TRAMITE RICHIESTA D'OFFERTA (RDO) N. 802098 SUL MERCATO ELETTRONICO DELLA PUBBLICA AMMINISTRAZIONE (MEPA) A MEZZO CONSIP S.P.A. PER LA FORNITURA DI MONITOR E DEFIBRILLATORI PER L'UOC DI CARDIOLOGIA DEGLI OO.RR. AREA NOLANA (LOTTO UNICO).			
382	PHILIPS	50101070104	47/2015	X21137AB AD		Cottimo Fiduciario	PHILIPS	€ 15.106,00
383	Sebia Italia srl	50101050101	214/2015 n/2016	X9D08535 13	FORNITURA DI PRODOTTI DIAGNOSTICI PER DOSAGGIO HBA1C PROROGA TECNICA	Affidamento Diretto	Sebia Italia srl	€ 10.844,17
384	Roche Diagnostics SpA	50101050101	214/2015 n/2016	X611432B A0	FORNITURA DI PRODOTTI DIAGNOSTICI PER DOSAGGIO EDDP E BUPRENORFINA PROROGA TECNICA	Affidamento Diretto	Roche Diagnostics SpA	€ 26.879,00
385	Menarini Diagnostics srl	50101050101	214/2015 n/2016	XD213F66 E8	ACQUISTO REAGENTI PER DOSAGGIO AMMONIO	Affidamento Diretto	Menarini Diagnostics srl	€ 4.200,00
386	GIUNTI O.S.	50201113504	350	X301476B 7C	ACQUISTO DI TEST VALUTAZIONE PSICODIAGNOSTICA ART.119 C.D.S.	Affidamento Diretto	GIUNTI O.S.	€ 2.571,00
387	MENDEL DI SCAFATI	50101070104	47/2015	X081476B 7D	ACQUISTO DI MATERIALE KLS MARTIN PER L'UOC DI O.R.L. DEL PRESIDIO OSPEDALIERO S. LEONARDO DI CASTELLAMMARE DI STABIA (OO.RR. AREA STABIESE) E MATERIALE KARL STORZ PER L'UOC DI GINECOLOGIA DEL P.O. NOLA (OO.RR. AREA NOLANA)	Affidamento Diretto	MENDEL DI SCAFATI	€ 11.512,48
388	Johnson & Johnson Medical SpA	50101070101	44	62585796 C5	ACQUISTO DI MATERIALE PER ISTEROSCOPIA	Affidamento Diretto	Johnson & Johnson Medical SpA	€ 59.865,40
390	TECNORAD srl	50402010101	289/2015	XE61476B 84	SERVIZIO DI SORVEGLIANZA DOSIMETRICA PER IL PERSONALE E GLI AMBIENTI ESPOSTI A RADIAZIONI IONIZZANTI CON LA SOC. TECNORAD DI VERONA.	Affidamento Diretto	TECNORAD srl	€ 4.127,74
391	MEDTRONIC Italia Spa	50101080104	51/2015	X961476B 86	FORNITURA DI MATERIALI DI CONSUMO PER MICROINFUSORE A FAVORE DI VARI ASSISTITI AVENTI DIRITTO DI QUESTA ASL	Affidamento Diretto	MEDTRONIC Italia Spa	€ 21.180,56
392	Movi Spa	50101080104	51/2015	X3B1476B 82	FORNITURA MICROINFUSORI E MATERIALE DI CONSUMO A FAVORE DI VARI ASSISTITI AVENTI DIRITTO DI QUESTA ASL.	Affidamento Diretto	Movi Spa	€ 15.206,40
393a	COLOPLAST	50101080103	127	X8B1476B 80	FORNITURA DI PRESIDI OSPEDALIERI A FAVORE DI VARI ASSISTITI AVENTI DIRITTO DI QUESTA ASL	Affidamento Diretto	COLOPLAST	€ 10.880,00
393b	AZ HOSPITAL	50101080103	127	X631476B 81	FORNITURA DI PRESIDI OSPEDALIERI A FAVORE DI VARI ASSISTITI AVENTI DIRITTO DI QUESTA ASL	Affidamento Diretto	AZ HOSPITAL	€ 22.097,50
394	BC TRADE srl	50101080104	51/2015	XBE1476B 85	FORNITURA MICROINFUSORI E RELATIVO MATERIALE DI CONSUMO OCCORRENTE AGLI ASSISTITI AVENTI DIRITTO DI QUESTA ASL	Affidamento Diretto	BC TRADE srl	€ 16.360,00
395	OLYMPUS ITALIA	50101040104	38/2015	X511476B 8E	ACQUISTO N. 2 LAMPADE ALLO XENON PER FONTE LUMINOSA OLYMPUS CLV	Affidamento Diretto	OLYMPUS ITALIA	€ 1.995,00
396a	FRESENIUS MEDICAL CARE ITALIA SPA	50101090102 50101070101	n/2015	X6E1476B 87	FORNITURA MATERIALE PER DIALISI PERITONEALE A FAVORE DI VARI ASSISTITI AVENTI DIRITTO DI QUESTA ASL	Affidamento Diretto	FRESENIUS MEDICAL CARE ITALIA SPA	€ 20.638,56

396b	FRESENIUS MEDICAL CARE ITALIA SPA	50101090102 50101070101	n/2015	X6E1476B 87	FORNITURA MATERIALE PER DIALISI PERITONEALE A FAVORE DI VARI ASSISTITI AVENTI DIRITTO DI QUESTA ASL	Affidamento Diretto	FRESENIUS MEDICAL CARE ITALIA SPA	€ 2.688,00
397a	SVAS BIOSANA	50101090102 50101070101	55/2015	XDB1476B 7E	FORNITURA MATERIALE PER DIALISI PERITONEALE A FAVORE DELL' ASSISTITO I.B. AFFERENTE AL DISTRETTO SANITARIO 34	Affidamento Diretto	SVAS BIOSANA	€ 1.236,60
397b	EMODIAL	50101090102 50101070101	55/2015	XB31476B 7F	FORNITURA MATERIALE PER DIALISI PERITONEALE A FAVORE DELL' ASSISTITO I.B. AFFERENTE AL DISTRETTO SANITARIO 34	Affidamento Diretto	EMODIAL	€ 975,60
398	ROCHE DIAGNOSTIC SPA	50101080104	51/2015	X131476B 83	FORNITURA DI MATERIALE DI CONSUMO PER MICROINFUSORE A FAVORE DI VARI ASSISTITI AVENTI DIRITTO DI QUESTA ASL	Affidamento Diretto	ROCHE DIAGNOSTIC SPA	€ 6.926,76
423	Istituto Ganassini S.p.a	50101010101	23/2015	X6A1476B 6E	ACQUISTO FARMACO BIOCLIN A - TOPIC CREMA TUBO DA 100ML	Affidamento Diretto	Istituto Ganassini S.p.a	€ 232,00
424	Medac Pharma	50101010101	23/2015	XED1476B 71	ACQUISTO VACCINO BCG MEDAC- DITTA MEDAC PHARMA	Affidamento Diretto	Medac Pharma	€ 12.670,20
425	Olympus srl	50101070104	47	X2014B6D A5	ACQUISTO, PER IL TRAMITE ME.PA./CONSIP, DI N.01 RINOLARINGOFIBROSCOPIO PER L'ORL DEL PLESSO DI POLLENA TROCCHIA.	Affidamento Diretto	Olympus srl	€ 3.500,00
426	Biofutura S.p.a	50101010101	23/2015	X314B6DA 8	ACQUISTO FARMACO ESCLUSIVO DEBRIDAT IM IV SF	Affidamento Diretto	Biofutura S.p.a	€ 10.281,83
427a	FRESENIUS MEDICAL CARE ITALIA SPA	50101090102 50101070101	55/2015	X841476B 93	FORNITURA MATERIALE PER DIALISI PERITONEALE A VARIE DITTE A FAVORE DELL' ASSISTITO V.P. AFFERENTE AL DISTRETTO SANITARIO 34	Affidamento Diretto	FRESENIUS MEDICAL CARE ITALIA SPA	€ 10.299,60
427b	SVAS BIOSANA	50101090102 50101070101	55/2015	X7014B6D A3	FORNITURA MATERIALE PER DIALISI PERITONEALE A VARIE DITTE A FAVORE DELL' ASSISTITO V.P. AFFERENTE AL DISTRETTO SANITARIO 34	Affidamento Diretto	SVAS BIOSANA	€ 7.680,00
427c	EMODIAL	50101090102 50101070101	55/2015	X4814B6D A4	FORNITURA MATERIALE PER DIALISI PERITONEALE A VARIE DITTE A FAVORE DELL' ASSISTITO V.P. AFFERENTE AL DISTRETTO SANITARIO 34	Affidamento Diretto	EMODIAL	€ 1.681,20
428a	MEDTRONIC Italia Spa	50101080104	51/2015	XAC1476B 92	AFFIDAMENTO FORNITURA DI MICROINFUSORE E RELATIVO MATERIALE DI CONSUMO NECESSARIO ALL' ASSISTITO L.A. AFFERENTE AL DISTRETTO SANITARIO 59	Affidamento Diretto	MEDTRONIC Italia Spa	€ 9.801,37
428b	MEDTRONIC Italia Spa	50101080104	51/2015	XAC1476B 92	AFFIDAMENTO FORNITURA DI MICROINFUSORE E RELATIVO MATERIALE DI CONSUMO NECESSARIO ALL' ASSISTITO L.A. AFFERENTE AL DISTRETTO SANITARIO 59	Affidamento Diretto	MEDTRONIC Italia Spa	€ 51,39
429	Movi Spa	50101080104	51/2015	XD41476B 91	FORNITURA DI MATERIALI DI CONSUMO PER MICROINFUSORI A FAVORE DI VARI ASSISTITI AVENTI DIRITTO DI QUESTA ASL.	Affidamento Diretto	Movi Spa	€ 23.654,40
430	Scognamiglio SRL	50101080103	50/2015	X011476B 90	FORNITURA DI POMPA PORTATILE PER APOMORFINA CRONO PAR NECESSARIA ALL' ASSISTITO M.V.M.L. AFFERENTE AL DISTRETTO SANITARIO N° 53	Affidamento Diretto	Scognamiglio SRL	€ 1.434,00
431	Nordic Pharma	50101010103	25/2015	XCB14B6D A7	ACQUISTO FARMACO ESCLUSIVO TEYSUNO	Affidamento Diretto	Nordic Pharma	€ 9.325,05

437	FRESENIUS MEDICAL CARE ITALIA SPA	50101090102	55/2015	X2B14B6D AB	FORNITURA MATERIALE PER DIALISI PERITONEALE NECESSARIO ALL'ASSISTITO I.F. AFFERENTE AL DISTRETTO SANITARIO N.53	Affidamento Diretto	FRESENIUS MEDICAL CARE ITALIA SPA	€ 3.060,00
442	GM. MEDICA SRL	50101070104	47/2015	X921476B 6D	PROCEDURA D'ACQUISTO TRAMITE RICHIESTA D'OFFERTA (RDO) N. 834421 SUL MERCATO ELETTRONICO DELLA PUBBLICA AMMINISTRAZIONE (MEPA) A MEZZO CONSIP S.P.A. PER LA FORNITURA DI N.02 BANCHI LAVORO PER LABORATORIO PER L'UOC DI IMMUNOEMATOLOGIA E MEDICINA TRASFUSIONALE DEGLI OO.RR. AREA STABIESE (LOTTO UNICO).	Cottimo Fiduciario	GM. MEDICA SRL	€ 3.950,00
443	VWR INTERNATIO NAL PBI S.R.L.	50101070104	47/2015	X371476B 69	PROCEDURA D'ACQUISTO TRAMITE RICHIESTA D'OFFERTA (RDO) N. 832871 SUL MERCATO ELETTRONICO DELLA PUBBLICA AMMINISTRAZIONE (MEPA) A MEZZO CONSIP S.P.A. PER LA FORNITURA DI N.02 AGITATORI ROTANTI PER PROVETTE PER L'UOC DI IMMUNOEMATOLOGIA E MEDICINA TRASFUSIONALE DEGLI OO.RR. AREA STABIESE (LOTTO UNICO).	Cottimo Fiduciario	VWR INTERNATION AL PBI S.R.L.	€ 1.190,00
444	LAERDAL ITALIA SRL	50101070101	44/2015 Dip. Farm.	X9D1476B 73	PROCEDURA D'ACQUISTO TRAMITE RICHIESTA D'OFFERTA (RDO) N. 836143 SUL MERCATO ELETTRONICO DELLA PUBBLICA AMMINISTRAZIONE (MEPA) A MEZZO CONSIP S.P.A. PER LA FORNITURA DI COLLARI CERVICALI (LOTTO UNICO) PER IL DIPARTIMENTO FARMACEUTICO DI QUESTA ASL.	Cottimo Fiduciario	LAERDAL ITALIA SRL	€ 1.950,00
445	FRESENIUS MEDICAL CARE ITALIA SPA	50101090102	n/2015	X191486D B8	FORNITURA MATERIALE PER DIALISI PERITONEALE A FAVORE DELL'ASSISTITO A.V. AFFERENTE AL DISTRETTO SANITARIO N. 48	Affidamento Diretto	FRESENIUS MEDICAL CARE ITALIA SPA	€ 9.281,21
446	ROCHE DIAGNOSTIC SPA	50101080104	51/2015	X691486D B6	FORNITURA DI MATERIALE DI CONSUMO PER MICROINFUSORE NECESSARIO ALL' ASSISTITO P.C. AFFERENTE AL DISTRETTO SANITARIO 51	Affidamento Diretto	ROCHE DIAGNOSTIC SPA	€ 2.552,11
447a	MEDTRONIC Italia Spa	50101080104	51/2015	X911486D B5	FORNITURA DI MATERIALI DI CONSUMO PER MICROINFUSORE ALLA DITTA MEDTRONIC NECESSARI ALL' ASSISTITO C.G. AFFERENTE AL DISTRETTO SANITARIO 55	Affidamento Diretto	MEDTRONIC Italia Spa	€ 5.151,64
447b	MEDTRONIC Italia Spa	50101080104	51/2015	X911486D B5	FORNITURA DI MATERIALI DI CONSUMO PER MICROINFUSORE ALLA DITTA MEDTRONIC NECESSARI ALL' ASSISTITO C.G. AFFERENTE AL DISTRETTO SANITARIO 55	Affidamento Diretto	MEDTRONIC Italia Spa	€ 51,39
448	Laboratorio Farmaceutic o CT s.r.l	50101010104	26/2015	X781486D A9	ACQUISTO FARMACO ESCLUSIVO ALCOVER SOLUZIONE OS 140	Affidamento Diretto	Laboratorio Farmaceutico CT s.r.l	€ 18.324,00
449	Bruno Farmaceutici S.p.a	50101010103	25/2015	X531486D AA	ACQUISTO FARMACO ESCLUSIVO CAMPRAL CPR	Affidamento Diretto	Bruno Farmaceutici S.p.a	€ 7.160,96
450	Pfizer srl	50101010101	23/2015	X031486D AC	ACQUISTO FARMACO POLASE BUSTE	Affidamento Diretto	Pfizer srl	€ 1.874,80

451	Sanofi	50101010102	24/2015	XD614B6D AD	ACQUISTO FARMACO BLEOMICINA 15.000	Affidamento Diretto	Sanofi	€ 1.761,64
452	Teva Italia	50101010103	25/2015	XE114B6D B3	ACQUISTO FARMACO BICALUTAMIDE - DITTA TEVA ITALIA	Affidamento Diretto	Teva Italia	€ 9.599,52
453	UCB PHARMA s.p.a	50101010101	23/2015	XB914B6D B4	ACQUISTO FARMACO ESCLUSIVO XYREM 500 MG 180ML	Affidamento Diretto	UCB PHARMA s.p.a	€ 2.970,00
460a	Vivisol	50101080103	52/2015	XC414B6D BA	FORNITURA DI AUSILI RESPIRATORI E MATERIALE DI CONSUMO A FAVORE DI VARI ASSISTITI AVENTI DIRITTO DI QUESTA ASL	Affidamento Diretto	Vivisol	€ 2.910,29
460b	Vitalaire Italia SPA	50101080103	52/2015	X9C14B6D BB	FORNITURA DI AUSILI RESPIRATORI E MATERIALE DI CONSUMO A FAVORE DI VARI ASSISTITI AVENTI DIRITTO DI QUESTA ASL	Affidamento Diretto	Vitalaire Italia SPA	€ 4.311,00
460c	Linde Medicale	50101080103	52/2015	X7414B6D BC	FORNITURA DI AUSILI RESPIRATORI E MATERIALE DI CONSUMO A FAVORE DI VARI ASSISTITI AVENTI DIRITTO DI QUESTA ASL	Affidamento Diretto	Linde Medicale	€ 1.725,43
460d	MedicAir sud s.r.l.	50101080103	52/2015	X4C14B6D BD	FORNITURA DI AUSILI RESPIRATORI E MATERIALE DI CONSUMO A FAVORE DI VARI ASSISTITI AVENTI DIRITTO DI QUESTA ASL	Affidamento Diretto	MedicAir sud s.r.l.	€ 2.660,00
460e	Eubios s.r.l.	50101080103	52/2015	X2414B6D BE	FORNITURA DI AUSILI RESPIRATORI E MATERIALE DI CONSUMO A FAVORE DI VARI ASSISTITI AVENTI DIRITTO DI QUESTA ASL	Affidamento Diretto	Eubios s.r.l.	€ 2.550,00
490	Pzifer Italia srl	50101010102	24/2015	XF714B6D BF	ACQUISTO FARMACO ESCLUSIVO INLYTA 5 MG. 56 CPR RIG.	Affidamento Diretto	Pzifer Italia srl	€ 30.144,50
491	2MM Water	50101070104	47	X8A14B6D C8	ACQUISTO DI N.400 KG. DEL PRODOTTO GENEROX 100 PER IL LABORATORIO DI PATOLOGIA CLINICA DEL PO POLLENA.	Affidamento Diretto	2MM Water	€ 800,00
492	Bioindustria Laboratorio Italiano Medicinali S.p.a.	50101010101	23/2015	X1214B6D CB	ACQUISTO ACIDO TRANEXANICO FL.DITTA BIOINDUSTRIA L.I.M.	Affidamento Diretto	Bioindustria Laboratorio Italiano Medicinali S.p.a.	€ 5.940,00
493	MSD	50101010103	25/2015	XE514B6D CC	ACQUISTO FARMACO ESCLUSIVO INTRON A 18 MUI	Affidamento Diretto	MSD	€ 8.054,40
494	Johnson & Johnson Medical SpA	50101070101	44	X9S14B6D CE	ACQUISTO DI MATERIALE CONSUMABILE PER STERILIZZATRICE STERRAD NX	Affidamento Diretto	Johnson & Johnson Medical SpA	€ 17.818,21
495a	MEDICAIR SUD	50101080105	52/2015	X7F14B6D C2	FORNITURA VENTILATORI POLMONARI E MATERIALE DI CONSUMO A FAVORE DI VARI ASSISTITI AVENTI DIRITTO DI QUESTA ASL	Affidamento Diretto	MEDICAIR SUD	€ 4.227,32
495b	MAGALDI LIFE SRL	50101080105	52/2015	X5714B6D C3	FORNITURA VENTILATORI POLMONARI E MATERIALE DI CONSUMO A FAVORE DI VARI ASSISTITI AVENTI DIRITTO DI QUESTA ASL	Affidamento Diretto	MAGALDI LIFE SRL	€ 2.297,27
495c	VITALAIRE ITALIA SPA	50101080105	52/2015	X2F14B6D C4	FORNITURA VENTILATORI POLMONARI E MATERIALE DI CONSUMO A FAVORE DI VARI ASSISTITI AVENTI DIRITTO DI QUESTA ASL	Affidamento Diretto	VITALAIRE ITALIA SPA	€ 5.171,00
495d	VIVISOL	50101080105	52/2015	X0714B6D C5	FORNITURA VENTILATORI POLMONARI E MATERIALE DI CONSUMO A FAVORE DI VARI ASSISTITI AVENTI DIRITTO DI QUESTA ASL	Affidamento Diretto	VIVISOL	€ 5.984,15

495e	LINDE MEDICALE	50101080105	52/2015	XDA14B6D C6	FORNITURA VENTILATORI POLMONARI E MATERIALE DI CONSUMO A FAVORE DI VARI ASSISTITI AVENTI DIRITTO DI QUESTA ASL	Affidamento Diretto	LINDE MEDICALE	€ 6.700,00
495f	EUBIOS	50101080105	52/2015	XB214B6D C7	FORNITURA VENTILATORI POLMONARI E MATERIALE DI CONSUMO A FAVORE DI VARI ASSISTITI AVENTI DIRITTO DI QUESTA ASL	Affidamento Diretto	EUBIOS	€ 9.400,00
496	FRESENIUS MEDICAL CARE ITALIA SPA	50101090102	n/2015	X6D14B6D CF	FORNITURA MATERIALE PER DIALISI PERITONEALE INTEGRAZIONE DETERMINA 144/ABS DEL 04/03/2015, A FAVORE DELL'ASSISTITO C.G.. AFFERENTE AL DISTRETTO SANITARIO N. 49	Affidamento Diretto	FRESENIUS MEDICAL CARE ITALIA SPA	€ 14.256,00
497	A. MENARINI DIAGNOSTIC	50101070101	44/2015	X4514B6D D0	FORNITURA DI DISPOSITIVI MEDICI NECESSARI ALL'ASSISTITO G.L. AFFERENTE AL DISTRETTO SANITARIO N° 54	Affidamento Diretto	A. MENARINI DIAGNOSTIC	€ 387,00
499	Roche	50101010102	24/2015	X6C13F66 6DE	DETERMINA DIRIGENZIALE N. 272 DEL16/04/2015 RETTIFICA	Affidamento Diretto	Roche	€ 12.028,80
510	LEDISO ITALIA SRL	50101070104	47/2015	X291476B 8F	PRESA D'ATTO DI PROCEDURA D'ACQUISTO TRAMITE RICHIESTA D'OFFERTA (RDO) N. 843213 SUL MERCATO ELETTRONICO DELLA PUBBLICA AMMINISTRAZIONE (MEPA) A MEZZO CONSIP S.P.A. PER LA FORNITURA DI STRUMENTI PER AUDIOMETRIA (LOTTO UNICO) PER IL DISTRETTO N.58 DI QUESTA ASL.	Cottimo Fiduciario	LEDISO ITALIA SRL	€ 4.300,00
513	Medimar srl	50101050101	38/2015	X4014EA0 23	ACQUISTO TEST ALL'UREASI PER LA RICERCA DELL'HELICOBACTER PYLORI	Affidamento Diretto	Medimar srl	€ 2.538,00
516	Medical European Forniture	502020167	81/2015	X1814EA0 24	FORNITURE PER IL TRASLOCO DA VIA S.ANASTASIA MADONNA DELL'ARCO A CERCOLA VIA CUPA TRAVI	Affidamento Diretto	Medical European Forniture	€ 8.500,00
530	Maquet Italia spa	50101070104	47/2015	X9B14EA0 27	ACQUISTO DI N.01 SISTEMI DI VENTILAZIONE PER ANESTESIA PER L'UOC DI CARDIOLOGIA (SALA OPERATORIA EMODINAMICA) DEL P.O. NOLA.	Affidamento Diretto	Maquet Italia spa	€ 28.000,00
531a	MEDTRONIC Italia Spa	50101080104	51/2015	XE014EA0 1F	FORNITURA MICROINFUSORI E MATERIALE DI CONSUMO OCCORRENTE A VARI ASSISTITI AVENTI DIRITTO DI QUESTA ASL	Affidamento Diretto	MEDTRONIC Italia Spa	€ 23.437,57
531b	MEDTRONIC Italia Spa	50101080104	51/2015	XE014EA0 1F	FORNITURA MICROINFUSORI E MATERIALE DI CONSUMO OCCORRENTE A VARI ASSISTITI AVENTI DIRITTO DI QUESTA ASL	Affidamento Diretto	MEDTRONIC Italia Spa	€ 156,19
532	BC TRADE srl	50101080104	51/2015	XOD14EA0 1E	FORNITURA DI MICROINFUSORE E RELATIVO MATERIALE DI CONSUMO OCCORRENTE ALL' ASSISTITO S.G. AFFERENTE AL DISTRETTO SANITARIO N° 34	Affidamento Diretto	BC TRADE srl	€ 11.548,00
533	FRESENIUS MEDICAL CARE ITALIA SPA	50101090101	n/2015	X6814EA0 22	FORNITURA DI MATERIALI PER DIALISI PERITONEALE NECESSARI ALL' ASSISTITO P.A. AFFERENTE AL DISTRETTO SANITARIO N. 34	Affidamento Diretto	FRESENIUS MEDICAL CARE ITALIA SPA	€ 11.577,60

533	FRESENIUS MEDICAL CARE ITALIA SPA	50101090101	n/2015	X6814EA0 22	FORNITURA DI MATERIALI PER DIALISI PERITONEALE NECESSARI ALL' ASSISTITO P.A. AFFERENTE AL DISTRETTO SANITARIO N. 34	Affidamento Diretto	FRESENIUS MEDICAL CARE ITALIA SPA	€ 414,00
534a	EMODIAL	50101090102 50101090101	n/2015	XB814EA0 20	FORNITURA DI MATERIALI PER DIALISI PERITONEALE NECESSARI ALL' ASSISTITO P.G. AFFERENTE AL DISTRETTO SANITARIO N. 55	Affidamento Diretto	EMODIAL	€ 864,00
534b	Svas Blosana	50101090102 50101090101	n/2015	X9014EA0 21	FORNITURA DI MATERIALI PER DIALISI PERITONEALE NECESSARI ALL' ASSISTITO P.G. AFFERENTE AL DISTRETTO SANITARIO N. 55	Affidamento Diretto	Svas Blosana	€ 11.898,20
535	ROCHE DIAGNOSTIC SPA	50101080104	51/2015	XSD14EA0 1C	FORNITURA DI MATERIALE DI CONSUMO PER MICROINFUSORE NECESSARIO ALL' ASSISTITO N.R. AFFERENTE AL DISTRETTO SANITARIO 52	Affidamento Diretto	ROCHE DIAGNOSTIC SPA	€ 3.184,87
536	Movi Spa	50101080104	51/2015	X3514EA0 1D	FORNITURA DI MICROINFUSORI E RELATIVI MATERIALI DI CONSUMO A FAVORE DI VARI ASSISTITI AVENTI DIRITTO DI QUESTA ASL	Affidamento Diretto	Movi Spa	€ 38.486,40
540	Novartis Vaccines And Diagnostic S.r.l.	50101040101	37/2015	X7314EA0 28	ACQUISTO VACCINO MENINGOCOCCO B MULTICOMPONENTE -BEXERO RIG.	Affidamento Diretto	Novartis Vaccines And Diagnostic S.r.l.	€ 1.333,40
541	LEICA MICROSYSTE MS	50201151601	346/2014	X821432B B2	ACQUISTO TRAMITE RICHIESTA D'OFFERTA (RDO) N. 858432 SUL MERCATO ELETTRONICO DELLA PUBBLICA AMMINISTRAZIONE (MEPA) A MEZZO CONSIP S.P.A. PER LA FORNITURA DI N.01 SISTEMA ROBOTIZZATO PER COLORAZIONE E MONTAGGIO VETRINI (LOTTO UNICO).	Cottimo Fiduciario	LEICA MICROSYSTE MS	€ 38.766,16
545	Borman Italiana S.R.L.	501020205	3/2015	XEB1432B 90	D'ACQUISTO TRAMITE RICHIESTA D'OFFERTA (RDO) N. 816505 SUL MERCATO ELETTRONICO DELLA PUBBLICA AMMINISTRAZIONE (MEPA) A MEZZO CONSIP S.P.A. PER LA FORNITURA DI VARI PRODOTTI CHIMICI PER IL TRATTAMENTO DELLE ACQUE (LOTTO UNICO) PER GLI OO.RR. AREA NOLANA DI QUESTA ASL.	Cottimo Fiduciario	Borman Italiana S.R.L.	€ 16.737,00
547	KALTEK SRL	50101070101	44/2015 Dip. Farm.	XF11476B 8A	D'ACQUISTO TRAMITE RICHIESTA D'OFFERTA (RDO) N. 841902 SUL MERCATO ELETTRONICO DELLA PUBBLICA AMMINISTRAZIONE (MEPA) A MEZZO CONSIP S.P.A. PER LA FORNITURA DI N.20000 CAPILLARI EPARINATI (LOTTO UNICO) PER IL DIPARTIMENTO FARMACEUTICO DI QUESTA ASL.	Cottimo Fiduciario	KALTEK SRL	€ 1.100,00
549	C.S.A. SERVICE SRL	50101070101	44/2015 Dip. Farm.	X1E1476B 89	D'ACQUISTO TRAMITE RICHIESTA D'OFFERTA (RDO) N. 841312 SUL MERCATO ELETTRONICO DELLA PUBBLICA AMMINISTRAZIONE (MEPA) A MEZZO CONSIP S.P.A. PER LA FORNITURA DI N.30000 COPRICAPO MONOUSO CON ELASTICI E N. 30000 COPRICAPO MONOUSO CON LACCI (LOTTO UNICO) PER IL DIPARTIMENTO FARMACEUTICO DI QUESTA ASL.	Cottimo Fiduciario	C.S.A. SERVICE SRL	€ 1.620,00

550	CONMED ITALIA	50101070101	44/2015 Dip. Farm.	X461476B 88	ACQUISTO TRAMITE RICHIESTA D'OFFERTA (RDO) N. 840861 SUL MERCATO ELETTRONICO DELLA PUBBLICA AMMINISTRAZIONE (MEPA) A MEZZO CONSIP S.P.A. PER LA FORNITURA DI N.65 MANIPOLI AUTOCLAVABILI PER BISTURI ELETTRICI (LOTTO UNICO) PER IL DIPARTIMENTO FARMACEUTICO DI QUESTA	Cottimo Fiduciario	CONMED ITALIA	€ 1.462,50
551	TELEFLEX MEDICAL	50101020104	34/2015 Dip. Farm.	X9B1432B 92	ACQUISTO TRAMITE RICHIESTA D'OFFERTA (RDO) N. 826913 SUL MERCATO ELETTRONICO DELLA PUBBLICA AMMINISTRAZIONE (MEPA) A MEZZO CONSIP S.P.A. PER LA FORNITURA DI N.900 LITRI DI ELIO (LOTTO UNICO) PER IL DIPARTIMENTO FARMACEUTICO DI QUESTA ASL.	Cottimo Fiduciario	TELEFLEX MEDICAL	€ 2.925,00
555	MEDTRONIC Italia Spa	50101080104	51/2015	XC314EA0 26	AFFIDAMENTO FORNITURA MICROINFUSORI E MATERIALE DI CONSUMO ALLA DITTA MEDTRONIC SPA OCCORRENTE A VARI ASSISTITI AVENTI DIRITTO DI QUESTA ASL	Affidamento Diretto	MEDTRONIC Italia Spa	€ 6.782,03
556	BC TRADE srl	50101080104	51/2015	X4B14EA0 29	FORNITURA DI MICROINFUSORE E RELATIVO MATERIALE DI CONSUMO OCCORRENTE ALL' ASSISTITO T.A. AFFERENTE AL DISTRETTO SANITARIO N° 34	Affidamento Diretto	BC TRADE srl	€ 11.548,00
557	ROCHE DIAGNOSTIC SPA	50101080104	51/2015	XEB14EA0 25	FORNITURA DI MATERIALE DI CONSUMO PER MICROINFUSORE ALLA DITTA ROCHE DIAGNOSTIC SPA NECESSARIO ALL' ASSISTITO B.M. AFFERENTE AL DISTRETTO SANITARIO 57	Affidamento Diretto	ROCHE DIAGNOSTIC SPA	€ 3.574,90
561	SI.GE.CO. srl			61536611 B4	SERVIZIO DI DISINFESTAZIONE, DISINFESTAZIONE E DERATTIZZAZIONE SUL TERRITORIO DELL'ASL NA 3 SUD - AFFIDAMENTO RESIDUI INTERVENTI	Affidamento Diretto	SI.GE.CO. srl	
579	Biocodex	50101010102	24/2015	X0614EA0 31	ACQUISTO FARMACO ESCLUSIVO DIACONIT 500 MG.CPS DITTA BIOCDEX	Affidamento Diretto	Biocodex	€ 2.160,00
580	Mylan	50101010101	23/2015	XD914EA0 32	ACQUISTO FARMACO ESCLUSIVO SAMYR 400 MG. FL.	Affidamento Diretto	Mylan	€ 716,40
582	Boehringer Ingelheim	50101010102	24/2015	XBC14EA0 39	ACQUISTO FARMACO ESCLUSIVO GIOTRIF 40MG. 28 CPS	Affidamento Diretto	Boehringer Ingelheim	€ 1.676,36
583	Philips spa	50101070104	47/2015	6303220D AE	SOSTITUZIONE CON ACQUISTO DI N.01 NUOVO TUBO RADIOGENO CORRENTE PER IL FUNZIONAMENTO DELLA TAC UBICATA PRESSO LA U.O.C. DI ADIOLOGIA DEL P.O. NOLA DEGLI OO.RR. AREA NOLANA PER DETERIORAMENTO DI QUELLO ESISTENTE.	Affidamento Diretto	Philips spa	€ 130.000,00
584a	SEDA	50101080103	50	XCE14EA0 2C	AFFIDAMENTO FORNITURA DI DISPOSITIVI MEDICI A VARIE DITTE A FAVORE DI VARI ASSISTITI AVENTI DIRITTO DI QUESTA ASL	Affidamento Diretto	SEDA	€ 2.958,60
584b	AZ Hospital srl	50101080103	50	XA614EA0 2D	AFFIDAMENTO FORNITURA DI DISPOSITIVI MEDICI A VARIE DITTE A FAVORE DI VARI ASSISTITI AVENTI DIRITTO DI QUESTA ASL	Affidamento Diretto	AZ Hospital srl	€ 28.402,00

584c	FERMED S.R.L.	50101080103	50	X7E14EA0 2E	AFFIDAMENTO FORNITURA DI DISPOSITIVI MEDICI A VARIE DITTE A FAVORE DI VARI ASSISTITI AVENTI DIRITTO DI QUESTA ASL	Affidamento Diretto	FERMED S.R.L.	€ 3.066,41
584d	COLOPLAST SPA	50101080103	50	X5614EA0 2F	AFFIDAMENTO FORNITURA DI DISPOSITIVI MEDICI A VARIE DITTE A FAVORE DI VARI ASSISTITI AVENTI DIRITTO DI QUESTA ASL	Affidamento Diretto	COLOPLAST SPA	€ 7.720,00
584e	CAVALLARO S.R.L.	50101080103	50	X2E14EA0 30	AFFIDAMENTO FORNITURA DI DISPOSITIVI MEDICI A VARIE DITTE A FAVORE DI VARI ASSISTITI AVENTI DIRITTO DI QUESTA ASL	Affidamento Diretto	CAVALLARO S.R.L.	€ 100,00
585	MEDTRONIC Italia Spa	50101080103	50/2015	XF614EA0 2B	AFFIDAMENTO FORNITURA DI ACCESS REVIEW CONTROLLER ALLA NECESSARIO ALL'ASSISTITO I.M.G. AFFERENTE AL DISTRETTO SANITARIO N° 50	Affidamento Diretto	MEDTRONIC Italia Spa	€ 1.132,00
586	Dr SCHAR SPA	50101030101	35/2015	X9414EA0 3A	ACQUISTO DI PRODOTTI DIETETICI ESCLUSIVI DR. SCHAR -INTEGRAZIONE DETERMINA DIRIGENZIALE N. 261/ABS	Affidamento Diretto	Dr.SCHAR SPA	€ 200,50
587	VIVISOL Napoli Srl	50101080105	52/2015	X6C14EA0 3B	FORNITURA DI AUSILI RESPIRATORI E MATERIALE DI CONSUMO NECESSARI ALL'ASSISTITO N.D. AFFERENTE AL DISTRETTO SANITARIO N° 34	Affidamento Diretto	VIVISOL Napoli Srl	€ 6.104,76
599	Farmed srl	50101070101	44/DIF 2015	X7A0EDB9 3E	ANNULLAMENTO DETERMINA N.696 DEL 08/05/2014 AVENTE AD OGGETTO "AFFIDAMENTO FORNITURA DI DISPOSITIVI MEDICI PER LA UOC DI ANESTESIA E RIANIMAZIONE DEL P.O. SAN LEONARDO ALLA DITTA FERMED. CIG.-X7A0EDB93E-" E NUOVA RIPROPOSIZIONE D'ACQUISTO DEGLI STESSI DISPOSITIVI CON DIFFERENTE DISPOSIZIONE DI CONSEGNA. CIG.-X7A0EDB93E	Affidamento Diretto	Farmed srl	€ 29.413,86
600	Roche	50101010102	24/2015	XD214EA0 45	AFFIDAMENTO FORNITURA FARMACO ROACTEMRA 162 MG INTEGRAZIONE	Affidamento Diretto	Roche	€ 30.072,00
601a	FRESENIUS MEDICAL CARE ITALIA SPA	50101090102 50101070101	n/2015	XEF14EA0 3E	FORNITURA MATERIALE PER DIALISI PERITONEALE A FAVORE DELL'ASSISTITO A.M. AFFERENTE IL DISTRETTO SANITARIO N 58	Affidamento Diretto	FRESENIUS MEDICAL CARE ITALIA SPA	€ 5.290,00
601b	FRESENIUS MEDICAL CARE ITALIA SPA	50101090102 50101070101	n/2015	XEF14EA0 3E	FORNITURA MATERIALE PER DIALISI PERITONEALE A FAVORE DELL'ASSISTITO A.M. AFFERENTE IL DISTRETTO SANITARIO N 58	Affidamento Diretto	FRESENIUS MEDICAL CARE ITALIA SPA	€ 824,63
602a	Eubios s.r.l.	50101080103	52/2015	XC714EA0 3F	FORNITURA DI AUSILI RESPIRATORI E MATERIALE DI CONSUMO A FAVORE DI VARI ASSISTITI AVENTI DIRITTO DI QUESTA ASL	Affidamento Diretto	Eubios s.r.l.	€ 9.480,44
602b	Vivisol Napoli	50101080103	52/2015	X9F14EA0 40	FORNITURA DI AUSILI RESPIRATORI E MATERIALE DI CONSUMO A FAVORE DI VARI ASSISTITI AVENTI DIRITTO DI QUESTA ASL	Affidamento Diretto	Vivisol Napoli	€ 8.518,97
602c	Linde Medicale	50101080103	52/2015	X7714EA0 41	FORNITURA DI AUSILI RESPIRATORI E MATERIALE DI CONSUMO A FAVORE DI VARI ASSISTITI AVENTI DIRITTO DI QUESTA ASL	Affidamento Diretto	Linde Medicale	€ 3.158,43

602d	MEDIC AIR sud s.r.l.	50101080103	52/2015	X4F14EA0 42	FORNITURA DI AUSILI RESPIRATORI E MATERIALE DI CONSUMO A FAVORE DI VARI ASSISTITI AVENTI DIRITTO DI QUESTA ASL	Affidamento Diretto	MEDIC AIR sud s.r.l.	€ 2.484,00
602e	Vitalaire Italia SPA	50101080103	52/2015	X2714EA0 43	FORNITURA DI AUSILI RESPIRATORI E MATERIALE DI CONSUMO A FAVORE DI VARI ASSISTITI AVENTI DIRITTO DI QUESTA ASL	Affidamento Diretto	Vitalaire Italia SPA	€ 1.300,00
602f	MAGALDI Life	50101080103	52/2015	XFA14EA0 44	FORNITURA DI AUSILI RESPIRATORI E MATERIALE DI CONSUMO A FAVORE DI VARI ASSISTITI AVENTI DIRITTO DI QUESTA ASL	Affidamento Diretto	MAGALDI Life	€ 803,80
603	MEDTRONIC Italia Spa	50101080104	51/2015	63079404 C2	FORNITURA MICROINFUSORI E MATERIALE DI CONSUMO OCCORRENTE A VARI ASSISTITI AVENTI DIRITTO DI QUESTA ASL	Affidamento Diretto	MEDTRONIC Italia Spa	€ 41.602,45
606	FARMACIE DEI GOLF S.A.S	50101010101	23/2015	X1C14EA0 3D	ACQUISTO MERBROMINA AL 2% SOL 30 ML	Affidamento Diretto	FARMACIE DEI GOLF S.A.S	€ 523,64
607	Fast Office di Vitiello Valeria		226/2015	X4414EA0 3C	ACQUISTO, PER IL TRAMITE ME.PA./CONSIP, DI N.03 PC PORTATILI PER IL SERVIZIO GESTIONE TECNICA ED OTTIMIZZAZIONE DEI SISTEMI INFORMATICI	Affidamento Diretto	Fast Office di Vitiello Valeria	€ 2.046,00
608	Omnia	50102040501	190/2015	XA71486D C1	D'ACQUISTO TRAMITE RICHIESTA DI OFFERTA (RDO N.857033) SUL MERCATO ELETTRONICO DELLA PUBBLICA AMMINISTRAZIONE (MEPA) A MEZZO CONSIP S.P.A PER LA FORNITURA DI CANCELLERIA PER L'ANNO 2015	Affidamento Diretto	Omnia	€ 32.902,82
616	Bioindustria L.I.M. S.p.a	50101010102	24/2015	XAA14EA0 46	ACQUISTO FARMACO GEBESATO MESILATO FL 100 MG	Affidamento Diretto	Bioindustria L.I.M. S.p.a	€ 29.400,00
622	Cesarano sas	50101100101	56 Dip. Prev.	X3214EA0 49	ACQUISTO DI MANGIME ANIMALE PER LA CLINICA VETERINARIA DEL DIPARTIMENTO DI PREVENZIONE.	Affidamento Diretto	Cesarano sas	€ 3.642,95
623					SOSPENSIONE DETERMINA DIRIGENZIALE N. 561 DEL 18/06/2015	Sospensione		
624	ESAOTE S.P.A.	50101100101	56 Dip. Prev.	X0A14EA0 4A	ACQUISTO DI N.01 SONDA LINEARE CON KIT BIOPSIA PER L'ECOGRAFO VETERINARIO MY LAB FIVE VET IN DOTAZIONE AL DIPARTIMENTO DI PREVENZIONE DI QUESTA ASL	Affidamento Diretto	ESAOTE S.P.A.	€ 4.530,00
634	MEDTRONIC Italia Spa	50101080104	51/2015	XC9152E6 02	FORNITURA MICROINFUSORI E MATERIALE DI CONSUMO OCCORRENTE A VARI ASSISTITI AVENTI DIRITTO DI QUESTA ASL	Affidamento Diretto	MEDTRONIC Italia Spa	€ 25.436,66
635	Movi Spa	50101080104	51/2015	X1E152E6 00	FORNITURA DI MICROINFUSORI E RELATIVI MATERIALI DI CONSUMO A FAVORE DI VARI ASSISTITI AVENTI DIRITTO DI QUESTA ASL	Affidamento Diretto	Movi Spa	€ 30.768,00
636	ROCHE DIAGNOSTIC SPA	50101080104	51/2015	XF1152E6 01	FORNITURA MICROINFUSORI E MATERIALE DI CONSUMO OCCORRENTE A VARI ASSISTITI AVENTI DIRITTO DI QUESTA ASL	Affidamento Diretto	ROCHE DIAGNOSTIC SPA	€ 13.822,90

637	FOR HOSPITAL S.R.L.	50101070101	44/2015 Dip. Farm.	X891432B 9F	ACQUISTO TRAMITE RICHIESTA D'OFFERTA (RDO) N. 822261 SUL MERCATO ELETTRONICO DELLA PUBBLICA AMMINISTRAZIONE (MEPA) A MEZZO CONSIP S.P.A. PER LA FORNITURA DI N.1000 CANNULE DI KARMAN SEMIRIGIDE V.M. (LOTTO UNICO) PER IL DIPARTIMENTO FARMACEUTICO DI QUESTA ASL.	Cottimo Fiduciario	FOR HOSPITAL S.R.L.	€ 850,00
638	CBS MEDICAL SRL	50101070104	47/2015	X2314EA0 2A	ACQUISTO TRAMITE RICHIESTA D'OFFERTA (RDO) N. 871489 SUL MERCATO ELETTRONICO DELLA PUBBLICA AMMINISTRAZIONE (MEPA) A MEZZO CONSIP S.P.A. PER LA FORNITURA DI N.01 SPIROMETRO (LOTTO UNICO) PER IL OLIAMBULATORIO DI PALMA CAMPANIA DEL DIST. SANITARIO N.52 DI QUESTA	Cottimo Fiduciario	CBS MEDICAL SRL	€ 1.310,00
684	ROCHE DIAGNOSTIC SPA	50101080104	51/2015	X51152E6 05	FORNITURA MICROINFUSORI E MATERIALE DI CONSUMO OCCORRENTE A VARI ASSISTITI AVENTI DIRITTO DI QUESTA ASL	Affidamento Diretto	ROCHE DIAGNOSTIC SPA	€ 6.875,43
685	MEDTRONIC Italia Spa	50101080104	51/2015	X29152E6 06	FORNITURA MICROINFUSORI E MATERIALE DI CONSUMO OCCORRENTE A VARI ASSISTITI AVENTI DIRITTO DI QUESTA ASL	Affidamento Diretto	MEDTRONIC Italia Spa	€ 11.023,76
686	VWR INTERNATIONAL PBI S.R.L.	50101040104	38/2015 Dip. Farm..	X231432B 9S	D'ACQUISTO TRAMITE RICHIESTA D'OFFERTA(RDO) N. 818504 SUL MERCATO ELETTRONICO DELLA PUBBLICA AMMINISTRAZIONE (MEPA) A MEZZO CONSIP S.P.A. PER LA FORNITURA DI DISINFETTANTI PER LAVA FERRI (LOTTO UNICO) PER IL DIPARTIMENTO FARMACEUTICO DI QUESTA ASL.	Cottimo Fiduciario	VWR INTERNATIONAL PBI S.R.L.	€ 5.130,00
687	Servier Italia S.p.a	50101010101	23/2015	XAC152E6 09	ACQUISTO FARMACO DIOSMINA	Affidamento Diretto	Servier Italia S.p.a	€ 57,60
688	Laerdal Medical	50202030501	244/2014	XD4152E6 08	ACQUISTO DI DISPOSITIVI ED ACCESSORI PER CORSI DI FORMAZIONE IN BLS D PER IL SERVIZIO FORMAZIONE ED AGGIORNAMENTO PROFESSIONALE DI QUESTA ASL.	Affidamento Diretto	Laerdal Medical	€ 7.463,34
689	Medisize	50101070101	44/2015	X84152E6 0A	ACQUISTO DI N.400 FILTRI RISCALDATORE-UMIDIFICATORE HYGROVENT GOLD CON CATETERE MOUNT, DISPOSITIVI ESCLUSIVI DELLA SOC. MEDISIZE, PER L'UOC DI ANESTESIA E RIANIMAZIONE DEL P.O. S.LEONARDO DI QUESTA ASL.	Affidamento Diretto	Medisize	€ 4.800,00
690	Biofutura	50101010101	23/2015	X84152E6 0A	ACQUISTO FARMACO BETAMETASONE 4 MG.	Affidamento Diretto	Biofutura	€ 8.149,14
691	Cook Italia srl	50101070101	44/2015	X5C152E6 0B	ACQUISTO DI N.30 SONDE NASO-DIGIUNALI TIGER, DISPOSITIVI ESCLUSIVI DELLA SOC. COOK ITALIA, PER L'UOC DI ANESTESIA E RIANIMAZIONE DEL P.O. S.LEONARDO DI QUESTA ASL.	Affidamento Diretto	Cook Italia srl	€ 3.000,00

692	SVAS Biosana	50101070101	44/2015 Dip. Farm.	X0F1476B 6A	D'ACQUISTO TRAMITE RICHIESTA D'OFFERTA (RDO) N. 834109 SUL MERCATO ELETTRONICO DELLA PUBBLICA AMMINISTRAZIONE (MEPA) A MEZZO CONSIP S.P.A. PER LA FORNITURA DI DISPOSITIVI PER ANESTESIA E RIANIMAZIONE (LOTTO UNICO) PER IL DIPARTIMENTO FARMACEUTICO DI QUESTA ASL.	Cottimo Fiduciario	SVAS Biosana	€ 16.020,00
693	NOVAMEDIS AN ITALIA	50101070101	44/2015 Dip. Farm.	X8514EA0 1B	D'ACQUISTO TRAMITE RICHIESTA D'OFFERTA (RDO) N. 862540 SUL MERCATO ELETTRONICO DELLA PUBBLICA AMMINISTRAZIONE (MEPA) A MEZZO CONSIP S.P.A. PER LA FORNITURA DI N.100 COPRI-SONDA STERILE PER ECOGRAFO COMPLETO DI GEL STERILE PER ANESTESIA E RIANIMAZIONE (LOTTO UNICO) PER IL DIPARTIMENTO FARMACEUTICO DI QUESTA ASL.	Cottimo Fiduciario	NOVAMEDIS AN ITALIA	€ 690,00
694	MEDTRONIC Italia Spa	50101080104	51/2015	X67152E6 11	FORNITURA MICROINFUSORI E MATERIALE DI CONSUMO OCCORRENTE ALL'ASSISTITO D'A.A. AFFERENTE AL DISTRETTO SANITARIO N.49	Affidamento Diretto	MEDTRONIC Italia Spa	€ 10.281,90
695	ROCHE DIAGNOSTIC SPA	50101080104	51/2015	X17152E6 13	FORNITURA DI MICROINFUSORE E MATERIALE DI CONSUMO OCCORRENTE ALL'ASSISTITO A.E. AFFERENTE AL DISTRETTO SANITARIO N. 58	Affidamento Diretto	ROCHE DIAGNOSTIC SPA	€ 10.855,48
696a	Svas Biosana	50101090102 50101090101	n/2015	XC2152E6 15	FORNITURA DI MATERIALI PER DIALISI PERITONEALE A VARIE DITTE NECESSARI ALL' ASSISTITO A.T. AFFERENTE AL DISTRETTO SANITARIO N. 48	Affidamento Diretto	Svas Biosana	€ 28.147,88
696b	Svas Biosana	50101090102 50101090101	n/2015	XC2152E6 15	FORNITURA DI MATERIALI PER DIALISI PERITONEALE A VARIE DITTE NECESSARI ALL' ASSISTITO A.T. AFFERENTE AL DISTRETTO SANITARIO N. 48	Affidamento Diretto	Svas Biosana	€ 592,00
696c	EMODIAL	50101090102 50101090101	n/2015	XEA152E6 14	FORNITURA DI MATERIALI PER DIALISI PERITONEALE A VARIE DITTE NECESSARI ALL' ASSISTITO A.T. AFFERENTE AL DISTRETTO SANITARIO N. 48	Affidamento Diretto	EMODIAL	€ 840,60
697	Movi Spa	50101080104	51/2015	X3F152E6 12	FORNITURA DI MICROINFUSORI E RELATIVI MATERIALI DI CONSUMO A FAVORE DI VARI ASSISTITI AVENTI DIRITTO DI QUESTA ASL	Affidamento Diretto	Movi Spa	€ 16.244,00
698	Ditta Astellas S.p.a.	50101010102	24/2015	X79152E6 04	ACQUISTO FARMACO ESCLUSIVO XTANDI CPR INTEGRAZIONE	Affidamento Diretto	Ditta Astellas S.p.a.	€ 29.420,28
715	Boehringer Ingelheim	50101010102	24/2015	A5152E61 C	ACQUISTO FARMACO ESCLUSIVO GIOTRIF40 MG CONF DA 28 CP	Affidamento Diretto	Boehringer Ingelheim	€ 3.352,72
716	CBS MEDICAL SRL	501020201	02/2015	X6214B6D C9	PRESA D'ATTO DI PROCEDURA D'ACQUISTO TRAMITE RICHIESTA D'OFFERTA (RDO) N. 858285 SUL MERCATO ELETTRONICO DELLA PUBBLICA AMMINISTRAZIONE (MEPA) A MEZZO CONSIP S.P.A. PER LA FORNITURA DI MATERASSI, CUSCINI E COPRIMATERASSI (LOTTO UNICO) PER L'UOC DI MEDICINA GENERALE E PRONTO SOCCORSO DEL P.O. S. LEONARDO DI QUESTA	Cottimo Fiduciario	CBS MEDICAL SRL	€ 4.229,10

717a	FRESENIUS MEDICAL CARE ITALIA SPA	50101090102 50101090101	n/2015	X22152E6 19	AFFIDAMENTO FORNITURA DI MATERIALI PER DIALISI PERITONEALE NECESSARI ALL' ASSISTITO A.A. AFFERENTE AL DISTRETTO SANITARIO N. 51	Affidamento Diretto	FRESENIUS MEDICAL CARE ITALIA SPA	€ 6.387,24
717b	FRESENIUS MEDICAL CARE ITALIA SPA	50101090102 50101090101	n/2015	X22152E6 19	AFFIDAMENTO FORNITURA DI MATERIALI PER DIALISI PERITONEALE NECESSARI ALL' ASSISTITO A.A. AFFERENTE AL DISTRETTO SANITARIO N. 51	Affidamento Diretto	FRESENIUS MEDICAL CARE ITALIA SPA	€ 1.206,00
717c	Svas Biosana	50101090102 50101090101	n/2015	XCD152E6 1B	AFFIDAMENTO FORNITURA DI MATERIALI PER DIALISI PERITONEALE NECESSARI ALL' ASSISTITO A.A. AFFERENTE AL DISTRETTO SANITARIO N. 51	Affidamento Diretto	Svas Biosana	€ 2.880,00
717d	EMODIAL	50101090102 50101090101	n/2015	XF5152E6 1A	AFFIDAMENTO FORNITURA DI MATERIALI PER DIALISI PERITONEALE NECESSARI ALL' ASSISTITO A.A. AFFERENTE AL DISTRETTO SANITARIO N. 51	Affidamento Diretto	EMODIAL	€ 975,60
718	MEDTRONIC	50101080104	51/2015	X4A152E6 18	AFFIDAMENTO FORNITURA MICROINFUSORI E MATERIALE DI CONSUMO ALLA DITTA MEDTRONIC SPA OCCORRENTE ALL' ASSISTITO D.S. AFFERENTE AL DISTRETTO SANITARIO N.54	Affidamento Diretto	MEDTRONIC	€ 9.682,12
719	Baxter Spa	50101030102	440/2015	63354936 36	FORNITURA DI SERVIZIO NUTRIZIONE PARENTERALE DOMICILIARE NECESSARIO ALL' ASSISTITO D.M.S. AFFERENTE AL DISTRETTO SANITARIO N.53	Affidamento Diretto	Baxter Spa	€ 49.008,55
764	AZ Hospital srl	50101080103	50	X05152E6 20	FORNITURA DISPOSITIVI MEDICI A FAVORE DI VARI ASSISTITI AVENTI DIRITTO DI QUESTA ASL	Affidamento Diretto	AZ Hospital srl	€ 832,00
765	LANGELLA MARIO srl				RETTIFICA DETERMINAZIONE DIRIGENZIALE N. 756 DEL 17/07/2015 AVENTE AD OGGETTO: " LIQUIDAZIONE FATTURE, GIUSTO DISPOSITIVO DI PAGAMENTO N. 468 DEL 10/07/2015 DITTA ECOSUMMA SRL."	Rettifica		
766	Alcyon Italia spa	50101100101	56/2015 Dip. Prev.	X8F152E6 10	ACQUISTO DI MATERIALE ORTOPEDICO PER LA CLINICA VETERINARIA DEL DIPARTIMENTO DI PREVENZIONE.	Affidamento Diretto	Alcyon Italia spa	€ 20.740,24
767	CBS MEDICAL SRL	501020201	02/2015	X3A14B6D CA	ACQUISTO TRAMITE RICHIESTA D'OFFERTA (RDO) N. 858432 SUL MERCATO ELETTRONICO DELLA PUBBLICA AMMINISTRAZIONE (MEPA) A MEZZO CONSIP S.P.A. PER LA FORNITURA DI ARREDI (LOTTO UNICO) PER L'UOC DI MEDICINA GENERALE E PRONTO SOCCORSO DEL P.O. S. LEONARDO DI QUESTA ASL.	Cottimo Fiduciario	CBS MEDICAL SRL	€ 3.135,00
768	Cook Italia srl	50101070101	44/2015 Dip. Farm.	X7D152E6 1D	ACQUISTO DI N.02 PALLONI DI BAKRI PER L'UOC DI OSTETRICIA E GINECOLOGIA DEL P.O. NOLA DI QUESTA ASL.	Affidamento Diretto	Cook Italia srl	€ 500,00
769	Medix Italia srl	50101050101	39	X60152E6 24	ACQUISTO DI ETICHETTE TEST DI BOWIE DICK PER AUTOCLAVE.	Affidamento Diretto	Medix Italia srl	€ 2.250,00

770	EOS srl	50101100101	56 Dip. Prev.	X72152E6 17	ACQUISTO DI N.01 EMOGASANALIZZATORE CON RELATIVI TEST E CARTA TERMICA PER IL DIPARTIMENTO DI PREVENZIONE DI QUESTA ASL	Affidamento Diretto	EOS srl	€ 9.000,00
771	ATTIHOSPITA L srl	50101070104	47/2015	X5A14EA0 48	ACQUISTO TRAMITE RICHIESTA D'OFFERTA (RDO) N. 881281 SUL MERCATO ELETTRONICO DELLA PUBBLICA AMMINISTRAZIONE (MEPA) A MEZZO CONSIP S.P.A. PER LA FORNITURA DI N.02 MONITOR MULTIPARAMETRICI PER L'UOC DI MEDICINA GENERALE OO.RR. AREA STABIESE (LOTTO UNICO).	Cottimo Fiduciario	ATTIHOSPITA L srl	€ 6.900,00
772	EB NEURO SPA	50101070101	44/2015 Dip. Farm.	XD514EA0 19	ACQUISTO TRAMITE RICHIESTA D'OFFERTA (RDO) N. 862533 SUL MERCATO ELETTRONICO DELLA PUBBLICA AMMINISTRAZIONE (MEPA) A MEZZO CONSIP S.P.A. PER LA FORNITURA DI N.500 AGHI PER EEG OCCORRENTI ALL'UOC DI ANESTESIA E RIANIMAZIONE (LOTTO UNICO) PER IL TRAMITE DEL DIPARTIMENTO FARMACEUTICO DI QUESTA ASL.	Cottimo Fiduciario	EB NEURO SPA	€ 740,00
773	MEDTRONIC Italia Spa	50101080104	51/2015	XBB152E6 28	RETTIFICA DETERMINA 531 DEL 12-06-2015 AFFIDAMENTO FORNITURA DI MATERIALE DI CONSUMO PER MICROINFUSORI ALLA DITTA MEDTRONIC SPA OCCORRENTE ALL'ASSISTITA M.M. AFFERENTE AL DISTRETTO SANITARIO 53	Affidamento Diretto	MEDTRONIC Italia Spa	€ 1.218,07
774	THERAS BIO CARE s.r.l.	50101080104	51/2015	XB0152E6 22	FORNITURA DI SISTEMA DI MONITORAGGIO GLICEMICO NECESSARIO ALL'ASSISTITO H.C. AFFERENTE AL DISTRETTO SANITARIO N.59	Affidamento Diretto	THERAS BIO CARE s.r.l.	€ 6.504,00
775	YPSOMED ITALIA S R L.	50101080104	51/2015	X10152E6 26	FORNITURA DI MICROINFUSORE E MATERIALE DI CONSUMO A FAVORE DELL'ASSISTITO- S.P. -AFFERENTE IL DISTRETTO SANITARIO N° 55	Affidamento Diretto	YPSOMED ITALIA S.R.L.	€ 7.062,00
776	ROCHE DIAGNOSTIC SPA	50101080104	51/2015	X38152E6 25	FORNITURA DI MICROINFUSORE E MATERIALE DI CONSUMO OCCORRENTE A VARI ASSISTITI AVENTI DIRITTO DI QUESTA ASL	Affidamento Diretto	ROCHE DIAGNOSTIC SPA	€ 8.399,48
777	BC TRADE srl			XA1152E6 03	FORNITURA DI MATERIALI DI CONSUMO PER SPECIFICO APPARECCHIO PER ESAMI DI MANOMETRIA	Affidamento Diretto	BC TRADE srl	€ 1.700,00
778	MEDTRONIC Italia Spa	50101080104	51/2015	X88152E6 23	FORNITURA DI MATERIALE DI CONSUMO PER MICROINFUSORI OCCORRENTE ALL'ASSISTITO E.E. AFFERENTE AL DISTRETTO SANITARIO N.54	Affidamento Diretto	MEDTRONIC Italia Spa	€ 5.769,50
779	BC TRADE srl	50101080104	51/2015	XD8152E6 21	FORNITURA DI MATERIALE DI CONSUMO PER MICROINFUSORE OCCORRENTE ALL' ASSISTITO M.R. AFFERENTE AL DISTRETTO SANITARIO N° 57	Affidamento Diretto	BC TRADE srl	€ 6.048,00
780	MEDTRONIC Italia Spa	50101080104	51/2015	XE3152E6 27	FORNITURA DI MATERIALE DI CONSUMO PER MICROINFUSORI OCCORRENTE ALL' ASSISTITO M.M. AFFERENTE AL DISTRETTO SANITARIO N.54	Affidamento Diretto	MEDTRONIC Italia Spa	€ 4.326,42

806					APPROVAZIONE RENDICONTO PER SPESE ECONOMICHE SOSTENUTE NEL PERIODO 01/1/2015 -30/06/2015 - RICHIESTA REINTEGRO	Approvazione Rendiconto		€ 253.098,59
831	FRESENIUS-KABI	50101030101	35/2015	X30158B5 52	ACQUISTO DI PRODOTTO DIETETICO ESCLUSIVO FRESUBIN-HEPA.	Affidamento Diretto	FRESENIUS-KABI	€ 1.417,50
835a	TELEFLEX	50101080103	127/2015	X63158B5 57	AFFIDAMENTO FORNITURA DISPOSITIVI MEDICI A VARIE DITTE A FAVORE DI VARI ASSISTITI AVENTI DIRITTO DI QUESTA ASL	Affidamento Diretto	TELEFLEX	€ 837,00
835b	FERMED	50101080103	127/2015	X3B158B5 58	AFFIDAMENTO FORNITURA DISPOSITIVI MEDICI A VARIE DITTE A FAVORE DI VARI ASSISTITI AVENTI DIRITTO DI QUESTA ASL	Affidamento Diretto	FERMED	€ 2.018,91
835c	COLOPLAST	50101080103	127/2015	X13158B5 59	AFFIDAMENTO FORNITURA DISPOSITIVI MEDICI A VARIE DITTE A FAVORE DI VARI ASSISTITI AVENTI DIRITTO DI QUESTA ASL	Affidamento Diretto	COLOPLAST	€ 6.480,00
835d	AZ Hospital s.r.l.	50101080103	127/2015	XE6158B5 5A	AFFIDAMENTO FORNITURA DISPOSITIVI MEDICI A VARIE DITTE A FAVORE DI VARI ASSISTITI AVENTI DIRITTO DI QUESTA ASL	Affidamento Diretto	AZ Hospital s.r.l.	€ 250,00
836	ROCHE DIAGNOSTIC SPA	50101080104	51/2015	X46158B5 5E	FORNITURA DI MICROINFUSORI E MATERIALE DI CONSUMO OCCORRENTI A VARI ASSISTITI AVENTI DIRITTO DI QUESTA ASL	Affidamento Diretto	ROCHE DIAGNOSTIC SPA	€ 11.632,50
837	YPSOMED ITALIA s.r.l.	50101080104	51/2015	X6E158B5 5D	FORNITURA DI MICROINFUSORE E MATERIALE DI CONSUMO	Affidamento Diretto	YPSOMED ITALIA s.r.l.	€ 7.062,00
838	Movi Spa	50101080104	51/2015	X29158B5 65	FORNITURA DI MICROINFUSORI E RELATIVI MATERIALI DI CONSUMO A FAVORE DI VARI ASSISTITI AVENTI DIRITTO DI QUESTA ASL	Affidamento Diretto	Movi Spa	€ 19.094,40
839	MEDTRONIC Italia Spa	50101080104	51/2015	X1E158B5 5F	FORNITURA DI MICROINFUSORI E MATERIALE DI CONSUMO OCCORRENTI A VARI ASSISTITI AVENTI DIRITTO DI QUESTA ASL	Affidamento Diretto	MEDTRONIC Italia Spa	€ 25.316,91
856	UNIPHARMA	50101010102	24/2015	X55152E6 1E	ACQUISTO FARMACO DIACONIT 500	Affidamento Diretto	UNIPHARMA	€ 2.714,58
857	Bioindustria	50101010102	24/2015	X93152E6 29	ACQUISTO FARMACO NITROGLICERINA 5 MG/1,5 ML	Affidamento Diretto	Bioindustria	€ 7.200,00
858	Novartis	50101010102	24/2015	XEE152E6 2D	ACQUISTO FARMACO JAKAVI 15 MG 56 CPR	Affidamento Diretto	Novartis	€ 37.199,04
859	Svas Biosana	50101010101	23/2015	XC6152E6 2E	ACQUISTO FARMACO FUROSEMIDE 20 MG FIALE	Affidamento Diretto	Svas Biosana	€ 16.640,00
860	Servier Italia S.p.a	50101010101	23/2015	XAC152E6 09	ACQUISTO FARMACO D'IOSMINA CPR	Affidamento Diretto	Servier Italia S.p.a	€ 57,60
861	SCOGNAMIGLIO S.A.S. DI ELIO SCOGNAMIGLIO	50101070101	44/2015 Dip. Farm.	X751476B 74	D'ACQUISTO TRAMITE RICHIESTA D'OFFERTA (RDO) N. 854110 SUL MERCATO ELETTRONICO DELLA PUBBLICA AMMINISTRAZIONE (MEPA) A MEZZO CONSIP S.P.A. PER LA FORNITURA DI MASCHERE LARINGEE (LOTTO UNICO) PER IL DIPARTIMENTO FARMACEUTICO DI QUESTA ASL.	Cottimo Fiduciario	SCOGNAMIGLIO S.A.S. DI ELIO SCOGNAMIGLIO	€ 5.922,00

862	Kaltek	50101070104	47/2015	X9E152E6 2F	ACQUISTO DI N. 5000 CONTENITORI PER LA GESTIONE IN SICUREZZA DEI CAMPIONI BIOPTICI PER L'UOC DI ANATOMIA PATOLOGICA DEGLI OO.RR. AREA STABIESE DI QUESTA ASL	Affidamento Diretto	Kaltek	€ 17.500,00
863	MEDLINE INTERNATIONAL ITALY SRL UNIPERSONALE	50101070101	44/2015 Dip. Farm.	62412011 FF	ACQUISTO TRAMITE RICHIESTA D'OFFERTA (RDO) N. 823463 SUL MERCATO ELETTRONICO DELLA PUBBLICA AMMINISTRAZIONE (MEPA) A MEZZO CONSIP S.P.A. PER LA FORNITURA DI RASOI ELETTRICI E LAME MONOUSO PER TRICOTOMIA (LOTTO UNICO) PER IL DIPARTIMENTO FARMACEUTICO DI QUESTA ASL.	Cottimo Fiduciario	MEDLINE INTERNATIONAL ITALY SRL UNIPERSONALE	€ 34.210,00
864	Glaxo Smithkline S.p.a	50101010101	23/2015	X76152E6 30	ACQUISTO FARMACO VENTOLIN FIALE 100 MCG	Affidamento Diretto	Glaxo Smithkline S.p.a	€ 5.568,15
865	Abbvie	50101010101	23/2015	X4E152E6 31	ACQUISTO FARMACO ESCLUSIVO CHIROCAINE 10 ML FL DA 5 MG E 7,5 MG	Affidamento Diretto	Abbvie	€ 7.392,00
866	Roche Diagnostics SpA	50101050101	214/2015	XC9158B5 61	ACQUISTO REAGENTI PER DOSAGGIO PEPTIDE C	Affidamento Diretto	Roche Diagnostics SpA	€ 686,15
867	LGC Standards srl	50101050101	214/2015	XA1158B5 62	ACQUISTO STANDARD ANALITICI.	Affidamento Diretto	LGC Standards srl	€ 7.397,00
868	Areachem srl	50101050101	214/2015	X79158B5 63	FORNITURA DI PRODOTTI DEDICATI PER CROMATOGRAPHI PERKIN ELMER	Affidamento Diretto	Areachem srl	€ 4.290,41
869	Areachem srl	50101050101	214/2015	X51158B5 64	AFFIDAMENTO FORNITURA DI PRODOTTI CHIMICI VARI.	Affidamento Diretto	Areachem srl	€ 868,97
870	O.P.I.VI.	50101100101	56 Dip. Prev.	XB7152E6 0F	D'ACQUISTO TRAMITE RICHIESTA D'OFFERTA (RDO) N. 895246 SUL MERCATO ELETTRONICO DELLA PUBBLICA AMMINISTRAZIONE (MEPA) A MEZZO CONSIP S.P.A. PER LA FORNITURA DI N.8000 TRASPONDER (LOTTO UNICO) PER IL DIPARTIMENTO DI PREVENZIONE UOC SERVIZIO SANITÀ ANIMALE.	Cottimo Fiduciario	O.P.I.VI.	€ 10.000,00
871	Demas-Foschi	50101100101	56 Dip. Prev.	XAC158B5 68	ACQUISTO DI STRUMENTARIO VETERINARIO PER IL DIPARTIMENTO DI PREVENZIONE DI QUESTA ASL	Affidamento Diretto	Demas-Foschi	€ 2.862,03
872	Teva Italia srl	50101010101	23/2015	X84158B5 69	ACQUISTO FARMACO FUROSEMIDE 500 MG.CPR	Affidamento Diretto	Teva Italia srl	€ 480,00
886a	MEDICAIR SUD S.r.l.	50101080105 50101080103	52/2015 127/2015	Z0E15B28 7B	FORNITURA VENTILATORI POLMONARI E MATERIALE DI CONSUMO A VARIE DITTE A FAVORE DI VARI ASSISTITI AVENTI DIRITTO DI QUESTA ASL	Affidamento Diretto	MEDICAIR SUD S.r.l.	€ 8.397,32
886b	VIVISOL NAPOLI S.R.L.	50101080105 50101080103	52/2015 127/2015	ZDE15B28 A8	FORNITURA VENTILATORI POLMONARI E MATERIALE DI CONSUMO A VARIE DITTE A FAVORE DI VARI ASSISTITI AVENTI DIRITTO DI QUESTA ASL	Affidamento Diretto	VIVISOL NAPOLI S.R.L.	€ 6.350,00
886c	MAGALDI LIFE	50101080105 50101080103	52/2015 127/2015	Z2715B28 5B	FORNITURA VENTILATORI POLMONARI E MATERIALE DI CONSUMO A VARIE DITTE A FAVORE DI VARI ASSISTITI AVENTI DIRITTO DI QUESTA ASL	Affidamento Diretto	MAGALDI LIFE	€ 12.957,75
886d	LINDE MEDICALE	50101080105 50101080103	52/2015 127/2015	ZF615B28 43	FORNITURA VENTILATORI POLMONARI E MATERIALE DI CONSUMO A VARIE DITTE A FAVORE DI VARI ASSISTITI AVENTI DIRITTO DI QUESTA ASL	Affidamento Diretto	LINDE MEDICALE	€ 485,00

886e	EUBIOS SRL	50101080105 50101080103	52/2015 127/2015	X3415885 6B	FORNITURA VENTILATORI POLMONARI E MATERIALE DI CONSUMO A VARIE DITTE A FAVORE DI VARI ASSISTITI AVENTI DIRITTO DI QUESTA ASL	Affidamento Diretto	EUBIOS SRL	€ 15.937,00
886f	VITALAIRE	50101080105 50101080103	52/2015 127/2015	ZB215828 90	FORNITURA VENTILATORI POLMONARI E MATERIALE DI CONSUMO A VARIE DITTE A FAVORE DI VARI ASSISTITI AVENTI DIRITTO DI QUESTA ASL	Affidamento Diretto	VITALAIRE	€ 2.590,00
886g	Wellspect HealthCare	50101080105 50101080103	52/2015 127/2015	ZE215828 C1	FORNITURA VENTILATORI POLMONARI E MATERIALE DI CONSUMO A VARIE DITTE A FAVORE DI VARI ASSISTITI AVENTI DIRITTO DI QUESTA ASL	Affidamento Diretto	Wellspect HealthCare	€ 144,40
886h	FERMED S.R.L.	50101080105 50101080103	52/2015 127/2015	X0C15885 6C	FORNITURA VENTILATORI POLMONARI E MATERIALE DI CONSUMO A VARIE DITTE A FAVORE DI VARI ASSISTITI AVENTI DIRITTO DI QUESTA ASL	Affidamento Diretto	FERMED S.R.L.	€ 5.807,44
887	Fast Office	501020401	04/2015	X5815885 51	ACQUISTO, PER IL TRAMITE ME.PA./CONSP, DI N.01 FAX E N.01 SCANNER PER IL SERVIZIO GEF	Affidamento Diretto	Fast Office	€ 195,00
888	Medisol	50101070104	47	X9A152E6 16	ADEGUAMENTO TECNOLOGICO DI UN HOLTER DINAMICO GE MARS 8000 PRESSO L'UOC DI CARDIOLOGIA DI NOLA DEGLI OO.RR. AREA NOLANA.	Affidamento Diretto	Medisol	€ 15.000,00
889	KEDRION S.P.A	50101010503	30/2015	XB715885 6E	FORNITURA DEL FARMACO ESCLUSIVO NUWIQ 2.000 UI	Affidamento Diretto	KEDRION S.P.A	€ 15.600,00
890	ROCHE DIAGNOSTIC SPA	50101080104	51/2015	XEA15885 73	FORNITURA DI MICROINFUSORI E MATERIALE DI CONSUMO OCCORRENTE ALL' ASSISTITO E.C. AFFERENTE AL DISTRETTO SANITARIO N.51	Affidamento Diretto	ROCHE DIAGNOSTIC SPA	€ 2.593,71
891a	EUBIOS s.r.l.	50101080103	52/2015	XC215885 74	FORNITURA DI AUSILI RESPIRATORI E MATERIALE DI CONSUMO A VARIE DITTE A FAVORE DI VARI ASSISTITI AVENTI DIRITTO DI QUESTA ASL	Affidamento Diretto	EUBIOS s.r.l.	€ 21.381,19
891b	VIVISOL	50101080103	52/2015	X9A15885 75	FORNITURA DI AUSILI RESPIRATORI E MATERIALE DI CONSUMO A VARIE DITTE A FAVORE DI VARI ASSISTITI AVENTI DIRITTO DI QUESTA ASL	Affidamento Diretto	VIVISOL	€ 10.960,60
891c	MEDIC AIR sud s.r.l.	50101080103	52/2015	X7215885 76	FORNITURA DI AUSILI RESPIRATORI E MATERIALE DI CONSUMO A VARIE DITTE A FAVORE DI VARI ASSISTITI AVENTI DIRITTO DI QUESTA ASL	Affidamento Diretto	MEDIC AIR sud s.r.l.	€ 16.297,00
891d	VITALAIRE Italia SPA	50101080103	52/2015	X4A15885 77	FORNITURA DI AUSILI RESPIRATORI E MATERIALE DI CONSUMO A VARIE DITTE A FAVORE DI VARI ASSISTITI AVENTI DIRITTO DI QUESTA ASL	Affidamento Diretto	VITALAIRE Italia SPA	€ 5.031,00
891e	MAGALDI Life	50101080103	52/2015	X2215885 78	FORNITURA DI AUSILI RESPIRATORI E MATERIALE DI CONSUMO A VARIE DITTE A FAVORE DI VARI ASSISTITI AVENTI DIRITTO DI QUESTA ASL	Affidamento Diretto	MAGALDI Life	€ 834,04
892	Movi Spa	50101080104	51/2015	XA515885 78	FORNITURA DI MICROINFUSORI E RELATIVI MATERIALI DI CONSUMO A FAVORE DI VARI ASSISTITI AVENTI DIRITTO DI QUESTA ASL	Affidamento Diretto	Movi Spa	€ 22.387,20

893	MEDTRONIC Italia Spa	50101080104	51/2015	XCD158B5 7A	FORNITURA DI MICROINFUSORI E MATERIALE DI CONSUMO OCCORRENTI A VARI ASSISTITI AVENTI DIRITTO DI QUESTA ASL	Affidamento Diretto	MEDTRONIC Italia Spa	€ 38.323,51
894	ROCHE DIAGNOSTIC SPA	50101080104	51/2015	X7D158B5 7C	FORNITURA DI MICROINFUSORI E MATERIALE DI CONSUMO OCCORRENTI A VARI ASSISTITI AVENTI DIRITTO DI QUESTA ASL	Affidamento Diretto	ROCHE DIAGNOSTIC SPA	€ 30.807,46
895	MEDTRONIC Italia Spa	50101080104	51/2015	ZC215CD7 61	FORNITURA DI MICROINFUSORE OCCORRENTI ALL' ASSISTITO P.J. AFFERENTE AL DISTRETTO SANITARIO N. 51	Affidamento Diretto	MEDTRONIC Italia Spa	€ 5.863,00
927	MG. Lorenzatto S.p.a	50101040104	38/2015	X511476B 8E	N. 2 LAMPADE ALLO XENON PER FONTE LUMINOSA OLYMPUS CLV - 180	Affidamento Diretto	MG. Lorenzatto S.p.a	€ 1.350,00
946	FIAB	50101070101	44/2015 Dip. Farm.	X4D1476B 75	ACQUISTO TRAMITE RICHIESTA D'OFFERTA (RDO) N. 903098 SUL MERCATO ELETTRONICO DELLA PUBBLICA AMMINISTRAZIONE (MEPA) A MEZZO CONSIP S.P.A. PER LA FORNITURA DI N.10000 MANIPOLI MONOUSO PER BISTURI ELETTRICI (LOTTO UNICO) PER IL DIPARTIMENTO FARMACEUTICO DI QUESTA	Cottimo Fiduciario	FIAB	€ 11.800,00
947	FAD S.R.L.	50101050101	39/2015 Dip. Farm.	X6B152E6 2A	ACQUISTO TRAMITE RICHIESTA D'OFFERTA (RDO) N. 905802 SUL MERCATO ELETTRONICO DELLA PUBBLICA AMMINISTRAZIONE (MEPA) A MEZZO CONSIP S.P.A. PER LA FORNITURA DI N.500 TEST PER LA RICERCA DELL'HELICOBACTER PYLORI (LOTTO UNICO) PER IL DIPARTIMENTO FARMACEUTICO DI QUESTA ASL.	Cottimo Fiduciario	FAD S.R.L.	€ 3.750,00
948	CAIR ITALIA SRL	50101070101	44/2015 Dip. Farm.	X96158B5 5C	ACQUISTO TRAMITE RICHIESTA D'OFFERTA (RDO) N. 910665 SUL MERCATO ELETTRONICO DELLA PUBBLICA AMMINISTRAZIONE (MEPA) A MEZZO CONSIP S.P.A. PER LA FORNITURA DI N.5000 TAPPI PER CONNESSIONE UNIVERSALE TIPO CLAVE CONNECTOR (LOTTO UNICO) PER IL DIP. FARMACEUTICO	Cottimo Fiduciario	CAIR ITALIA SRL	€ 2.350,00
949	COOK ITALIA S.R.L.	50101070101	44/2015 Dip. Farm.	XBA1476B 6C	ACQUISTO DI N.30 SONDE DI AINTREE A MEZZO DI RDO N. 834214 SUL MEPA CONSIP PRESSO LA SOC. COOK ITALIA, PER L'UOC DI ANESTESIA E RIANIMAZIONE DEL P.O. S.LEONARDO DI QUESTA ASL.	Cottimo Fiduciario	COOK ITALIA S.R.L.	€ 2.400,00
950	ALFAMED	50101070101	44/2015 Dip. Farm.	XAO1486D D4	ACQUISTO TRAMITE RICHIESTA D'OFFERTA (RDO) N. 862527 SUL MERCATO ELETTRONICO DELLA PUBBLICA AMMINISTRAZIONE (MEPA) A MEZZO CONSIP S.P.A. PER LA FORNITURA DI N.100 SISTEMI DI FISSAGGIO SENZA SUTURE PER PICC TIPO STATLOCK OCCORRENTI ALL'UOC DI ANESTESIA E RIANIMAZIONE (LOTTO UNICO) PER IL TRAMITE DEL DIPARTIMENTO FARMACEUTICO	Cottimo Fiduciario	ALFAMED	€ 303,00

951	Benefis srl	50101070101	44/2015 Dip. Farm.	XC81486D D3	ACQUISTO TRAMITE RICHIESTA D'OFFERTA (RDO) N. 862511 SUL MERCATO ELETTRONICO DELLA PUBBLICA AMMINISTRAZIONE (MEPA) A MEZZO CONSIP S.P.A. PER LA FORNITURA DI N.100 VALVOLE PER CVC TIPO SMART-SITE PER INIEZIONI SENZA AGO OCCORRENTI ALL'UOC DI ANESTESIA E RIANIMAZIONE (LOTTO UNICO) PER IL TRAMITE DEL DIPARTIMENTO FARMACEUTICO	Cottimo Fiduciario	Benefis srl	€ 39,00
952	DIMAR SRL UNIPERSONA LE	50101070101	44/2015 Dip. Farm.	XE21476B 6B	ACQUISTO TRAMITE RICHIESTA D'OFFERTA (RDO) N. 860946 SUL MERCATO ELETTRONICO DELLA PUBBLICA AMMINISTRAZIONE (MEPA) A MEZZO CONSIP S.P.A. PER LA FORNITURA DI N.50 CASCHI PER NIV SENZA BRETTELLE CON OBLÒ ERMETICO DI ACCESSO AL PAZIENTE CON CHIUSURA A VITE TIPO STARMED MISURE LARGE ED EXTRALARGE OCCORRENTI ALL'UOC DI ANESTESIA E RIANIMAZIONE (LOTTO UNICO) PER IL TRAMITE DEL DIP.FARMACEUTICO	Cottimo Fiduciario	DIMAR SRL UNIPERSONA LE	€ 7.125,00
953	KAY SYSTEMS ITALIA		226/2015	X1D1486D D1	ACQUISTO TRAMITE RICHIESTA D'OFFERTA (RDO) N. 860880 SUL MERCATO ELETTRONICO DELLA PUBBLICA AMMINISTRAZIONE (MEPA) A MEZZO CONSIP S.P.A. PER LA FORNITURA DEL SOFTWARE 5NINE CLOUD SECURITY PER HIPERV	Cottimo Fiduciario	KAY SYSTEMS ITALIA	€ 4.245,00
954	BETATEX S.P.A.	50101070101	44/2015 Dip. Farm.	X8214EA0 47	ACQUISTO TRAMITE RICHIESTA D'OFFERTA (RDO) N. 880691 SUL MERCATO ELETTRONICO DELLA PUBBLICA AMMINISTRAZIONE (MEPA) A MEZZO CONSIP S.P.A. PER LA FORNITURA DI N.15000 RASOI MONOLAMA MONOUSO NON STERILI PER TRICOTOMIA (LOTTO UNICO) PER IL DIP FARMACEUTICO	Cottimo Fiduciario	BETATEX S.P.A.	€ 795,00
955	Bemaritalia srl	50101070104	47/2015	X43152E6 2B	ACQUISTO TRAMITE RICHIESTA D'OFFERTA (RDO) N. 906450 SUL MERCATO ELETTRONICO DELLA PUBBLICA AMMINISTRAZIONE (MEPA) A MEZZO CONSIP S.P.A. PER LA FORNITURA DI N.02 CARRELLI PER ANESTESIA E N.02 CARRELLI PER TERAPIA INTENSIVA OCCORRENTI ALL'UOC DI ANESTESIA E RIANIMAZIONE	Cottimo Fiduciario	Bemaritalia srl	€ 16.402,00
956	Estor spa	50101070101	44/2015	63416163 13	ACQUISTO DI N.10 FILTRI TORAYMYXIN E N. 10 KIT PER DECAPNEIZZAZIONE EXTRACORPOREA PER L'UOC DI ANESTESIA E RIANIMAZIONE DEL P.O. S.LEONARDO DI QUESTA ASL.	Affidamento Diretto	Estor spa	€ 81.000,00
957	Boehringer Ingelheim	50101010102	24/2015	X60158B5 83	ACQUISTO FARMACO ESCLUSIVO GIOTRIF 40MG. 28 CPS	Affidamento Diretto	Boehringer Ingelheim	€ 13.410,88
958	Actelion Pharmaceuti cals Italia srl	50101010103	25/2015	XDA16103 B2	ACQUISTO FARMACO ESCLUSIVO OPSUMIT 10 MG.CPR.	Affidamento Diretto	Actelion Pharmaceutic als Italia srl	€ 23.920,20

959	MANCA				ANNULLAMENTO DET. N 357 DEL 13/05/2015 AVENTE AD OGGETTO: LIQUIDAZIONE FATTURE, GIUSTO DISPOSITIVO DI PAGAMENTO N 197 DEL 28/04/2015 DITTA CSA CONSORZIO E LOCA	Annullamento		
973a	FRESENIUS MEDICAL CARE ITALIA SPA	50101090102 50101090101	n/2015	X6216103 B5	AFFIDAMENTO FORNITURA DI MATERIALI PER DIALISI PERITONEALE A VARIE DITTE NECESSARI ALL' ASSISTITO R.F. AFFERENTE AL DISTRETTO SANITARIO N. 59	Affidamento Diretto	FRESENIUS MEDICAL CARE ITALIA SPA	€ 10.036,24
973b	FRESENIUS MEDICAL CARE ITALIA SPA	50101090102 50101090101	n/2015	X6216103 B5	AFFIDAMENTO FORNITURA DI MATERIALI PER DIALISI PERITONEALE A VARIE DITTE NECESSARI ALL' ASSISTITO R.F. AFFERENTE AL DISTRETTO SANITARIO N. 59	Affidamento Diretto	FRESENIUS MEDICAL CARE ITALIA SPA	€ 1.496,63
973c	SVAS BIOSANA	50101090102 50101090101	n/2015	X3A16103 B6	AFFIDAMENTO FORNITURA DI MATERIALI PER DIALISI PERITONEALE A VARIE DITTE NECESSARI ALL' ASSISTITO R.F. AFFERENTE AL DISTRETTO SANITARIO N. 59	Affidamento Diretto	SVAS BIOSANA	€ 6.720,00
974	ROCHE DIAGNOSTIC SPA	50101080104	51/2015	XB216103 B3	FORNITURA DI MICROINFUSORI E MATERIALE DI CONSUMO OCCORRENTI A VARI ASSISTITI AVENTI DIRITTO DI QUESTA ASL	Affidamento Diretto	ROCHE DIAGNOSTIC SPA	€ 14.068,80
975	FUMAGALLI SRL	50101080103	127/2015	XF5458B5 79	AFFIDAMENTO FORNITURA DI DISPOSITIVI MEDICI (APPARECCHIATURE E STRUMENTAZIONI MEDICALI) ALLA DITTA FUMAGALLI S.R.L. NECESSARI ALL' ASSISTITO C.C. AFFERENTE AL DISTRETTO SANITARIO N° 48	Affidamento Diretto	FUMAGALLI SRL	€ 1.200,00
976	MEDTRONIC Italia Spa	50101080104	51/2015	X8A16103 B4	FORNITURA DI MICROINFUSORI E MATERIALE DI CONSUMO OCCORRENTI A VARI ASSISTITI AVENTI DIRITTO DI QUESTA ASL	Affidamento Diretto	MEDTRONIC Italia Spa	€ 36.792,75
988a	Eubios s.r.l.	50101080105	52/2015	XBD16103 B9	FORNITURA DI AUSILI RESPIRATORI E MATERIALI DI CONSUMO A VARIE DITTE A FAVORE DI VARI ASSISTITI AVENTI DIRITTO DI QUESTA ASL	Affidamento Diretto	Eubios s.r.l.	€ 1.247,00
988b	Linde Medica	50101080105	52/2015	XE516103 B8	FORNITURA DI AUSILI RESPIRATORI E MATERIALI DI CONSUMO A VARIE DITTE A FAVORE DI VARI ASSISTITI AVENTI DIRITTO DI QUESTA ASL	Affidamento Diretto	Linde Medica	€ 3.460,00
988c	Vitalaire Italia SPA	50101080105	52/2015	X9516103 BA	FORNITURA DI AUSILI RESPIRATORI E MATERIALI DI CONSUMO A VARIE DITTE A FAVORE DI VARI ASSISTITI AVENTI DIRITTO DI QUESTA ASL	Affidamento Diretto	Vitalaire Italia SPA	€ 1.943,74
988d	MAGALDI Life	50101080105	52/2015	X1216103 B7	FORNITURA DI AUSILI RESPIRATORI E MATERIALI DI CONSUMO A VARIE DITTE A FAVORE DI VARI ASSISTITI AVENTI DIRITTO DI QUESTA ASL	Affidamento Diretto	MAGALDI Life	€ 2.953,20
989a	TELEFLEX MEDICAL S.r.l.	50101080103	127/2015	XF016103 BE	FORNITURA DI DISPOSITIVI MEDICI ESCLUSIVI NECESSARI A VARI ASSISTITI AVENTI DIRITTO DI QUESTA ASL	Affidamento Diretto	TELEFLEX MEDICAL S.r.l.	€ 1.377,12
989b	FERMED	50101080103	127/2015	XC816103 BF	FORNITURA DI DISPOSITIVI MEDICI ESCLUSIVI NECESSARI A VARI ASSISTITI AVENTI DIRITTO DI QUESTA ASL	Affidamento Diretto	FERMED	€ 348,56

989c	COLOPLAST SPA	50101080103	127/2015	XA016103 C0	FORNITURA DI DISPOSITIVI MEDICI ESCLUSIVI NECESSARI A VARI ASSISTITI AVENTI DIRITTO DI QUESTA ASL	Affidamento Diretto	COLOPLAST SPA	€ 6.180,80
989d	AZ Hospital s.r.l.	50101080103	127/2015	X7816103 C1	FORNITURA DI DISPOSITIVI MEDICI ESCLUSIVI NECESSARI A VARI ASSISTITI AVENTI DIRITTO DI QUESTA ASL	Affidamento Diretto	AZ Hospital s.r.l.	€ 7.912,00
989e	COOK ITALIA	50101080103	127/2015	X5016103 C2	FORNITURA DI DISPOSITIVI MEDICI ESCLUSIVI NECESSARI A VARI ASSISTITI AVENTI DIRITTO DI QUESTA ASL	Affidamento Diretto	COOK ITALIA	€ 1.050,00
1011	Glaxo Smithkline S.p.a.	50101010101	37/2015	X05158B5 7F	INTEGRAZIONE DETERMINAZIONE DIRIGENZIALE N.15 DEL 13/01/2015 PER ACQUISTO VACCINO EPATICO A-BAMBINI ANNO 2015- AFFIDAMENTO ALLA DITTA GLAXO SMITHKLINE S.P.A.	Affidamento Diretto	Glaxo Smithkline S.p.a.	€ 885,00
1012	La Nuova Campania	502020267	81/2015	XDA16103 D2	TRASLOCO MATERIALE CARTACEO E SCAFFALATURE DALLA SEDE DI SANT'ANASTASIA A VIA CUPA TRAVI CERCOLA TORRE DEL GRECO	Affidamento Diretto	La Nuova Campania	€ 2.750,00
1013	Novartis	50101010102	24/2015	X2D158B5 7E	ACQUISTO FARMACO JAKAVI 20 MG 56 CPR	Affidamento Diretto	Novartis	€ 37.199,04
1014	Pfizer srl	50101010103	25/2015	X1D16103 BD	ACQUISTO FARMACO ESCLUSIVO GENOTROPIN GOQUICK 1 PEN 12 MG	Affidamento Diretto	Pfizer srl	€ 14.243,50
1015	VARIE DITTE				FORNITURA DI N.03 COLPOSCOPI OCCORRENTI ALL'UOC DI ANATOMIA PATOLOGICA OO.RR. AREA STABIESE NELL'AMBITO DEL PROGETTO DI SCREENING DEL CARCINOMA DELLA CERVICE UTERINA APPROVAZIONE LETTERA D'INVITO A GARA, ELENCO ATTREZZATURE DA ACQUISIRE E SOCIETA INVITATE	Lettera Invito Gara		
1016	Biocodex	50101010102	24/2015	X2816103 C3	ACQUISTO FARMACO ESCLUSIVO DIACONIT 250 BUSTINE	Affidamento Diretto	Biocodex	€ 1.800,00
1017a	FRESENIUS MEDICAL CARE ITALIA SPA	50101090102 50101070101	n/2015	X8316103 C7	FORNITURA MATERIALE PER DIALISI PERITONEALE A FAVORE DELL'ASSISTITO S.G.. AFFERENTE AL DISTRETTO SANITARIO N. 57	Affidamento Diretto	FRESENIUS MEDICAL CARE ITALIA SPA	€ 26.250,24
1017b	FRESENIUS MEDICAL CARE ITALIA SPA	50101090102 50101070101	n/2015	X8316103 C7	FORNITURA MATERIALE PER DIALISI PERITONEALE A FAVORE DELL'ASSISTITO S.G.. AFFERENTE AL DISTRETTO SANITARIO N. 57	Affidamento Diretto	FRESENIUS MEDICAL CARE ITALIA SPA	€ 1.344,00
1018	ROCHE DIAGNOSTIC SPA	50101080104	51/2015	X0016103 C4	FORNITURA DI MICROINFUSORI E MATERIALE DI CONSUMO OCCORRENTE A VARI ASSISTITI AVENTI DIRITTO DI QUESTA ASL	Affidamento Diretto	ROCHE DIAGNOSTIC SPA	€ 9.450,06
1019	A.MENARINI DIAGNOSTIC S	50101070101	44/2015	XAB16103 C6	FORNITURA DI DISPOSITIVI MEDICI NECESSARI ALL'ASSISTITO A.V. AFFERENTE AL DISTRETTO SANITARIO N° 57	Affidamento Diretto	A.MENARINI DIAGNOSTICS	€ 393,75
1020	Movi Spa	50101080104	51/2015	XD316103 C5	FORNITURA DI MICROINFUSORI E RELATIVI MATERIALI DI CONSUMO A FAVORE DI VARI ASSISTITI AVENTI DIRITTO DI QUESTA ASL	Affidamento Diretto	Movi Spa	€ 38.563,20

1021	Edizioni Savarese	502020170	164/2015	X8E16103 CD	AFFIDAMENTO PUBBLICAZIONE AVVISO GARA E BANDO INTEGRALE PER L'ESPLETAMENTO DELLA PROCEDURA APERTA-PUBBLICO INCANTO PER L'AFFIDAMENTO TRIENNALE DELLE COPERTURE ASSICURATIVE DELL'ASL NAPOLI 3 SUD	Affidamento Diretto	Edizioni Savarese	€ 4.456,40
1022	VARIE DITTE	50101080105	52/2015		INDIZIONE GARA A PROCEDURA NEGOZIATA PER LA FORNITURA DI AUSILI RESPIRATORI OCCORRENTI A VARI ASSISTITI AVENTI DIRITTO DI QUESTA ASL APPROVAZIONE LETTERA DI INVITO A GARA ELENCO ATTREZZATURE DA ACQUISIRE ED ELENCO DITTE	Indizione Gara		
1023	Movi Spa	50101080104	51/2015	X4916103 D5	FORNITURA DI MICROINFUSORI E RELATIVI MATERIALI DI CONSUMO NECESSARI ALL' ASSISTITO C.I. AFFERENTE AL DISTRETTO SANITARIO N.59	Affidamento Diretto	Movi Spa	€ 7.603,20
1024	VARIE DITTE				INDIZIONE PROCEDURA DI ACQUISTO , AI SENSI DEL D.LGS 163/2009 ART. 57, COMMA 2, LETT. B, PER LA FORNITURA DI AUSILI RESPIRATORI OCCORRENTI A VARI ASSISTITI AVENTI DIRITTO DI QUESTA ASL APPROVAZIONE LETTERA D'INVITO ; ELENCO APPARECCHIATURE; ELENCO DITTE	Indizione Gara		
1025	VARIE DITTE	50101100108	58/2015 Dip. Farm.		INDIZIONE PROCEDURA DI GARA A MEZZO RDO CONSIP PER LA FORNITURA DI FARMACI AD USO VETERINARIO; ELENCO PRINCIPI E/O MOLECOLE DA ACQUISIRE.	Indizione Gara		€ 40.000,00
1026	EISAI SRL	50101010102	24/2015	X7116103 D4	ACQUISTO FARMACO ESCLUSIVO HALAVEN EV 1 FL 2 ML 0,44 MG.	Affidamento Diretto	EISAI SRL	€ 13.394,80
1028	B.C. TRADE S.R.L.	50101070104	47/2015	64264846 SC	RINNOVO CONTRATTO DI NOLEGGIO FULL RISK DI N.02 LAVA ENDOSCOPI DI PRODUZIONE KAIGEN E RELATIVO MATERIALE DI CONSUMO UNA PER LA U.O. DI GASTROENTEROLOGIA DEL P.O. NOLA, L'ALTRA PER L'U.O.C. DI MEDICINA GENERALE DEL P.O. GRAGNANO.	Affidamento Diretto	B.C. TRADE S.R.L.	€ 47.306,45
1029	VARIE DITTE	50101070104	47/2015		INDIZIONE PROCEDURA DI ACQUISTO AI SENSI DEL D.LGS 163-2009ART 57, COMMA 2 LETT.B ,PER LA FORNITURA DI SET CHIRURGICI, OCCORRENTI ALLA U.O.C. DI OTORINOLARINGOIATRIA DEL P.O. S. ANNA SS M. DELLA NEVE BOSCO TRECASE APPROVAZIONE LETTERA DI INVITO	Indizione Gara		
1030	BAYER	50101010109	24/2015 Dip. Farm.	X3316103 C9	ACQUISTO DI MEZZI DI CONTRASTO NON AGGIUDICATI DA GARA SORESA. CIG: E X0B16103CA BRACCO	Affidamento Diretto	BAYER	€ 601,04
1030	BRACCO	50101010109	24/2015 Dip. Farm.	X0B16103 CA	ACQUISTO DI MEZZI DI CONTRASTO NON AGGIUDICATI DA GARA SORESA.	Affidamento Diretto	BRACCO	€ 866,28

1031	VARIE DITTE		355/2014 (Fasce Deboli)		ESPLETAMENTO DI GARE A MEZZO RDO CONSIP CON OFFERTA ECONOMICA AL PREZZO PIU' BASSO PER LA FORNITURA DI "DISPOSITIVI E MATERIALI DI CONSUMO PER ASSISTENZA DOMICILIARE", MODALITA' ED ELENCO ARTICOLI DA ACQUISIRE.	Indizione Gara		€ 22.000,00
1032a	TELEFLEX MEDICAL S.r.l.	50101080103	127/2015	X2116103 D6	AFFIDAMENTO DIRETTO FORNITURA DI DISPOSITIVI MEDICI ESCLUSIVI NECESSARI A VARI ASSISTITI AVENTI DIRITTO DI QUESTA ASL	Affidamento Diretto	TELEFLEX MEDICAL S.r.l.	€ 1.924,00
1032b	FERMED	50101080103	127/2015	XF416103 D7	AFFIDAMENTO DIRETTO FORNITURA DI DISPOSITIVI MEDICI ESCLUSIVI NECESSARI A VARI ASSISTITI AVENTI DIRITTO DI QUESTA ASL	Affidamento Diretto	FERMED	€ 615,20
1032c	COVIDIEN ITALIA SPA	50101080103	127/2015	XCC16103 D9	AFFIDAMENTO DIRETTO FORNITURA DI DISPOSITIVI MEDICI ESCLUSIVI NECESSARI A VARI ASSISTITI AVENTI DIRITTO DI QUESTA ASL	Affidamento Diretto	COVIDIEN ITALIA SPA	€ 141,60
1032d	AZ Hospital s.r.l.	50101080103	127/2015	XA416103 D9	AFFIDAMENTO DIRETTO FORNITURA DI DISPOSITIVI MEDICI ESCLUSIVI NECESSARI A VARI ASSISTITI AVENTI DIRITTO DI QUESTA ASL	Affidamento Diretto	AZ Hospital s.r.l.	€ 3.500,00
1032e	SEDA	50101080103	127/2015	X7C16103 DA	AFFIDAMENTO DIRETTO FORNITURA DI DISPOSITIVI MEDICI ESCLUSIVI NECESSARI A VARI ASSISTITI AVENTI DIRITTO DI QUESTA ASL	Affidamento Diretto	SEDA	€ 6.798,00
1043	OLYMPUS Italia srl	50101040104	38/2015 Dip. Farm..	X8F158B5 6F	ACQUISTO DI N.360 TUBI DA 200 ML. ENDOLAN PER L'UOC DI GASTROENTEROLOGIA DEGLI OO.RR AREA VESUVIANA DI QUESTA ASL.	Affidamento Diretto	OLYMPUS Italia srl	€ 3.060,00
1044	ORTHO CLINICAL DIAGNOSTIC S ITALY SRL	50101050101	214/2015	XE916103 D1	FORNITURA REAGENTI PER TEST SIFILIDE OCCORRENTI AI LABORATORIO ANALISI AZIENDALI totale di euro 5 152,55/anno, IVA esclusa, pari ad euro per 5 anni, IVA esclusa	Affidamento Diretto	ORTHO CLINICAL DIAGNOSTICS ITALY SRL	€ 25.762,75
1045	INSTRUMENT ATION LABORATOR Y SPA	50101050101	214/2015	X3E16103 CF	FORNITURA REAGENTI PER IL CONTROLLO DEI NUOVI FARMACI ANTICOAGULANTI ORALI APIXABAN OCCORRENTI AL LABORATORIO ANALISI DEL PO DI CASTELLAMMARE DI STABIA	Affidamento Diretto	INSTRUMENT ATION LABORATORY SPA	€ 3.799,60
1046	TEMA RICERCA SPA	50101050101	214/2015	X1616103 D0	FORNITURA REAGENTI PER DOSAGGIO EVEROLIMUS	Affidamento Diretto	TEMA RICERCA SPA	€ 4.776,60
1047	Roche Diagnostics SpA	50101050101	214/2015	XC116103 D2	ACQUISTO REAGENTI PER DOSAGGIO VITAMINA D ED ALTRI ANALITI A BASSARICHIESTA	Affidamento Diretto	Roche Diagnostics SpA	€ 6.840,13
1048	Bayer spa	50101010103	25/2015	X5B16103 CB	ACQUISTO FARMACO ESCLUSIVO STIVARGA CPR 40 MG.	Affidamento Diretto	Bayer spa	€ 35.739,00
1049	Bioindustria L.I.M. S.p.a	50101010101	23/2015	X6616103 CE	FORNITURA DI METILTIONIMIO 100 MG./10ML	Affidamento Diretto	Bioindustria L.I.M. S.p.a	€ 5.800,00
1050	UCB PHARMA s.p.a	50101010101	23/2015	Z9D16985 8B	ACQUISTO FARMACO ESCLUSIVO XYREM 500 MG 180 ML	Affidamento Diretto	UCB PHARMA s.p.a	€ 14.850,00
1051	Biogen Italia s.r.l	50101010103	25/2015	X5416103 DB	ACQUISTO FARMACO ESCLUSIVO PLEGRIDY PENNA DA 1425 MCG E 63 + 94MCG.	Affidamento Diretto	Biogen Italia s.r.l	€ 23.051,24

1052	VARIE DITTE				DETERMINA A CONTRARRE A MEZZO RDO CONSIP CON OFFERTA ECONOMICA AL PREZZO PIÙ BASSO PER LA FORNITURA DI N.01 STAMPANTE PER CASSETTE DA INCLUSIONE PER LO SCREENING DEL CANCRO DELLA CERVICE UTERINA , MODALITÀ DI ESPLETAMENTO.	Indizione Gara		
1053	VARIE DITTE				DETERMINA A CONTRARRE A MEZZO RDO CONSIP CON OFFERTA ECONOMICA AL PREZZO PIÙ BASSO PER LA FORNITURA DI N.01 PROCESSATORE AUTOMATICO VERTICALE PER TESSUTI PER LO SCREENING DEL CANCRO DELLA CERVICE UTERINA , MODALITÀ DI ESPLETAMENTO.	Indizione Gara		
1054	VARIE DITTE				DETERMINA A CONTRARRE A MEZZO RDO CONSIP CON OFFERTA ECONOMICA AL PREZZO PIÙ BASSO PER LA FORNITURA DI N.01 CAPPA PER RIDUZIONE MACROSCOPICA CAMPIONI ISTOLOGICI PER LO SCREENING DEL CANCRO DELLA CERVICE UTERINA , MODALITÀ DI ESPLETAMENTO.	Indizione Gara		
1055	VARIE DITTE				DETERMINA A CONTRARRE A MEZZO RDO CONSIP CON OFFERTA ECONOMICA AL PREZZO PIÙ BASSO PER LA FORNITURA DI N.01 COLORATORE AUTOMATICO PER VETRINI ISTOLOGICI E CITOLOGICI PER LO SCREENING DEL CANCRO DELLA CERVICE UTERINA , MODALITÀ DI ESPLETAMENTO.	Indizione Gara		
1056	VARIE DITTE				DETERMINA A CONTRARRE A MEZZO RDO CONSIP CON OFFERTA ECONOMICA AL PREZZO PIÙ BASSO PER LA FORNITURA DI N.01 SISTEMA VIDEO FOTOGRAFICO PER MACROSCOPICA, PER LO SCREENING DEL CANCRO DELLA CERVICE UTERINA , MODALITÀ DI ESPLETAMENTO.	Indizione Gara		
1057	MENARINI DIAGNOSTICS				DETERMINA A CONTRARRE CON AFFIDAMENTO DIRETTO ALLA SOC. MENARINI DIAGNOSTICS PER LA FORNITURA DI N.01 CONGELATORE RAPIDO DA TAVOLO PER ESTEMPORANEE, PER LO SCREENING DEL CANCRO DELLA CERVICE UTERINA, MODALITÀ DI ESPLETAMENTO.	Indizione Gara		
1058	Grifols Italia S.p.a	50101010103	30/2015	XAC16A1A B2	ACQUISTO FARMACO ESCLUSIVO FANHDI FL 1.000UI .	Affidamento Diretto	Grifols Italia S.p.a	€ 33.120,00
1059					PAGAMENTO FATTURE PER SPESE CON LA CASSA DELL'ECONOMATO CENTRALE	Pagamento Fatture		

1076	VARIE DITTE				DETERMINA A CONTRARRE A MEZZO RDO CONSIP CON OFFERTA ECONOMICA AL PREZZO PIÙ BASSO PER LA FORNITURA DI MATERIALI PER CHIRURGIA VITREORETINICA PER L'OCULISTICA DEGLI OO.RR. AREA VESUVIANA , MODALITÀ DI ESPLETAMENTO.	Indizione Gara		
1077	Magaldi Life	50101070101	44/2015	X8416A1A B3	ACQUISTO FARMACO ESCLUSIVO MUCOCLEAR SOLUZIONE AL 3%	Affidamento Diretto	Magaldi Life	€ 954,00
1078	Eli Lilly	50101010103	25/2015	X5C16A1A B4	ACQUISTO FARMACO ESCLUSIVO HUMATROPE 24 MG.	Affidamento Diretto	Eli Lilly	€ 22.580,50
1079	Edizioni Savarese	502020170	164/2015	X6716A1A BA	AFFIDAMENTO INCARICO PUBBLICAZIONE ALLA SOCIETA' EDIZIONI SAVARESE DI AVVISO DI GARA E BANDO PER L'ESPLETAMENTO DELLA PROCEDURA APERTA DELLA DURATA TRIENNALE DI UN SERVIZIO TERRITORIALE DIURNO PER SOGGETTI CON DIPENDENZA PATOLOGICA DELL'ASL NAPOLI 3 SUD	Affidamento Diretto	Edizioni Savarese	€ 3.636,37
1107					ANNULLAMENTO DETERMINE DIRIGENZIALI NN. 1052,1053,1054,1055,1056,1057 E 1076	Annullamento		
1122					RETTIFICA DP DETERMINA DIRIGENZIALE N 1116 DEL 27/10/2015	Rettifica		
1133	Roche S.p.a	50101010103	25/2015	X1716A1A BC	ACQUISTO FARMACO XELODA 120 CPR.500 MG.	Affidamento Diretto	Roche S.p.a	€ 9.688,22
1134	VARIE DITTE	50201151601	317/2015		DETERMINA A CONTRARRE A MEZZO RDO CONSIP CON OFFERTA ECONOMICA AL PREZZO PIÙ BASSO PER LA FORNITURA DI N.01 STAMPANTE PER CASSETTE DA INCLUSIONE PER LO SCREENING DEL CANCRO DELLA CERVICE UTERINA , MODALITÀ DI ESPLETAMENTO.	Indizione Gara		€ 35.000,00
1135	VARIE DITTE	50201151601	317/2015		DETERMINA A CONTRARRE A MEZZO RDO CONSIP CON OFFERTA ECONOMICA AL PREZZO PIÙ BASSO PER LA FORNITURA DI N.01 PROCESSATORE AUTOMATICO VERTICALE PER TESSUTI PER LO SCREENING DEL CANCRO DELLA CERVICE UTERINA , MODALITÀ DI ESPLETAMENTO.	Indizione Gara		€ 45.000,00
1136	VARIE DITTE	50201151601	317/2015		DETERMINA A CONTRARRE CON AFFIDAMENTO DIRETTO ALLA SOC. MENARINI DIAGNOSTICS PER LA FORNITURA DI N.01 CONGELATORE RAPIDO DA TAVOLO PER ESTEMPORANEE, PER LO SCREENING DEL CANCRO DELLA CERVICE UTERINA, MODALITÀ DI ESPLETAMENTO.	Indizione Gara		€ 16.000,00
1137	VARIE DITTE	50201151601	317/2015		DETERMINA A CONTRARRE A MEZZO RDO CONSIP CON OFFERTA ECONOMICA AL PREZZO PIÙ BASSO PER LA FORNITURA DI N.01 COLORATORE AUTOMATICO PER VETRINI ISTOLOGICI E CITOLOGICI PER LO SCREENING DEL CANCRO DELLA CERVICE UTERINA , MODALITÀ DI ESPLETAMENTO.	Indizione Gara		€ 12.000,00

1138	VARIE DITTE	50201151601	317/2015		DETERMINA A CONTRARRE A MEZZO RDO CONSIP CON OFFERTA ECONOMICA AL PREZZO PIÙ BASSO PER LA FORNITURA DI N.01 SISTEMA VIDEO FOTOGRAFICO PER MACROSCOPICA, PER LO SCREENING DEL CANCRO DELLA CERVICE UTERINA , MODALITÀ DI ESPLETAMENTO.	Indizione Gara		€ 15.000,00
1139	Bayer spa	50101010101	44/2015	X7216A1A C0	ACQUISTO FARMACO ESCLUSIVO NEBID FL. 1.000 MG. /4ML	Affidamento Diretto	Bayer spa	€ 3.613,50
1140	Biocodex	50101010102	24/2015	X9A16A1A BF	FORNITURA DIACONIT 250 MG. DISTRETTO 58	Affidamento Diretto	Biocodex	€ 1.800,00
1141	VARIE DITTE	50101070101	44/2015 Dip. Farm.		DETERMINA A CONTRARRE CON AFFIDAMENTO DIRETTO ALLA SOC. INNOVA MEDICA S.P.A. PER LA FORNITURA DI N. 1.050 CONNETTORI ANTIBATTERICI PER CVC, MODALITÀ DI ESPLETAMENTO	Indizione Gara		€ 892,50
1142	B.Braun		508	X67158B5 70	ACQUISTO DI N.500 FLAC. PRONTOSAN ANTISETTICO	Affidamento Diretto	B.Braun	€ 5.081,30
1143	VARIE DITTE	50201151601	317/2015		DETERMINA A CONTRARRE A MEZZO RDO CONSIP CON OFFERTA ECONOMICA AL PREZZO PIÙ BASSO PER LA FORNITURA DI N.01 CAPPA PER RIDUZIONE MACROSCOPICA CAMPIONI ISTOLOGICI, PER LO SCREENING DEL CANCRO DELLA CERVICE UTERINA , MODALITÀ DI ESPLETAMENTO.	Indizione Gara		
1144	Novartis Farma spa	50101010102	24/2015	64481248 40	ACQUISTO FARMACO ESCLUSIVO TASIGNA 112 CP5 150 MG.	Affidamento Diretto	Novartis Farma spa	€ 220.638,60
1145	ARIAD PHARMACEUTICALS ITALIA SRL	50101010102	24/2015	6455245C AE	INTEGRAZIONE FORNITURA DEL FARMACO ESCLUSIVO ICLUSIG 45 MG.	Affidamento Diretto	ARIAD PHARMACEUTICALS ITALIA SRL	€ 96.658,20
1147	Pfizer Italia srl	50101010503	30/2015	6461240F E8	ACQUISTO FARMACO ESCLUSIVO BENEFIX DA 1.000 UI E DA 2.000UI	Affidamento Diretto	Pfizer Italia srl	€ 792.890,50
1149	Glaxo Smithkline S.p.a.	50101040101	37/2015	XAE16F97 44	ACQUISTO VACCINI NIMENRIX FIALE (VACCINO MENINGOCOCCICO GRUPPO A,C,W-135 E Y CONIUGATO-STAMARIL FIALE (VACCINO FEBBRE GIALLA)	Affidamento Diretto	Glaxo Smithkline S.p.a.	€ 3.589,20
1150	Boehringer Ingelheim	50101010103	25/2015	CIG 64661958 E9	ACQUISTO FARMACO ESCLUSIVO JENTADUETO 56 CPR RIV.2,5 1000MG.	Affidamento Diretto	Boehringer Ingelheim	€ 45.012,00
1151	Alk -Abellò S.p.a	50101010102	24/2015	6466374C 9F	ACQUISTO FARMACO ESCLUSIVO GRAZAX LIOFILIZZATO ORALE	Affidamento Diretto	Alk -Abellò S.p.a	€ 45.000,00
1152	Gilead	50101010102	24/2015	X0316F97 42	ACQUISTO FARMACO ESCLUSIVO VIREAD CPR 245 MG	Affidamento Diretto	Gilead	€ 25.180,00
1153	Movi Spa	50101080104	51/2015	64629335 07	FORNITURA DI MICROINFUSORI E RELATIVI MATERIALI DI CONSUMO NECESSARI ALL' ASSISTITO C.I. AFFERENTE AL DISTRETTO SANITARIO N.59	Affidamento Diretto	Movi Spa	€ 62.640,00
1154	BC TRADE srl	50101080104	51/2015	X2016F97 3B	AFFIDAMENTO FORNITURA DI MICROINFUSORE E RELATIVO MATERIALE DI CONSUMO OCCORRENTE ALL' ASSISTITO A.G. AFFERENTE AL DISTRETTO SANITARIO N° 55	Affidamento Diretto	BC TRADE srl	€ 6.048,00

1155	MEDTRONIC Italia Spa	50101080104	51/2015	XF316F97 3C	FORNITURA DI MICROINFUSORI E MATERIALE DI CONSUMO OCCORRENTI A VARI ASSISTITI AVENTI DIRITTO DI QUESTA ASL	Affidamento Diretto	MEDTRONIC Italia Spa	€ 16.770,53
1156					NOMINA CON FUNZIONI DI SUPPLENZA SOSTITUZIONE DEL DIRETTORE RESPONSABILE DEL SERVIZIO IN CASO DI ASSENZA OVVERO D' IMPEDIMENTO	Nomina		
1157	ROCHE DIAGNOSTIC SPA	50101080104	51/2015	X5E16F97 46	FORNITURA DI MICROINFUSORI E MATERIALE DI CONSUMO OCCORRENTI A VARI ASSISTITI AVENTI DIRITTO DI QUESTA ASL	Affidamento Diretto	ROCHE DIAGNOSTIC SPA	€ 20.467,41
1158	MEDTRONIC Italia Spa	50101080104	51/2015	XE116F97 49	FORNITURA DI MICROINFUSORI E MATERIALE DI CONSUMO OCCORRENTI A VARI ASSISTITI AVENTI DIRITTO DI QUESTA ASL	Affidamento Diretto	MEDTRONIC Italia Spa	€ 17.600,61
1184a	Vivisol Napoli s.r.l.	50101080105	52/2015	XB916F97 4A	AFFIDAMENTO FORNITURA DI AUSILI RESPIRATORI E MATERIALE DI CONSUMO A FAVORE DI VARI ASSISTITI AVENTI DIRITTO DI QUESTA ASL .	Affidamento Diretto	Vivisol Napoli s.r.l.	€ 5.932,60
1184b	Eubios s.r.l.	50101080105	52/2015	X9116F97 4B	AFFIDAMENTO FORNITURA DI AUSILI RESPIRATORI E MATERIALE DI CONSUMO A FAVORE DI VARI ASSISTITI AVENTI DIRITTO DI QUESTA ASL .	Affidamento Diretto	Eubios s.r.l.	€ 460,49
1184c	Linde Medicale	50101080105	52/2015	X6916F97 4C	AFFIDAMENTO FORNITURA DI AUSILI RESPIRATORI E MATERIALE DI CONSUMO A FAVORE DI VARI ASSISTITI AVENTI DIRITTO DI QUESTA ASL .	Affidamento Diretto	Linde Medicale	€ 10.125,56
1184d	MEDIC AIR	50101080105	52/2015	X4116F97 4D	AFFIDAMENTO FORNITURA DI AUSILI RESPIRATORI E MATERIALE DI CONSUMO A FAVORE DI VARI ASSISTITI AVENTI DIRITTO DI QUESTA ASL .	Affidamento Diretto	MEDIC AIR	€ 1.582,10
1184e	MAGALDI Life	50101080105	52/2015	X1916F97 4E	AFFIDAMENTO FORNITURA DI AUSILI RESPIRATORI E MATERIALE DI CONSUMO A FAVORE DI VARI ASSISTITI AVENTI DIRITTO DI QUESTA ASL .	Affidamento Diretto	MAGALDI Life	€ 2.190,00
1185	MEDTRONIC SPA	50101080104	51/2015	X7416F97 52	AFFIDAMENTO FORNITURA DI MICROINFUSORI E MATERIALE DI CONSUMO OCCORRENTI A VARI ASSISTITI AVENTI DIRITTO DI QUESTA ASL	Affidamento Diretto	MEDTRONIC SPA	€ 4.348,50
1187a	FRESENIUS MEDICAL CARE ITALIA SPA	50101090102 50101090101	n/2015 n/2015	XEC16F97 4F	AFFIDAMENTO FORNITURA DI MATERIALI PER DIALISI PERITONEALE NECESSARI ALL' ASSISTITO A.R. AFFERENTE AL DISTRETTO SANITARIO N. 51	Affidamento Diretto	FRESENIUS MEDICAL CARE ITALIA SPA	€ 24.961,96
1187b	FRESENIUS MEDICAL CARE ITALIA SPA	50101090102 50101090101	n/2015 n/2015	XEC16F97 4F	AFFIDAMENTO FORNITURA DI MATERIALI PER DIALISI PERITONEALE NECESSARI ALL' ASSISTITO A.R. AFFERENTE AL DISTRETTO SANITARIO N. 51	Affidamento Diretto	FRESENIUS MEDICAL CARE ITALIA SPA	€ 1.620,00
1187c	SVAS BIOSANA	50101090102 50101090101	n/2015 n/2015	XC416F97 50	AFFIDAMENTO FORNITURA DI MATERIALI PER DIALISI PERITONEALE NECESSARI ALL' ASSISTITO A.R. AFFERENTE AL DISTRETTO SANITARIO N. 51	Affidamento Diretto	SVAS BIOSANA	€ 5.760,00

1187d	EMODIAL	50101090102 50101090101	n/2015 n/2015	X9C16F97 51	AFFIDAMENTO FORNITURA DI MATERIALI PER DIALISI PERITONEALE NECESSARI ALL' ASSISTITO A.R. AFFERENTE AL DISTRETTO SANITARIO N. 51	Affidamento Diretto	EMODIAL	€ 1.411,20
1188					APPROVAZIONE RENDICONTO PER SPESE ECONOMICHE SOSTENUTE NEL PERIODO 01/7/2015 -30/09/2015 - RICHIESTA REINTEGRO.	Approvazione Rendiconto		
1189a	FRESENIUS MEDICAL CARE ITALIA SPA	50101090102 50101090101	n/2015 n/2015	XDA16F97 5C	AFFIDAMENTO FORNITURA DI MATERIALI PER DIALISI PERITONEALE NECESSARI ALL' ASSISTITO R.F. AFFERENTE AL DISTRETTO SANITARIO N. 59	Affidamento Diretto	FRESENIUS MEDICAL CARE ITALIA SPA	€ 9.144,72
1189b	FRESENIUS MEDICAL CARE ITALIA SPA	50101090102 50101090101	n/2015 n/2015	XDA16F97 5C	AFFIDAMENTO FORNITURA DI MATERIALI PER DIALISI PERITONEALE NECESSARI ALL' ASSISTITO R.F. AFFERENTE AL DISTRETTO SANITARIO N. 59	Affidamento Diretto	FRESENIUS MEDICAL CARE ITALIA SPA	€ 1.620,00
1189c	SVAS BIOSANA	50101090102 50101090101	n/2015 n/2015	X0716F97 5B	AFFIDAMENTO FORNITURA DI MATERIALI PER DIALISI PERITONEALE NECESSARI ALL' ASSISTITO R.F. AFFERENTE AL DISTRETTO SANITARIO N. 59	Affidamento Diretto	SVAS BIOSANA	€ 6.720,00
1190a	AZ Hospital SRL	50101080103	50	XB216F97 5D	AFFIDAMENTO FORNITURA DISPOSITIVI MEDICI A FAVORE DI VARI ASSISTITI AVENTI DIRITTO DI QUESTA ASL	Affidamento Diretto	AZ Hospital SRL	€ 31.994,50
1190b	COLOPLAST SPA	50101080103	50	X6216F97 5F	AFFIDAMENTO FORNITURA DISPOSITIVI MEDICI A FAVORE DI VARI ASSISTITI AVENTI DIRITTO DI QUESTA ASL	Affidamento Diretto	COLOPLAST SPA	€ 4.820,00
1190c	COVIDIEN ITALIA SPA	50101080103	50	X3A16F97 60	AFFIDAMENTO FORNITURA DISPOSITIVI MEDICI A FAVORE DI VARI ASSISTITI AVENTI DIRITTO DI QUESTA ASL	Affidamento Diretto	COVIDIEN ITALIA SPA	€ 309,60
1190d	FERMED S.R.L.	50101080103	50	X1216F97 61	AFFIDAMENTO FORNITURA DISPOSITIVI MEDICI A FAVORE DI VARI ASSISTITI AVENTI DIRITTO DI QUESTA ASL	Affidamento Diretto	FERMED S.R.L.	€ 1.091,00
1190e	TELEFLEX MEDICAL S.r.l.	50101080103	50	XE516F97 62	AFFIDAMENTO FORNITURA DISPOSITIVI MEDICI A FAVORE DI VARI ASSISTITI AVENTI DIRITTO DI QUESTA ASL	Affidamento Diretto	TELEFLEX MEDICAL S.r.l.	€ 482,79
1190f	SVAS BIOSANA	50101080103	50	X6D16F97 65	AFFIDAMENTO FORNITURA DISPOSITIVI MEDICI A FAVORE DI VARI ASSISTITI AVENTI DIRITTO DI QUESTA ASL	Affidamento Diretto	SVAS BIOSANA	€ 95,60
1191	YPSOMED ITALIA s.r.l.	50101080104	51/2015	X2F16F97 5A	AFFIDAMENTO FORNITURA DI MATERIALE DI CONSUMO PER MICROINFUSORE NECESSARI ALL' ASSISTITO G.R. AFFERENTE IL DISTRETTO SANITARIO 51	Affidamento Diretto	YPSOMED ITALIA s.r.l.	€ 7.776,00
1192	Movi Spa	50101080104	51/2015	X5716F97 59	AFFIDAMENTO FORNITURA DI MATERIALI DI CONSUMO PER MICROINFUSORI NECESSARI ALL' ASSISTITO N.A. AFFERENTE AL DISTRETTO SANITARIO N.54	Affidamento Diretto	Movi Spa	€ 8.448,00

1193	ROCHE DIAGNOSTIC SPA	50101080104	51/2015	XCF16F97 56	AFFIDAMENTO FORNITURA DI MICROINFUSORI E MATERIALE DI CONSUMO OCCORRENTI ALL' ASSISTITO A.M. AFFERENTE AL DISTRETTO SANITARIO 52	Affidamento Diretto	ROCHE DIAGNOSTIC SPA	€ 10.904,61
1194	YPSOMED ITALIA s.r.l.	50101080104	51/2015	X4516F97 66	AFFIDAMENTO FORNITURA DI MATERIALE DI CONSUMO PER MICROINFUSORE NECESSARI ALL'ASSISTITO B.A. AFFERENTE IL DISTRETTO SANITARIO 57	Affidamento Diretto	YPSOMED ITALIA s.r.l.	€ 4.998,00
1195	Neupharma s.r.l.	50101070101	44/2015	X0E16F97 48	ACQUISTO FARMACO NARIDEK SOL.	Affidamento Diretto	Neupharma s.r.l.	€ 1.140,00
1196	Roche S.p.a	50101070102	24/2015	64702413 C8	ACQUISTO FARMACO ESCLUSIVO ROACTEMRA 4- 10 -20 ML 20	Affidamento Diretto	Roche S.p.a	€ 376.106,50
1197	Italfarmaco S.p.a	50101010102	24/2015	XA716F97 57	ACQUISTO FARMACO ESCLUSIVO ENDOPROST 0,50 MG.FL.	Affidamento Diretto	Italfarmaco S.p.a	€ 8.262,00
1198	Nutricia Italia S.p.a	50101030101	35/2015	X7F16F97 58	ACQUISTO FARMACO ESCLUSIVO RESPIFOR BOTTIGLIA	Affidamento Diretto	Nutricia Italia S.p.a	€ 1.500,00
1199	BRISTOL- MYERS SQUIBB S.R.L.	50101010103	25/2015	64727456 25	AFFIDAMENTO FORNITURA DELLA SPECIALITA' MEDICIALE IN FASCIA A PHT ELIQUIS 2,5 COMPRESSE	Affidamento Diretto	BRISTOL- MYERS SQUIBB S.R.L.	€ 47.952,00
1200					ANNULLAMENTO DET. N 1165 DEL 11/11/2015 AVENTE AD OGGETTO: LIQUIDAZIONE FATTURE, GIUSTO DISPOSITIVO DI PAGAMENTO N 744 DEL 03/11/2015 DITTA ECOLUX SPA	Annullamento		
1203	VERTEX PHARMACEU TICALS SRL	50101010103	25/2015	64741269 C7	ACQUISTO FARMACO ESCLUSIVO KALYDECO 56 CPR 150 MG.	Affidamento Diretto	VERTEX PHARMACEU TICALS SRL	€ 108.000,00
1204	Biofutura Pharma S.p.a	50101010101	23/2015	X5016F97 6C	ACQUISTO FARMACO CARNITENE EV 1 G/SML.	Affidamento Diretto	Biofutura Pharma S.p.a	€ 5.078,16
1205	Novartis Farma spa	50101010101	23/2015	XD316F97 6F	ACQUISTO FARMACO ESCLUSIVO TOBI PODALER 224 MG. CAPSULE INALATORIEFL.	Affidamento Diretto	Novartis Farma spa	€ 31.808,00
1206	Roche S.p.a	50101010103 50101010102	25/2015 24/2015	64762670 99	AFFIDAMENTO FORNITURA DELLA SPECIALITÀ MEDICINALE ERIVEDGE 28 CPS 150 MG.	Affidamento Diretto	Roche S.p.a	€ 40.071,00
1207	Celgene	50101010102	24/2015	X2A17242 5F	ACQUISTO FARMACO ESCLUSIVO IMNOVID 21 CPS 4 MG.	Affidamento Diretto	Celgene	€ 31.275,60
1208	Stallergenes Italia srl	50101010103	25/2015	X0217242 60	ACQUISTO FARMACO ESCLUSIVO ORALAIR CPR SUBLINGUALI 100IR E 300IR	Affidamento Diretto	Stallergenes Italia srl	€ 37.800,00
1231	AIESI HOSPITAL SERVICE	50101070101	44/2015 Dip. Farm.	XD616F97 43	PRESA D'ATTO DI PROCEDURA D'ACQUISTO TRAMITE RICHIESTA D'OFFERTA (RDO) N. 1010005 SUL MERCATO ELETTRONICO DELLA PUBBLICA AMMINISTRAZIONE (MEPA) A MEZZO CONSIP S.P.A. PER LA FORNITURA DI COLLARI CERVICALI (LOTTO UNICO) PER IL DIPARTIMENTO FARMACEUTICO	Cottimo Fiduciario	AIESI HOSPITAL SERVICE	€ 2.030,00
1232	Bausch & Lomb	50101070101	44/2015	X4017242 6B	ACQUISTO DI MATERIALE OCULISTICO ESCLUSIVO BAUSH & LOMB PER L'UO DI OCULISTICA DEGLI OO.RR. AREA VESUVIANA.	Affidamento Diretto	Bausch & Lomb	€ 28.500,00
1233	Siemens Healthcare srl	50101050101	214/2015	64773248 DA	RINEGOZIAZIONE CON LA DITTA SIEMENS HEALTHCARE SRL FORNITURA SISTEMI DIAGNOSTICI DI LABORATORIO	Affidamento Diretto	Siemens Healthcare srl	€ 77.890,00

1234	ZUCCHETTI INFORMATICA S.P.A.	GTOSI	226/2015	64763326 3B	ADESIONE CONVENZIONE CONSIP "PC DESKTOP 14" PER ACQUISIZIONE DI N. 600 PERSONAL COMPUTER CON RELATIVI MONITOR.	Affidamento Diretto	ZUCCHETTI INFORMATICA S.P.A.	€ 328.200,00
1235	STELCO SPA	50101070104	47/2015	6309363B 0C	PRESA D'ATTO DI PROCEDURA D'ACQUISTO TRAMITE RICHIESTA D'OFFERTA (RDO) N. 879724 SUL MERCATO ELETTRONICO DELLA PUBBLICA AMMINISTRAZIONE (MEPA) A MEZZO CONSIP S.P.A. PER LA FORNITURA DI N.02 AUTOCLAVI (LOTTO UNICO) PER GLI OO.RR. AREA STABIESE E SORRENTINA DI QUESTA ASL.	Cottimo Fiduciario	STELCO SPA	€ 68.200,00
1236	Eurospital spa	50101050101	214/2015	XF716F97 55	AFFIDAMENTO ALLA DITTA EUROSPITAL SPA FORNITURA REAGENTI PER DIAGNOSI SEPSI NEONATALE	Affidamento Diretto	Eurospital spa	€ 2.360,88
1237	Cavallaro srl	50101070101	44/2015 Dip. Farm.	X8616F97 45	ACQUISTO N.200 COPPIE DI BRACCIALETTI IDENTIFICATIVI MADRE-FIGLI.	Affidamento Diretto	Cavallaro srl	€ 439,20
1238	MEDTRONIC Italia Spa	50101080104	51/2015	X8547242 63	AFFIDAMENTO FORNITURA DI MICROINFUSORI E MATERIALE DI CONSUMO PER ALLA DITTA MEDTRONIC SPA OCCORRENTI A VARI ASSISTITI AVENTI DIRITTO DI QUESTA ASL	Affidamento Diretto	MEDTRONIC Italia Spa	€ 22.741,48
1239	Movi Spa	50101080104	51/2015	XD517242 61	AFFIDAMENTO FORNITURA DI MATERIALI DI CONSUMO PER MICROINFUSORI NECESSARI ALL' ASSISTITO M.G. AFFERENTE AL DISTRETTO SANITARIO N.50	Affidamento Diretto	Movi Spa	€ 7.603,20
1240	THERAS BIO CARE	50101080104	51/2015	XAD17242 62	AFFIDAMENTO FORNITURA DI SISTEMA DI MONITORAGGIO GLICEMICO NECESSARIO ALL' ASSISTITO DE S.F.A. AFFERENTE AL DISTRETTO SANITARIO 55	Affidamento Diretto	THERAS BIO CARE	€ 3.912,00
1241	BC TRADE srl	50101080104	51/2015	X0217242 60	AFFIDAMENTO FORNITURA DI MICROINFUSORE E RELATIVO MATERIALE DI CONSUMO OCCORRENTE ALL' ASSISTITO G. A. AFFERENTE AL DISTRETTO SANITARIO N° 55	Affidamento Diretto	BC TRADE srl	€ 6.048,00
1245a	EUBIOS s.r.l.	50101080105	52/2015	X5D17242 64	AFFIDAMENTO FORNITURA DI AUSILI RESPIRATORI E MATERIALE DI CONSUMO A FAVORE DI VARI ASSISTITI AVENTI DIRITTO DI QUESTA ASL.	Affidamento Diretto	EUBIOS s.r.l.	€ 1.920,00
1245b	Linde Medicafe	50101080105	52/2015	X3517242 65	AFFIDAMENTO FORNITURA DI AUSILI RESPIRATORI E MATERIALE DI CONSUMO A FAVORE DI VARI ASSISTITI AVENTI DIRITTO DI QUESTA ASL.	Affidamento Diretto	Linde Medicafe	€ 23.141,00
1245c	MAGALDI Life	50101080105	52/2015	X0D17242 66	AFFIDAMENTO FORNITURA DI AUSILI RESPIRATORI E MATERIALE DI CONSUMO A FAVORE DI VARI ASSISTITI AVENTI DIRITTO DI QUESTA ASL.	Affidamento Diretto	MAGALDI Life	€ 5.265,63
1245d	MEDICAIR SUD S.r.l.	50101080105	52/2015	XE017242 67	AFFIDAMENTO FORNITURA DI AUSILI RESPIRATORI E MATERIALE DI CONSUMO A FAVORE DI VARI ASSISTITI AVENTI DIRITTO DI QUESTA ASL.	Affidamento Diretto	MEDICAIR SUD S.r.l.	€ 26.513,60
1245e	VITALAIRE Italia SPA	50101080105	52/2015	X8817242 68	AFFIDAMENTO FORNITURA DI AUSILI RESPIRATORI E MATERIALE DI CONSUMO A FAVORE DI VARI ASSISTITI AVENTI DIRITTO DI QUESTA ASL.	Affidamento Diretto	VITALAIRE Italia SPA	€ 1.875,00

1245f	VIVISOL Napoli s.r.l.	50101080105	52/2015	6478180B 3E	AFFIDAMENTO FORNITURA DI AUSILI RESPIRATORI E MATERIALE DI CONSUMO A FAVORE DI VARI ASSISTITI AVENTI DIRITTO DI QUESTA ASL.	Affidamento Diretto	VIVISOL Napoli s.r.l.	€ 54.354,04
1271	Gilead srl	50101010102	24/2015	64787008 5D	ACQUISTO FARMACO ESCLUSIVO VIREAD-DITTA GILEAD SRL CPR 245 MG.	Affidamento Diretto	Gilead srl	€ 201.440,00
1272	VIVISOL Napoli s.r.l.	50101080105	52/2015	6476535D BE	PRESA D'ATTO PER IL RINNOVO DI NOLEGGIO DI VENTILATORI E MATERIALI DI CONSUMO ALLA DITTA VIVISOL NAPOLI SRL PER L'ANNO 2015	Affidamento Diretto	VIVISOL Napoli s.r.l.	€ 289.985,15
1338	FRESENIUS KABI ITALIA	50101010101	23/2015	64893762 7C	ACQUISTO SODIO CLORURO 0,9%	Affidamento Diretto	FRESENIUS KABI ITALIA	€ 62.000,00
1339	Bayer spa	50101010103	25/2015	64882111 19	ACQUISTO FARMACO STIVARGA CPR 40 MG.	Affidamento Diretto	Bayer spa	€ 99.275,00
1340	Sandoz S.p.a.			6489175C 9A	ACQUISTO FARMACO PRAMIPEXOLO CPR	Affidamento Diretto	Sandoz S.p.a.	€ 101.712,87
1341	Svas Biosana	50101010101	25/2015	X3917242 7E	ACQUISTO SODIO CLORURO 2 MEQ 10 ML	Affidamento Diretto	Svas Biosana	€ 3.740,00
1342	KEDRION S.P.A	50101010503	30/2015	64905804 0E	AFFIDAMENTO DELLA FORNITURA DEL FARMACO ESCLUSIVO NUWIQ 2.000 UI	Affidamento Diretto	KEDRION S.P.A	€ 49.400,00
1344a	INNOVAMED ICA SPA	50101080103	50/2015	XD917242 7A	FORNITURA DI AUSILI PER GASTRONOMIA NECESSARI ALL'ASSISTITO R.F. AFFERENTE AL DISTRETTO SANITARIO N° 58	Affidamento Diretto	INNOVAMED ICA SPA	€ 223,20
1344b	INNOVAMED ICA SPA	50101080103	50/2015	XD917242 7A	FORNITURA DI AUSILI PER GASTRONOMIA NECESSARI ALL'ASSISTITO R.F. AFFERENTE AL DISTRETTO SANITARIO N° 58	Affidamento Diretto	INNOVAMED ICA SPA	€ 310,50
1345a	PURLING SRL	50101070101	44/2015 n/2016	X5617242 77	AFFIDAMENTO FORNITURA DISPOSITIVO MEDICO ESCLUSIVO LAVONASE NECESSARIO AGLI ASSISTITI AVENTI DIRITTO DI QUESTA ASL.	Affidamento Diretto	PURLING SRL	€ 60,00
1345b	PURLING SRL	50101070101	44/2015 n/2016	X5617242 77	AFFIDAMENTO FORNITURA DISPOSITIVO MEDICO ESCLUSIVO LAVONASE NECESSARIO AGLI ASSISTITI AVENTI DIRITTO DI QUESTA ASL.	Affidamento Diretto	PURLING SRL	€ 330,00
1346	ROCHE DIAGNOSTIC SPA	50101080103	50/2015	X7E17242 76	FORNITURA DI MATERIALE DI CONSUMO PER COAGUCHECK NECESSARIA ALL'ASSISTITO D.M.P. AFFERENTE AL DISTRETTO SANITARIO N° 56	Affidamento Diretto	ROCHE DIAGNOSTIC SPA	€ 1.248,00
1347	SCOGNAMIG LIO S.R.L.	50101080103	50/2015	X2E17242 78	FORNITURA DI POMPA PORTATILE PER APOMORFINA CRONO PAR NECESSARIA ALL'ASSISTITO G.E. AFFERENTE AL DISTRETTO SANITARIO N° 56	Affidamento Diretto	SCOGNAMIG LIO S.R.L.	€ 1.434,00
1348	MEDTRONIC Italia Spa	50101080104	51/2015	XF617242 73	FORNITURA DI MICROINFUSORI E MATERIALE DI CONSUMO OCCORRENTI A VARI ASSISTITI AVENTI DIRITTO DI QUESTA ASL -	Affidamento Diretto	MEDTRONIC Italia Spa	€ 30.219,77
1349a	SVAS BIOSANA	50101090102 50101070101	55/2015	XE417242 80	INTEGRAZIONE DET N. 397 /ABS DEL 20/05/2015 FORNITURA MATERIALE PER DIALISI PERITONEALE A FAVORE DELL' ASSISTITO I.B. AFFERENTE AL DISTRETTO SANITARIO 34	Affidamento Diretto	SVAS BIOSANA	€ 20.280,90

1349b	EMODIAL	50101090102 50101070101	55/2015	X1117242 7F	INTEGRAZIONE DET N. 397 /ABS DEL 20/05/2015 FORNITURA MATERIALE PER DIALISI PERITONEALE A FAVORE DELL' ASSISTITO I.B. AFFERENTE AL DISTRETTO SANITARIO 34	Affidamento Diretto	EMODIAL	€ 975,60
1350	Movi Spa	50101080104	51/2015	X2317242 72	FORNITURA DI MATERIALI DI CONSUMO PER MICROINFUSORI NECESSARI A VARI ASSISTITI AVENTI DIRITTO DI QUESTA ASL.	Affidamento Diretto	Movi Spa	€ 16.051,20
1377	ROCHE DIAGNOSTIC SPA	50101080104	51/2015	X1C17242 85	FORNITURA DI MICROINFUSORI E MATERIALE DI CONSUMO OCCORRENTI A VARI ASSISTITI AVENTI DIRITTO DI QUESTA ASL	Affidamento Diretto	ROCHE DIAGNOSTIC SPA	€ 17.684,38
1378	Movi Spa	50101080104	51/2015	X4417242 84	FORNITURA DI MATERIALI DI CONSUMO PER MICROINFUSORE NECESSARIO ALL' ASSISTITO DI P.G. AFFERENTE AL DISTRETTO SANITARIO 54	Affidamento Diretto	Movi Spa	€ 8.025,60
1425	EG S.p.a	50101010101	23/2015	X9417242 82	ACQUISTO FARMACO RANITIDINA CP. CPR	Affidamento Diretto	EG S.p.a	€ 1.027,80
1426	Giuliani	50101010101	23/2015	XD217242 8D	ACQUISTO DETERGENTE LICHTENA	Affidamento Diretto	Giuliani	€ 392,00
1427	EG S.p.a	50101010103	25/2015	XFA17242 8C	ACQUISTO FARMACO QUETIAPINA 50 MG.RP CPR	Affidamento Diretto	EG S.p.a	€ 12.098,40
1428	Alfa Wassermann	50101010103	25/2015	X2717242 8B	ACQUISTO FARMACO DICLOFENAC 75 MG.FL. CPR	Affidamento Diretto	Alfa Wassermann	€ 2.879,84
1429	GLAXO SMITHKLINE S.P.A.	50101010102	24/2015	X4F17242 8A	ACQUISTO FARMACO ESCLUSIVO BENLYSTA EV FL.120 MG. E 400 MG.	Affidamento Diretto	GLAXO SMITHKLINE S.P.A.	€ 4.644,79
1430	MSD	50101010503	25/2015	X7717242 89	ACQUISTO FARMACO ESCLUSIVO ADEMPASS CPR 2,5 MG.84 CPR.	Affidamento Diretto	MSD	€ 0,00
1431	Eucare srl	50101010101	23/2015	XAA17242 8E	ACQUISTO CHERADERM 30 CREMA DITTA	Affidamento Diretto	Eucare srl	€ 1.116,00
1432	Jansenn Cilag S.p.a.	50101010102	24/2015	64922338 26	ACQUISTO FARMACO ESCLUSIVO STELARA 45 MG. 0,5 ML.	Affidamento Diretto	Jansenn Cilag S.p.a.	€ 45.031,14
1433	ARIAD PHARMACEU TICALS ITALIA S.R.L.	50101010102	24/2015	X0617242 79	INTEGRAZIONE FORNITURA DEL FARMACO ESCLUSIVO ICLUSIG 60CPR 15 MG.	Affidamento Diretto	ARIAD PHARMACEU TICALS ITALIA S.R.L.	€ 32.219,28
1437	Therabel Glennie Pharma S.p.a	50101010101	25/2015	X8217242 8F	ACQUISTO FARMACO LEVOSULPIRIDE FL	Affidamento Diretto	Therabel Glennie Pharma S.p.a	€ 2.916,00
1438	Ibisqus s.r.l.	50101010102	24/2015	X3C17789 68	ACQUISTO N. 10.000 FL. DEL FARMACO PIPERACILLINA + TAZOBACTAM EV	Affidamento Diretto	Ibisqus s.r.l.	€ 15.000,00
1441a	EUBIOS s.r.l.	50101080105	52/2015	XEE17789 57	FORNITURA DI AUSILI RESPIRATORI E MATERIALE DI CONSUMO A FAVORE DI VARI ASSISTITI AVENTI DIRITTO DI QUESTA ASL	Affidamento Diretto	EUBIOS s.r.l.	€ 29.189,60
1441b	Linde Medicale	50101080105	52/2015	ZF5177R3 28	FORNITURA DI AUSILI RESPIRATORI E MATERIALE DI CONSUMO A FAVORE DI VARI ASSISTITI AVENTI DIRITTO DI QUESTA ASL	Affidamento Diretto	Linde Medicale	€ 36.500,00
1441c	MAGALDI Life	50101080105	52/2015	XC617789 58	FORNITURA DI AUSILI RESPIRATORI E MATERIALE DI CONSUMO A FAVORE DI VARI ASSISTITI AVENTI DIRITTO DI QUESTA ASL	Affidamento Diretto	MAGALDI Life	€ 13.127,14
1441d	MEDICAIR SUD S.r.l	50101080105	52/2015	6509633F 13	FORNITURA DI AUSILI RESPIRATORI E MATERIALE DI CONSUMO A FAVORE DI VARI ASSISTITI AVENTI DIRITTO DI QUESTA ASL	Affidamento Diretto	MEDICAIR SUD S.r.l	€ 52.451,95

1441e	VITALAIRE Italia SPA	50101080105	52/2015	X9E17789 59	FORNITURA DI AUSILI RESPIRATORI E MATERIALE DI CONSUMO A FAVORE DI VARI ASSISTITI AVENTI DIRITTO DI QUESTA ASL	Affidamento Diretto	VITALAIRE Italia SPA	€ 21.030,00
1441f	VIVISOL Napoli s.r.l.	50101080105	52/2015	65096540 6C	FORNITURA DI AUSILI RESPIRATORI E MATERIALE DI CONSUMO A FAVORE DI VARI ASSISTITI AVENTI DIRITTO DI QUESTA ASL	Affidamento Diretto	VIVISOL Napoli s.r.l.	€ 56.211,35
1442	MEDTRONIC Italia Spa	50101080104	51/2015	X2617789 5C	FORNITURA DI MICROINFUSORI E MATERIALE DI CONSUMO OCCORRENTE ALL'ASSISTITO A.N. AFFERENTE AL DISTRETTO SANITARIO N.55	Affidamento Diretto	MEDTRONIC Italia Spa	€ 3.579,80
1443	ROCHE DIAGNOSTIC SPA	50101080104	51/2015	XF917789 5D	FORNITURA DI MICROINFUSORI E MATERIALE DI CONSUMO OCCORRENTI ALL' ASSISTITO DE V.F. AFFERENTE AL DISTRETTO SANITARIO 48	Affidamento Diretto	ROCHE DIAGNOSTIC SPA	€ 3.156,88
1444	Movi Spa	50101080104	51/2015	XA917789 5F	FORNITURA DI MATERIALI DI CONSUMO PER MICROINFUSORE NECESSARIO ALL'ASSISTITO C.A. AFFERENTE AL DISTRETTO SANITARIO 52	Affidamento Diretto	Movi Spa	€ 17.596,80
1445a	Dr.SCHAR SPA	50101030101	35/2015	XD117789 5E	ACQUISTO DI PRODOTTI DIETETICI ESCLUSIVI DR. SCHAR - INTEGRAZIONE DETERMINA DIRIGENZIALE N. 261/ABS	Affidamento Diretto	Dr.SCHAR SPA	€ 726,38
1445b	Dr.SCHAR SPA	50101030101	35/2015	XD117789 5E	ACQUISTO DI PRODOTTI DIETETICI ESCLUSIVI DR. SCHAR -INTEGRAZIONE DETERMINA DIRIGENZIALE N. 261/ABS	Affidamento Diretto	Dr.SCHAR SPA	€ 1.852,04
1446a	SVAS BIOSANA	50101090102 50101070101	55/2015 44/2015	X7617789 5A	FORNITURA MATERIALE PER DIALISI PERITONEALE A FAVORE DI VARI ASSISTITI AVENTI DIRITTO DI QUESTA ASL	Affidamento Diretto	SVAS BIOSANA	€ 29.288,00
1446b	EMODIAL	50101090102 50101070101	55/2015 44/2015	X4E17789 5B	FORNITURA MATERIALE PER DIALISI PERITONEALE A FAVORE DI VARI ASSISTITI AVENTI DIRITTO DI QUESTA ASL	Affidamento Diretto	EMODIAL	€ 999,00
1447	MEDTRONIC Italia Spa	50101080104	51/2015	XEF17242 86	FORNITURA DI MICROINFUSORI E MATERIALE DI CONSUMO OCCORRENTE ALL' ASSISTITO S.DE A. AFFERENTE AL DISTRETTO SANITARIO N.58	Affidamento Diretto	MEDTRONIC Italia Spa	€ 11.121,00
1448	Movi Spa	50101080104	51/2015	X8C17789 66	INTEGRAZIONE DETERMINA DIRIGENZIALE N.1350/ABS DEL 27/11/2019 FORNITURA DI MICROINFUSORE NECESSARIO ALL' ASSISTITO S.A. AFFERENTE AL DISTRETTO SANITARIO 34	Affidamento Diretto	Movi Spa	€ 7.536,00
1449	Shire Italia S.p.a	50101010102	24/2015	65060681 29	ACQUISTO FARMACO ESCLUSIVO FIRAZR 30 MG-DITTA SHIRE S.P.A FL	Affidamento Diretto	Shire Italia S.p.a	€ 44.700,80
1471	TECSUD	50101070101	44/2015 Dip. Farm.	X411486D B7	PRESA D'ATTO DI PROCEDURA D'ACQUISTO TRAMITE RICHIESTA D'OFFERTA (RDO) N. 854943SUL MERCATO ELETTRONICO DELLA PUBBLICA AMMINISTRAZIONE (MEPA) A MEZZO CONSIP S.P.A. PER LA FORNITURA DI SONDE DORMIA PER SAFENECTOMIA (LOTTO UNICO) PER IL DIPARTIMENTO FARMACEUTICO DI QUESTA ASL.	Cottimo Fiduciario	TECSUD	€ 1.900,00

1472	FASTWEB		237- SGTOSI/201 5 2016	62949505 12	PRESA D'ATTO DELLA PROCEDURA D'ACQUISTO TRAMITE RICHIESTA D'OFFERTA (RDO) N. 869399 SUL MERCATO ELETTRONICO DELLA PUBBLICA AMMINISTRAZIONE (MEPA) TRAMITE CONSIP S.P.A. PER LA FORNITURA DEL SERVIZIO "GESTIONE DEI SISTEMI TELEFONICI E MANUTENZIONE DELLE CENTRALI TELEFONICHE PER ANNI 1" (LOTTO UNICO).	Cottimo Fiduciario	FASTWEB	€ 69.918,11
1473	Ceracarta spa	50101070101	44/2015 Dip. Farm.	X1817242 6C	PRESA D'ATTO DI PROCEDURA D'ACQUISTO TRAMITE RICHIESTA D'OFFERTA (RDO) N. 1030196 SUL MERCATO ELETTRONICO DELLA PUBBLICA AMMINISTRAZIONE (MEPA) A MEZZO CONSIP S.P.A. PER LA FORNITURA DI PLACCHE PER DEFIBRILLATORE (LOTTO UNICO) PER IL DIPARTIMENTO FARMACEUTICO DI QUESTA ASL.	Cottimo Fiduciario	Ceracarta spa	€ 11.230,00
1474	AHSI	50201151601	317/2015	64467244 FO	PRESA D'ATTO DELLA PROCEDURA D'ACQUISTO TRAMITE RICHIESTA D'OFFERTA (RDO) N. 991015 SUL MERCATO ELETTRONICO DELLA PUBBLICA AMMINISTRAZIONE (MEPA) TRAMITE CONSIP S.P.A. PER LA FORNITURA DI N.01 PROCESSATORE AUTOMATICO VERTICALE PER TESSUTI (LOTTO UNICO) NELL'AMBITO DEL PROGETTO SCREENING PER LA PREVENZIONE DEL CA DELLA CERVICE UTERINA.	Cottimo Fiduciario	AHSI	€ 43.000,00
1475	Gardhen Bilance srl	50101070104	47	X9F17242 88	ACQUISTO URGENTE DI N. 01 LETTO BILANCIA PER PAZIENTI GRANDI OBESI DA DESTINARSI ALL'UOC DI NEFROLOGIA E DIALISI DEL P.O. S. LEONARDO (OO.RR. AREA STABIESE).	Affidamento Diretto	Gardhen Bilance srl	€ 5.480,00
1485	Innovamedic a spa	50101070101	44/2015 Dip. Farm. /2016	XB117242 7B	ACQUISTO DI DISPOSITIVI PER CVC.	Affidamento Diretto	Innovamedica spa	€ 892,50
1501a	AZ Hospital SRL	50101080103	50	X5917789 61	AFFIDAMENTO FORNITURA DISPOSITIVI MEDICI A FAVORE DI VARI ASSISTITI AVENTI DIRITTO DI QUESTA ASL	Affidamento Diretto	AZ Hospital SRL	€ 14.457,00
1501b	COLOPLAST SPA	50101080103	50	X3117789 62	AFFIDAMENTO FORNITURA DISPOSITIVI MEDICI A FAVORE DI VARI ASSISTITI AVENTI DIRITTO DI QUESTA ASL	Affidamento Diretto	COLOPLAST SPA	€ 3.860,00
1501c	FERMED S.R.L.	50101080103	50	X0917789 63	AFFIDAMENTO FORNITURA DISPOSITIVI MEDICI A FAVORE DI VARI ASSISTITI AVENTI DIRITTO DI QUESTA ASL	Affidamento Diretto	FERMED S.R.L.	€ 1.724,85
1501d	SVAS BIOSANA	50101080103	50	XDC17789 64	AFFIDAMENTO FORNITURA DISPOSITIVI MEDICI A FAVORE DI VARI ASSISTITI AVENTI DIRITTO DI QUESTA ASL	Affidamento Diretto	SVAS BIOSANA	€ 43,02
1501e	TELEFLEX MEDICAL S.r.l.	50101080103	50	XB417789 65	AFFIDAMENTO FORNITURA DISPOSITIVI MEDICI A FAVORE DI VARI ASSISTITI AVENTI DIRITTO DI QUESTA ASL	Affidamento Diretto	TELEFLEX MEDICAL S.r.l.	€ 261,69

1502	PURLING SRL	50101070101	44/2015 n/2016	X5617242 77	RETTIFICA DETERMINA DIRIGENZIALE N. 1345/ABS DEL 27/11/2015 PER AFFIDAMENTO FORNITURA DISPOSITIVO MEDICO ESCLUSIVO LAVONASE ALLA DITTA PURLING SRL	Affidamento Diretto	PURLING SRL	€ 378,00
1505	MEDISER S.R.L.	50101100108	58/2015 Dip. Farm.	X4817242 71	PRESA D'ATTO DI PROCEDURA D'ACQUISTO TRAMITE RICHIESTA D'OFFERTA (RDO) N. 971186 SUL MERCATO ELETTRONICO DELLA PUBBLICAAMMINISTRAZIONE (MEPA) A MEZZO CONSIP S.P.A. PER LA FORNITURA DI FARMACI AD USO VETERINARIO (LOTTO UNICO) PER IL DIPARTIMENTO FARMACEUTICO DI QUESTA ASL.	Cottimo Fiduciario	MEDISER S.R.L.	€ 36.909,20
1521	Sandoz S.p.a.	50101010103	25/2015 n/2016	6489175C 9A	DETERMINAZIONE DIRIGENZIALE N.1340 DEL 26/11/2015-RETTIFICA CIG.N. 6489175C9A	Affidamento Diretto	Sandoz S.p.a.	€ 112.836,87
1522	MG Lorenzatto S.p.a.	50101070101	44/2015 n/2016	XBC17242 81	ACQUISTO SPAZZOLINI PER ENDOSCOPIA DEL P.O DI POLLENA ANNO 2015	Affidamento Diretto	MG Lorenzatto S.p.a.	€ 1.440,00
1523	Astra Zeneca S.p.a	50101010103	25/2015	X1F17789 6F	ACQUISTO FARMACO QUETIAPINA 150 MG.RP CPR	Affidamento Diretto	Astra Zeneca S.p.a	€ 12.590,10
1524	JANSSEN- CILAG S.p.A.	50101010101	23/2015	XA217789 72	ACQUISTO FARMACO MICONAZOLO GEL ORALE 2%	Affidamento Diretto	JANSSEN- CILAG S.p.A.	€ 2.964,00
1525	Astra Zeneca S.p.a	50101010102	24/2015	6519070A 8D	ACQUISTO FARMACO MEROPENEN EV 1 G.	Affidamento Diretto	Astra Zeneca S.p.a	€ 81.000,00
1526	Bayer spa	50101010503	30/2015	6519230E C5	ACQUISTO FARMACO ESCLUSIVO KOGENATE FL 2.000 UI URGENTE	Affidamento Diretto	Bayer spa	€ 160.800,00
1527	Sanofi S.p.a.	50101010103	25/2015	6519328F A4	ACQUISTO FARMACO ESCLUSIVO LANTUS SOLOSTAR PENNA 100 UI.	Affidamento Diretto	Sanofi S.p.a.	€ 757.658,70
1528	Baxter	50101010102	24/2015	65195685 B5	ACQUISTO FARMACO ESCLUSIVO CERNEVIT INIETTABILE FL.	Affidamento Diretto	Baxter	€ 42.350,00
1529	ROCHE DIAGNOSTIC SPA	50101080104	51/2015	XCA17789 71	FORNITURA DI MICROINFUSORI E MATERIALE DI CONSUMO OCCORRENTI ALL' ASSISTITO L.G. AFFERENTE AL DISTRETTO SANITARIO 57	Affidamento Diretto	ROCHE DIAGNOSTIC SPA	€ 4.400,24
1530	MEDTRONIC Italia Spa	50101080104	51/2015	XF217789 70	FORNITURA DI MICROINFUSORI E MATERIALE DI CONSUMO OCCORRENTE A VARI ASSISTITI VENTI DIRITTO DI QUESTA ASL	Affidamento Diretto	MEDTRONIC Italia Spa	€ 13.097,58
1531	Giunti O.S.	50102060101	210	XCE17242 74	ACQUISTO DI TEST WISC-IV PRESSO LA SOC. GIUNTI O.S.	Affidamento Diretto	Giunti O.S.	€ 1.319,00
1532	Roche Diagnostics SpA	50101050101	214/2015	XA617242 75	ACQUISTO REAGENTI PER DOSAGGIO CICLOSPORINA E ALTRO	Affidamento Diretto	Roche Diagnostics SpA	€ 30.242,50
1533	Hologic Italia srl				COMODATO D'USO GRATUITO DI UN PROCESSATORE PER CITOLOGIA IN FASE LIQUIDA TP5000 CON LA SOC. HOLOGIC ITALIA PER L'UOC DI ANATOMIA ED ISTOLOGIA PATOLOGICA DEGLI OO.RR. AREA STABIESE.			

1534	MPM ITALIA SRL		355/2014	XF1158B5 60	PRESA D'ATTO DI PROCEDURA D'ACQUISTO TRAMITE RICHIESTA D'OFFERTA (RDO) N. 911454 SUL MERCATO ELETTRONICO DELLA PUBBLICA AMMINISTRAZIONE (MEPA) A MEZZO CONSIP S.P.A. PER LA FORNITURA DI N.05 PULSOSSIMETRI (LOTTO UNICO) PER L'UOS DI TERAPIA ANTALGICA E CURE PALLIATIVE DI QUESTA ASL.	Cottimo Fiduciario	MPM ITALIA SRL	€ 560,00
1535	B.Braun		355/2014	XD416A1A B1	PRESA D'ATTO DI PROCEDURA D'ACQUISTO TRAMITE RICHIESTA D'OFFERTA (RDO) N. 980768 SUL MERCATO ELETTRONICO DELLA PUBBLICA AMMINISTRAZIONE (MEPA) A MEZZO CONSIP S.P.A. PER LA FORNITURA DI N.500 AGHI HUBER PER PORT A CATH (LOTTO UNICO) PER L'UOS DI TERAPIA ANTALGICA E CURE PALLIATIVE DI QUESTA ASL.	Cottimo Fiduciario	B.Braun	€ 400,00
1536	SMITHS MEDICAL ITALIA		355/2014	XAF16103 DF	PRESA D'ATTO DI PROCEDURA D'ACQUISTO TRAMITE RICHIESTA D'OFFERTA (RDO) N. 980728 SUL MERCATO ELETTRONICO DELLA PUBBLICA AMMINISTRAZIONE (MEPA) A MEZZO CONSIP S.P.A. PER LA FORNITURA DI N.500 AGHI GRIPPER PER PORT A CATH (LOTTO UNICO) PER L'UOS DI TERAPIA ANTALGICA E CURE PALLIATIVE DI QUESTA ASL.	Cottimo Fiduciario	SMITHS MEDICAL ITALIA	€ 1.200,00
1537	FERMED S.R.L.	50101070104	47/2015	XD4158B5 67	PRESA D'ATTO DI PROCEDURA D'ACQUISTO TRAMITE RICHIESTA D'OFFERTA (RDO) N. 912243 SUL MERCATO ELETTRONICO DELLA PUBBLICA AMMINISTRAZIONE (MEPA) A MEZZO CONSIP S.P.A. PER LA FORNITURA DI N.02 SET DI FERRI CHIRURGICI PER COLECISTI (LOTTO UNICO) PER L'UOS DI CHIRURGIA DEGLI OO.RR. AREA STABIESE DI QUESTA ASL.	Cottimo Fiduciario	FERMED S.R.L.	€ 38.384,80
1538	ROCHE DIAGNOSTIC SPA	50101080104	51/2015	X7A17789 73	AFFIDAMENTO FORNITURA DI MICROINFUSORI E MATERIALE DI CONSUMO OCCORRENTI ALL' ASSISTITO N.C. AFFERENTE AL DISTRETTO SANITARIO 54	Affidamento Diretto	ROCHE DIAGNOSTIC SPA	€ 6.250,94
1539	Movi Spa	50101080104	51/2015	X5217789 74	FORNITURA DI MICROINFUSORE E MATERIALI DI CONSUMO NECESSARI A VARI ASSISTITI AVENTI DIRITTO DI QUESTA ASL	Affidamento Diretto	Movi Spa	€ 31.190,40
1543	AttiHospital	50101070104	47	65209190 98	ACQUISTO DI N.01 SISTEMA ECOGRAFICO SAMSUNG RS80A PER L'U.O.C. DI RADIOLOGIA DEGLI OO.RR. AREA VESUVIANA.	Affidamento Diretto	AttiHospital	€ 67.000,00
1551	FIDIA FARMACEUTICI				RETTIFICA DETERMINAZIONE DIRIGENZIALE N. 1550 DEL 16/12/2015 AVENTE AD OGGETTO: "LIQUIDAZIONE FATTURE, GIUSTO DISPOSITIVO DI PAGAMENTO N. 1027 DEL 07/12/2015 DITTA FIDIA FARMACEUTICI	Rettifica		

1589	Edizioni Savarese srl	502020170	164	XDF15885 6D	PRESA D'ATTO DELLA PUBBLICAZIONE DEL BANDO DI GARA "SERVIZIO ANNUALE DI VIGILANZA ARMATA E DI CUSTODIA PORTIERATO AI PRESIDII ED UFFICI INSISTENTI SUL TERRITORIO DELL'ASL NA 3 SUD" SU GUUE, GURI, BURC E N.02 QUOTIDIANI A DIFFUSIONE NAZIONALE E N.02 A DIFFUSIONE REGIONALE A MEZZO DELLA SOC. EDIZIONI SAVARESE SRL DI NAPOLI.	Affidamento Diretto	Edizioni Savarese srl	€ 3.241,31
1597	Fast Office	5020203050	204/2015	X2A17789 75	PRESA D'ATTO DELL'ACQUISTO, PER IL TRAMITE ME.PA./CONSIP, DI N.02 PC PORTATILI E N.01 VIDEOPROIETTORE PER IL SERVIZIO DI FORMAZIONE ED AGGIORNAMENTO PROFESSIONALE DI QUESTA ASL.	Affidamento Diretto	Fast Office	€ 1.516,00
1598	SOUL HEALTH SOLUTION SRL		355/2014	X3F15885 71	PRESA D'ATTO DI PROCEDURA D'ACQUISTO TRAMITE RICHIESTA DOFFERTA (RDO) N. 923854 SUL MERCATO ELETTRONICO DELLA PUBBLICA AMMINISTRAZIONE (MEPA) A MEZZO CONSIP S.P.A. PER LA FORNITURA DI ARREDI NAD (LOTTO UNICO) PER L'UO DI NUTRIZIONE ARTIFICIALE DOMICILIARE DI QUESTA ASL.	Cottimo Fiduciario	SOUL HEALTH SOLUTION SRL	€ 6.878,00
1599	Metoda srl	50202011501	569/2015 n/2016	65193144 1A	PRESA D'ATTO DELL'ACQUISTO, PER IL TRAMITE ME.PA./CONSIP, DI N.07 UNITA' PER SERVIZIO DOCUMENTALE DA DESTINARE ALLE UOC RELAZIONI CON IL PUBBLICO, AA.II., GEF E SABS.	Affidamento Diretto	Metoda srl	€ 386.196,00
1600	ROCHE DIAGNOSTIC SPA	50101080104	51/2015	X0217789 76	INTEGRAZIONE DETERMINA DIRIGENZIALE N.84/ABS DEL 11/02/2015 AFFIDAMENTO FORNITURA DI MATERIALE DI CONSUMO PER MICROINFUSORE ALLA DITTA ROCHE DIAGNOSTIC SPA NECESSARIO ALL'ASSISTITO L.P.S. AFFERENTE AL DISTRETTO SANITARIO 52	Affidamento Diretto	ROCHE DIAGNOSTIC SPA	€ 429,00
1601	Bayer spa	50101010503	25/2015	X7717242 89	ACQUISTO FARMACO ESCLUSIVO ADEMPASS CPR.2,5 MG.84 CPR. DITTA MSD. RETTIFICA DETERMINA N. 1430 DEL 4/12/2015	Affidamento Diretto	Bayer spa	€ 4.816,12
1602	Abbvie srl	50101010102	24/2015	65231691 5A	PRESA D'ATTO INTEGRAZIONE FORNITURA DEL FARMACO ESCLUSIVO DUODOPA SACCA 100 ML ALLA DITTA ABBVIE SRL	Affidamento Diretto	Abbvie srl	€ 90.745,20
1603	Bayer spa	50101010503	30/2015 n/2016	65296169 93	ACQUISTO FARMACO ESCLUSIVO KOGENATE FL 3.000UI URGENTE	Affidamento Diretto	Bayer spa	€ 100.500,00
1604	Norgine Italia srl	50101010101	23/2015	X6817789 80	ACQUISTO N. 7000 BUSTE DI MAGROCOL+ ASSOCIAZIONI 13,8 G	Affidamento Diretto	Norgine Italia srl	€ 1.155,00
1605	Novartis Farma Spa	50101010103	25/2015	X9017789 7F	ACQUISTO FARMACO ESCLUSIVO MYFORTIC 180 MG. CPR	Affidamento Diretto	Novartis Farma Spa	€ 11.450,40
1606	Boehringer Ingelheim	50101010103	25/2015 n/2016	65300965 80	ACQUISTO FARMACO ESCLUSIVO JENTADUETO 56 CPR	Affidamento Diretto	Boehringer Ingelheim	€ 45.012,00
1607	Janssen Cilag S.p.a.	50101010102	24/2015 n/2016	6530082A 21	ACQUISTO FARMACO ESCLUSIVO STELARA 90 MG.1 ML.	Affidamento Diretto	Janssen Cilag S.p.a.	€ 45.031,14
1608	Gilead srl	50101010102	24/2015 n/2016	XB817789 7E	ACQUISTO FARMACO ESCLUSIVO ZYDELIG 150 MG. 60 CPR	Affidamento Diretto	Gilead srl	€ 33.600,00

1609	MEDICAL EUROPEAN FORNITURE	501020401	n/2016	62825647 D1	PROCEDURA RDO PER LA FORNITURA DI SUPPORTI INFORMATICI RIGENERATO CON SMALTIMENTO AUTORIZZATO OCCORRENTI ALL'INTERA ASL	Affidamento Diretto	MEDICAL EUROPEAN FORNITURE	€ 148.679,25
1613a	EUBIOS s.r.l.	50101080105	52/2015	65297253 88	AFFIDAMENTO FORNITURA DI AUSILI RESPIRATORI E MATERIALE DI CONSUMO A FAVORE DI VARI ASSISTITI AVENTI DIRITTO DI QUESTA ASL.	Affidamento Diretto	EUBIOS s.r.l.	€ 48.000,00
1613b	Linde Medica	50101080105	52/2015	X8517789 79	AFFIDAMENTO FORNITURA DI AUSILI RESPIRATORI E MATERIALE DI CONSUMO A FAVORE DI VARI ASSISTITI AVENTI DIRITTO DI QUESTA ASL.	Affidamento Diretto	Linde Medica	€ 26.207,00
1613c	MAGALDI Life	50101080105	52/2015	X5D17789 7A	AFFIDAMENTO FORNITURA DI AUSILI RESPIRATORI E MATERIALE DI CONSUMO A FAVORE DI VARI ASSISTITI AVENTI DIRITTO DI QUESTA ASL.	Affidamento Diretto	MAGALDI Life	€ 3.429,74
1613d	MEDICAIR SUD S.r.l.	50101080105	52/2015	6529733A 20	AFFIDAMENTO FORNITURA DI AUSILI RESPIRATORI E MATERIALE DI CONSUMO A FAVORE DI VARI ASSISTITI AVENTI DIRITTO DI QUESTA ASL.	Affidamento Diretto	MEDICAIR SUD S.r.l.	€ 43.591,10
1613e	VITALAIRE Italia SPA	50101080105	52/2015	X3517789 7B	AFFIDAMENTO FORNITURA DI AUSILI RESPIRATORI E MATERIALE DI CONSUMO A FAVORE DI VARI ASSISTITI AVENTI DIRITTO DI QUESTA ASL.	Affidamento Diretto	VITALAIRE Italia SPA	€ 19.150,00
1613f	VIVISOL Napoli s.r.l.	50101080105	52/2015	65297475 AF	AFFIDAMENTO FORNITURA DI AUSILI RESPIRATORI E MATERIALE DI CONSUMO A FAVORE DI VARI ASSISTITI AVENTI DIRITTO DI QUESTA ASL.	Affidamento Diretto	VIVISOL Napoli s.r.l.	€ 67.775,00
1614	AZ Hospital SRL	50101080103	50	X0D17789 7C	AFFIDAMENTO FORNITURA DISPOSITIVI MEDICI A FAVORE DI VARI ASSISTITI AVENTI DIRITTO DI QUESTA ASL.	Affidamento Diretto	AZ Hospital SRL	€ 16.421,00
1614	FERMED S.R.L.	50101080103	50	XAD17789 78	AFFIDAMENTO FORNITURA DISPOSITIVI MEDICI A FAVORE DI VARI ASSISTITI AVENTI DIRITTO DI QUESTA ASL.	Affidamento Diretto	FERMED S.R.L.	€ 496,30
1615	A.MENARINI DIAGNOSTIC S	50101070101	44/2015	X4017789 81	INTEGRAZIONE DETERMINA DIRIGENZIALE 497/ABS PER FORNITURA DI DISPOSITIVI MEDICI NECESSARI ALL'ASSISTITO G.L. AFFERENTE AL DISTRETTO SANITARIO N° 54	Affidamento Diretto		€ 774,00
1650	Sebamed	502020167	81/2015	X1817789 82	AFFIDAMENTO TRASLOCO MATERIALE CARTACEO, SCAFFALATURE E LAVORO DI FACCHINAGGIO NELLA SEDE DI VIA NILDE IOTTI DI POMIGLIANO D'ARCO TRASFERIMENTO DI TUTTO IL MATERIALE ESISTENTE NELLA STRUTTURA DEL DSM	Affidamento Diretto	Sebamed	€ 9.870,00
1657	GE Medical System	50101070104	47/2015 2016/2017/ 2018/2019/ 2020	6456023E B4	PRESA D'ATTO DI PROCEDURA DI ACQUISTO TAC 64 SLIDE SISTEMA SO 2826973 INSTALLATA PRESSO IL P.O. SORRENTO A SEGUITO DI CONCLUSIONE CONTRATTO DI NOLEGGIO SORESA/GE MEDICAL SYSTEM REP.02/09.	Affidamento Diretto	GE Medical System	€ 390.000,00

1658	Hologic Italia srl				RETTIFICA DETERMINAZIONE DIRIGENZIALE SABS N. 1533 DEL 16/12/2015 AVENTE AD OGGETTO: "COMODATO DUSO GRATUITO DI UN PROCESSATORE PER CITOLOGIA IN FASE LIQUIDA TP5000 CON LA SOC. HOLOGIC ITALIA PER L'UOC DI ANATOMIA ED ISTOLOGIA PATOLOGICA DEGLI OO.RR. AREASTABIESE".	Rettifica		
1659	MENDEL	50101070104	47	XD517789 77	ACQUISTO DI N.01 TELECAMERA 3 CCD CON TESTINA STORZ PER L'U.O.C. DI OSTETRICIA E GINECOLOGIA DEGLI OO.RR. AREA STABIESE.	Affidamento Diretto	MENDEL	€ 15.459,12
1660	Repas Lunch Coupon	502020107	n/2016	65322686 14	SERVIZIO SOSTITUTIVO DELLA MENSA PER IL PERSONALE DIPENDENTE MEDIANTE BUONI PASTO RESO DALLA SOC. REPAS LUNCH COUPON S.R.L. FINO AL MESE DI MARZO 2016. PROVVEDIMENTI.	Affidamento Diretto	Repas Lunch Coupon	€ 1.361.152,00
1661a	EUBIOS s.r.l.	50101080105	52/2015	X9B17789 85	FORNITURA DI AUSILI RESPIRATORI E MATERIALE DI CONSUMO A FAVORE DI VARI ASSISTITI AVENTI DIRITTO DI QUESTA ASL	Affidamento Diretto	EUBIOS s.r.l.	€ 1.660,00
1661b	MAGALDI Life	50101080105	52/2015	X7317789 86	FORNITURA DI AUSILI RESPIRATORI E MATERIALE DI CONSUMO A FAVORE DI VARI ASSISTITI AVENTI DIRITTO DI QUESTA ASL	Affidamento Diretto	MAGALDI Life	€ 1.950,00
1661c	MEDICAIR SUD S.r.l.	50101080105	52/2015	X9417C70 98	FORNITURA DI AUSILI RESPIRATORI E MATERIALE DI CONSUMO A FAVORE DI VARI ASSISTITI AVENTI DIRITTO DI QUESTA ASL	Affidamento Diretto	MEDICAIR SUD S.r.l.	€ 6.241,45
1661d	VITALAIRE Italia SPA	50101080105	52/2015	X6C17C70 99	FORNITURA DI AUSILI RESPIRATORI E MATERIALE DI CONSUMO A FAVORE DI VARI ASSISTITI AVENTI DIRITTO DI QUESTA ASL	Affidamento Diretto	VITALAIRE Italia SPA	€ 4.430,00
1661e	VIVISOL Napoli s.r.l.	50101080105	52/2015	X4417C70 9A	FORNITURA DI AUSILI RESPIRATORI E MATERIALE DI CONSUMO A FAVORE DI VARI ASSISTITI AVENTI DIRITTO DI QUESTA ASL	Affidamento Diretto	VIVISOL Napoli s.r.l.	€ 7.329,60
1670	Pfizer srl	50101010103	25/2015	6539279F BA	ACQUISTO FARMACO ESCLUSIVO GENOTROPIN TUBO FIALE IN 0,2-0,6-1MG	Affidamento Diretto	Pfizer srl	€ 42.930,38
1671	CFV	501020201	2/2015	63322502 02	PROCEDURA RDO N. 896089/2015 PER LA FORNITURA DI ARREDI SANITARI OCCORRENTI ALL'INTERA ASL AGGIUDICAZIONE ALLA DITTA CFV NAPOLI	Affidamento Diretto	CFV	€ 74.869,23
1705	SOUL HEALTH SOLUTION SRL	50101100101	56/2015 Dip. Prev.	X8917242 7C	PRESA D'ATTO DI PROCEDURA D'ACQUISTO TRAMITE RICHIESTA D'OFFERTA (RDO) N. 1037645 SUL MERCATO ELETTRONICO DELLA PUBBLICA AMM. (MEPA) A MEZZO CONSIP S.P.A. PER LA FORNITURA DI ARREDI CLINICA VETERINARIA (LOTTO UNICO) PER IL DIPARTIMENTO DI PREVENZIONE DI QUESTA ASL.	Cottimo Fiduciario	SOUL HEALTH SOLUTION SRL	€ 12.979,97

1706	Alcyon Italia spa	50101100101	56/2015 Dip. Prev.	XEB17789 83	ACQUISTO DI STRUMENTARIO E MATERIALE ORTOPEDICO PER LA CLINICA VETERINARIA DEL DIPARTIMENTO DI PREVENZIONE.	Affidamento Diretto	Alcyon Italia spa	€ 16.920,70
1707	Demas-Foschi	50101100101	56/2015 Dip. Prev.	XAC158B5 68	ACQUISTO DI STRUMENTARIO VETERINARIO PER IL DIPARTIMENTO DI PREVENZIONE DI QUESTA ASL	Affidamento Diretto	Demas-Foschi	€ 2.862,03
1708	Albamedical	50101100108	58/2015 Dip. Farm.	XC317789 84	ACQUISTO REAGENTI AD USO VETERINARIO (LOTTO UNICO) PER IL DIPARTIMENTO FARMACEUTICO DI QUESTA ASL.	Affidamento Diretto	Albamedical	€ 2.970,50
1709	AIR LIQUIDE MEDICAL SYSTEMS	50101070101	44/2015	X7816F97 6B	PRESA D'ATTO DI PROCEDURA D'ACQUISTO TRAMITE RICHIESTA D'OFFERTA (RDO) N. 1021039 SUL MERCATO ELETTRONICO DELLA PUBBLICA AMMINISTRAZIONE (MEPA) A MEZZO CONSIP S.P.A. PER LA FORNITURA DI CANNULE OROFARINGEE DI GUEDEL (LOTTO UNICO).	Cottimo Fiduciario	AIR LIQUIDE MEDICAL SYSTEMS	€ 938,50
1710	LUMED	50101070104	47/2015	XEB17242 6D	PRESA D'ATTO DI PROCEDURA D'ACQUISTO TRAMITE RICHIESTA D'OFFERTA (RDO) N. 1031674 SUL MERCATO ELETTRONICO DELLA PUBBLICA AMMINISTRAZIONE (MEPA) A MEZZO CONSIP S.P.A. PER LA FORNITURA DI UN SISTEMA DI REGISTRAZIONE ECG HOLTER PER L'AMBULATORIO DI CARDIOLOGIA DEL D.53 (LOTTO UNICO).	Cottimo Fiduciario	LUMED	€ 4.630,00
1745	Dipartimento Farmaceutico				PRESA D'ATTO FARMACI INNOVATIVI PER L'EPATITE C INTEGRAZIONE DELIBERA N. 563 DEL 2-10-2015	Integrazione		
1746	Sebamed	502020167	81/2015	X9F17C09 E	PROCEDURA NEGOZIALE PER L'AFFIDAMENTO DEL TRASLOCO DI MATERIALE CARTACEO SCAFFALATURE E LAVORO DI FACCHINAGGIO NELLA SEDE DI CASTELLAMMARE DI STABIA TRASLOCO DAL DISTRETTO DI POMPEI VIA BARTOLO LONGO A POMPEI VIA UNITA' D'ITALIA	Affidamento Diretto	Sebamed	€ 33.890,00
1747	NACATUR INTERNATIONAL IMPORT EXPORT SRL	50305010501	n/2016	X1417789 69	PRESA D'ATTO DI PROCEDURA D'ACQUISTO TRAMITE RICHIESTA D'OFFERTA (RDO) N. 1060454 SUL MERCATO ELETTRONICO DELLA PUBBLICA AMMINISTRAZIONE (MEPA) A MEZZO CONSIP S.P.A. PER LA FORNITURA DI N.600 CAMICI STERILI PER MANIPOLAZIONE ANTIBLASTICI (LOTTO UNICO).	Cottimo Fiduciario	NACATUR INTERNATIONAL IMPORT EXPORT SRL	€ 1.440,00
1748	SVAS BIOSANA	50201151601	475/2014	X2D152E6 1F	PRESA D'ATTO DI PROCEDURA D'ACQUISTO TRAMITE RICHIESTA D'OFFERTA (RDO) N. 901797 SUL MERCATO ELETTRONICO DELLA PUBBLICA AMM. (MEPA) TRAMITE CONSIP S.P.A. PER LA FORNITURA DI N.05 FRIGORIFERI	Cottimo Fiduciario	SVAS BIOSANA	€ 11.942,00
1749	Tecno s.as	50201151601	351/2015	X7717C09 F	AFFIDAMENTO DI MATERIALE INFORMATICO ALLA DITTA TECNO SRL PROGETTO CRESCERE FELIX	Affidamento Diretto	Tecno s.as	€ 2.626,00

1750	Poligrafica Ariello	50201151601	351/2015	X4F17C70 A0	AFFIDAMENTO FORNITURA STAMPATI DA DESTINARE ALL'UOS IGIENE DELLE NUTRIZIONE PROGETTO CRESCERE FELIX	Affidamento Diretto	Poligrafica Ariello	€ 12.454,50
1751	Pfizer srl	50101010102	24/2015	65405991 0B	ACQUISTO FARMACO ESCLUSIVO SOMAVERT 200 MG.30 F RIF.	Affidamento Diretto	Pfizer srl	€ 189.455,91
1760	Poligrafica F.lli Ariello Editori sas	50202011501	569/2015	X5C158B5 6A	PRESA D'ATTO DELL'ACQUISTO, PER IL TRAMITE ME.PA./CONSIP, DI N.01 SERVIZIO DOCUMENTALE PER L'UOC S.A.B.S. DI QUESTA ASL.	Affidamento Diretto	Poligrafica F.lli Ariello Editori sas	€ 14.750,00



## ALPI

I volumi di attività della UOSD ALPI effettuati nel periodo 1.01.2015 — 31.12.2015

In qualità di settore proponente sono state inviate al Commissario Straordinario n. 28 proposte di delibere per autorizzazioni all'esercizio dell'attività libero professionale intramoenia che sono state ratificate con le seguenti delibere del Commissario Straordinario per l'anno 2015:

Del. N. 550 del 23.09.2015

Del. N. 549 del 23.09.2015

Del. N. 419 del 14.07.2015

Del. N. 277 del 19.05.2015

Del. N. 276 del 19.05.2015

Del. N. 249 del 8.05.2015

Del. N. 234 del 28.04.2015

Del. N. 202 del 21.04.2015

Del. N. 149 del 3.04.2015

Del. N. 107 del 19.03.2015

Sono state prodotte le seguenti Determine di liquidazione per i Dirigenti Sanitari autorizzati all'espletamento dell'ALPI:

Det. N. 1 del 9.02.2015

Det. N. 2 del 11.05.2015

Det. N. 3 del 3.07.2015

Det. N. 4 del 16.10.2015

Det. N. 7242 del 11.11.2015

Det. N. 1 del 15.02.2016

L'attività svolta ha riguardato inoltre:

- contrattazione decentrata con le OO.SS. della Dirigenza Sanitaria per la individuazione delle categorie aventi diritto ad accedere al 5% del fondo di perequazione ai sensi dell'art. 57 comma 2 lettera i) del vigente CCNL per la Dirigenza Medica e Veterinaria
- contrattazione decentrata con le OO.SS. della Dirigenza Sanitaria finalizzata alla revisione ed aggiornamento del Regolamento Aziendale ALPI.
- coordinamento delle procedure informatiche e delle attività obbligatorie previste dalla Legge n. 189/2012 per i medici autorizzati a svolgere l'ALPI ovvero:
- la fatturazione elettronica delle prestazioni erogate per il successivo invio alla Tessera Sanitaria e al MEF per il 730 precompilato da inoltrare agli utenti;
- collegamento, mediante una infrastruttura di rete tra l'Azienda e gli studi medici, per l'espletamento del servizio obbligatorio di prenotazione tramite CUP e attivazione di sistema di pagamento tracciabile (tramite cic postale, bonifici bancari, POS).
- aggiornamento della banca dati dei Dirigenti autorizzati all'ALPI con indicazione delle specialità erogate, le sedi, gli orari, le tariffe.

- Caricamento manuale di circa 15.000 fatture ALPI sul sistema TS per l'anno 2015.
- Sopralluoghi, in collaborazione con il Servizio Tecnico, di tutti Distretti Sanitari per l'individuazione degli spazi dedicati all'ALPI per consentire il passaggio al regime ordinario dell'esercizio della libera professione intramuraria all'interno dei presidi e superare il regime dell'intramoenia allargata.



## AREA GESTIONE DEL PERSONALE

Per l'esercizio 2015 è stata assicurata la corretta determinazione dei fondi contrattuali della dirigenza e del comparto, difatti questa Azienda, ha pedissequamente seguito le indicazioni della Regione Campania, che, così come determinato dal Commissario ad Acta con il Decreto 18/2013, ha continuato a svolgere attività di monitoraggio, controllo ed indirizzo nei confronti delle Aziende sanitarie campane per la costituzione e/o rideterminazione dei fondi della contrattazione integrativa aziendale. E' stato osservato il vincolo dell'art. 9, comma 2 bis, L. 122/2010 e della L. 147/2013, art. 1, co.456, per cui l'ammontare complessivo dei fondi contrattuali non ha superato i corrispondenti importi del 2010 anche per i ruoli dirigenziali.

Che, quindi, per l'esercizio 2015 sono stati stanziati i rispettivi fondi adottando i criteri di cui al Decreto regionale 106/2014, riducendoli della quota relativa al 100% del personale cessato per effetto del blocco del turn over dell'anno 2014, al netto di eventuali assunzioni debitamente autorizzate, che nel caso di specie sono state solo relative a mobilità intraregionale del comparto sanità. Nelle more di ulteriori e diverse determinazioni regionali, nel rispetto delle linee d'indirizzo circa il blocco del turn over e la mobilità intraregionale, applicando i dati economici - comunicati con nota G.R.C. n. 0481404 del 10.07.2015 considerati ai fini dell'alimentazione e/o decurtazione dei fondi, questa Azienda ha adottato la delibera n. 464 del 4.08.2015.

E' stata calcolata la quota pro-capite con riferimento ai dati dell'anno precedente, dividendo l'ammontare di ogni singolo fondo per il numero di dipendenti che ha finanziato. Il fondo del disagio, relativo al trattamento accessorio legato alle condizioni di lavoro, è rimasto invariato.

In conclusione, il 2015 non ha rilevato, grazie al serrato monitoraggio, criticità in relazione al fondo del disagio del comparto e della dirigenza che comunque per circa l'80% copre le spese fisse per indennità legate alla turnistica.

## Gestione Tecnica ed Ottimizzazione Patrimonio Immobiliare Territoriale

Questo Servizio Gestione Tecnica ed Ottimizzazione del Patrimonio Immobiliare Territoriale è diviso in tre macroaree ovvero,

- 1) patrimonio
- 2) strutture territoriali
- 3) apparecchiature elettromedicali

Per quanto attiene alla voce n.1 provvede alla ricognizione dei valori di mercato dei beni non strumentali del patrimonio immobiliare di proprietà aziendale.

Per la voce n. 2 le strutture territoriali di questa ASL comprendono 13 distretti ( 34 Portici, 48, Marigliano, 49 Nola, 50 Volla, 51 Pomigliano D' Arco, 52 Palma Campania, 53 Castellammare di Stabia , 54 S. Giorgio a Cremano, 55 Ercolano, 56 Torre Annunziata, 57 Torre del Greco, 58 Pompei, 59 S. Agnello oltre 3 Dipartimenti quali salute mentale, farmacia e prevenzione .

Da queste strutture giungono ogni giorno un gran numero di richieste di manutenzione edile ed impiantistica che in brevissimo tempo vengono espletate , attraverso una direzione lavori , un 'analisi contabile , ed una risoluzione amministrativa il tutto sintetizzato nella scheda allegata dalla quale si evince che complessivamente sono stati eseguiti circa mille lavori che comprendono la grande ristrutturazione e piccoli e medi interventi di manutenzione

Sono state eseguite anche impegnative ristrutturazioni di edifici di proprietà tese alla dismissione di strutture in fitto passivo .

Si elencano di seguito nel dettaglio i principali lavori edili realizzati nel 2015

- 1) Urgenti lavori sul solaio di copertura del Presidio Distrettuale n. 52 P.za Municipio Palma Campania
- 2) Nuovo Ambulatorio di Ginecologia Locali Via Cosenza, 112 C.mare di Stabia
- 3) Urgenti lavori per il consolidamento statico dei muretti di contenimento del viale di accesso principale del viale d'accesso Bottazzi DS 57 Torre del Greco
- 4) Lavori di risanamento strutturale del muro di confine area Distretto 57
- 5) Lavori c/o il Distretto Bottazzi per il trasferimento dei Servizi Centrali
- 6) Lavori Via Ceschelli in San Giuseppe Vesuviano ( 1 e 2 piano);
- 7) Lavori Via Municipio in Palma Campania complesso B. Lauro;
- 8) Lavori Via Fiume in Palma Campania complesso B. Lauro;
- 9) Lavori Servizio Centrale Riabilitazione P.za Municipio C.Mare di Stabia (Na);
- 10) Lavori trasferimento 118 in via Venezia C.mare di Stabia;

- 11) Lavori Clinica veterinaria Torre del Greco;
- 12) Lavori SIR Villa Angelina da C/mare a Torre Ann.ta;
- 13) Lavori UOSM da Pomigliano a Marigliano
- 14) Lavori UOSM di Via Cupa Travi Cercola – Struttura dismessa;
- 15) Trasferimento Ambulatorio di Diabetologia c/o "Bottazzi";
- 16) Copertura solaio D.S. 52 P.za Municipio Palma Campania (Na);
- 17) Lavori per muro di cinta via Tironcelli Torre del Greco.
- 18) Lavori Via Muratti Torre Annunziata
- 19) Lavori U.O.V. Torre Annunziata;
- 20) Lavori U.O.P.C. Torre Annunziata
- 21) Lavori di impermeabilizzazione SIR ed ex Ortopedia Torre Annunziata;
- 22) Lavori di Impermeabilizzazione Sede Centrale di C.Mare di Stabia;
- 23) Lavori solaio Distretto di C.Mare di Stabia.

Le fasi operative di questo Servizio sono le seguenti:

- a) attività amministrativa, collegata all' autorità di vigilanza , per l' attuazione di programmi di gare d' appalto per l' individuazione di ditte specializzate in vari settori tecnici cui affidare le opere previsti nel ,piano programmatico
- b) attività tecnica con l' individuazione delle priorità delle manutenzioni da eseguire in relazione alle criticità riscontrate sul territorio , affidamento lavori , analisi contabile degli stessi , emissione di certificato di pagamento
- c) Determinazione per liquidazione con archiviazione degli atti tecnici e contabile compresi fascicoli tecnici e dichiarazioni di conformità

Tutto ciò ha portato questo Servizio alla assunzione di circa 1000 determinazioni dirigenziali

Per quanto attiene manutenzione ordinaria e straordinaria e la gestione degli apparecchi elettromedicali questo Servizio cura la manutenzione ordinaria e straordinaria e la gestione di circa 8500 apparecchi elettromedicali sia delle strutture ospedaliere che di quelle distrettuali e come ci evince dalla scheda allegata sono state evase n. 2348 richieste con tempi di risoluzione del 42% entro 2 ore del 20% tra le 8 ore e la 16.

## DIPARTIMENTO FARMACEUTICO

Si riportano di seguito i dati di spesa relativi all'assistenza farmaceutica anno 2015 della Asl NA 3 SUD.

### ANALISI DELLA SPESA CONVENZIONATA

Sono esposti i dati dell'andamento della spesa farmaceutica convenzionata netta, derivante dalla spesa lorda detratta degli importi dello sconto praticato dai farmacisti al SSN e al SSR, della quota ticket e della quota generici, rilevata dai documenti contabili (Distinta Contabile Riepilogativa Unica) presentati mensilmente dalle farmacie convenzionate del territorio di competenza.

#### 1. Spesa farmaceutica:

MESE	2014		2015		DIFFERENZA	
	IMPORTO	N° RICETTE	IMPORTO	N° RICETTE	IMPORTO	N° RICETTE
GENNAIO	15.170.259,93	993.642	14.863.110,84	1.013.067	-2,02	1,95
FEBBRAIO	13.447.476,05	885.818	13.508.072,29	916.784	0,45	3,50
MARZO	14.240.826,96	934.180	14.919.233,77	1.008.304	4,76	7,93
APRILE	12.888.557,79	866.267	13.304.407,77	904.076	3,23	4,36
MAGGIO	13.935.691,78	939.063	13.157.766,94	895.702	-5,58	-4,62
GIUGNO	12.986.423,41	868.263	13.310.117,28	896.074	2,49	3,20
<b>TOT.I SEM.</b>	<b>82.669.235,92</b>	<b>5.487.233</b>	<b>83.062.708,89</b>	<b>5.634.007</b>	<b>0,48</b>	<b>2,67</b>
LUGLIO	13.753.810,93	938.245	14.067.496,07	945.030	2,28	0,72
AGOSTO	10.072.934,75	689.694	10.040.247,40	684.125	-0,32	-0,81
SETTEMBRE	13.684.063,55	935.195	13.457.323,81	912.474	-1,66	-2,43
OTTOBRE	13.827.294,57	938.571	13.258.217,83	915.154	-4,12	-2,49
NOVEMBRE	12.750.011,45	869.498	12.907.905,12	891.129	1,24	2,49
DICEMBRE	13.341.772,85	856.800	13.522.289,13	897.264	1,35	4,72
<b>TOT.II SEM.</b>	<b>77.429.888,10</b>	<b>5.228.003</b>	<b>77.253.479,36</b>	<b>5.245.176</b>	<b>-0,23</b>	<b>0,33</b>
<b>TOTALE</b>	<b>160.099.124,02</b>	<b>10.715.236</b>	<b>160.316.188,25</b>	<b>10.879.183</b>	<b>0,14</b>	<b>1,53</b>

Nel 2015, la spesa farmaceutica convenzionata è stata pari a € 160.316.188,25 con 10.879.183 ricette. La quota di ricette dematerializzate al Dicembre 2015 è pari al 78,3% del totale delle prescrizioni.

Il confronto 2015 versus 2014 mostra un lieve incremento della spesa del 0,14% (pari a + € 217.064,22) e un incremento del numero delle ricette del 1,53% (pari a + 163.947 ricette).

### Spesa farmaceutica convenzionata

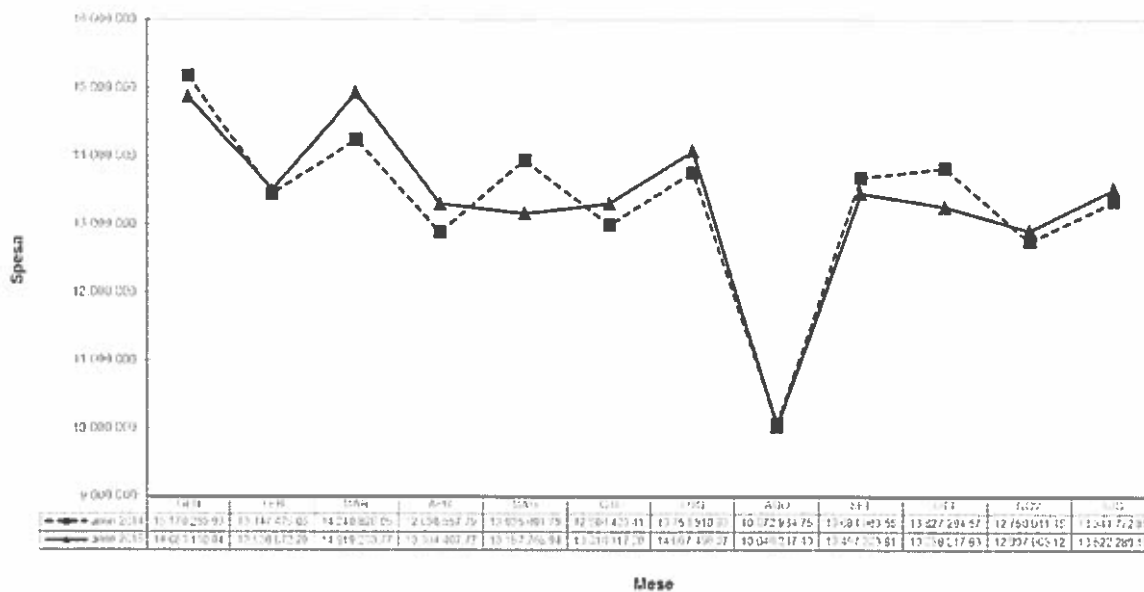

### Numero ricette

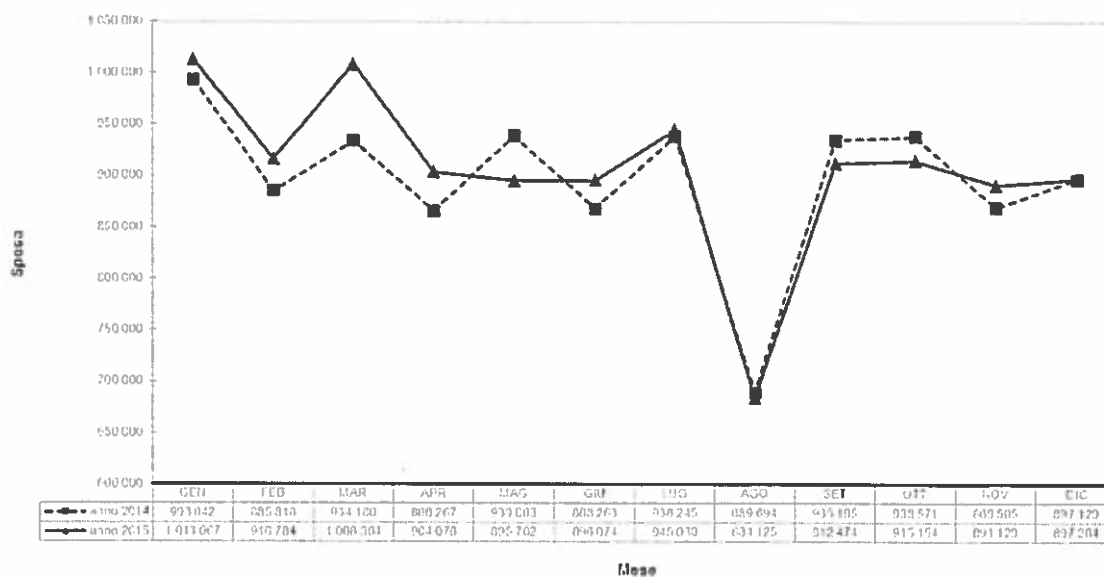

Dall'analisi dei dati elaborati mediante il cruscotto del portale "Progetto Tessera Sanitaria", che derivano dai dati trasmessi mensilmente al Sistema TS dalle farmacie convenzionate per ottemperare all'art. 50, si evidenzia che, nel confronto con le altre AA.SS.LL. della Regione Campania, la prescrizione dei farmaci con brevetto scaduto risulta in linea con l'andamento regionale.

Infatti, come mostrato in Tabella 1, la quota di confezioni di farmaci a brevetto scaduto è pari al 75%.

**Tabella 1**

ASL		numero confezioni			
		tot	di cui equivalenti (BS)	di cui con copertura brevettuale (BNS)	% BS
201	ASL AVELLINO	8.419.368	6.416.747	2.002.621	76,21%
202	ASL BENEVENTO	5.844.652	4.453.358	1.391.294	76,20%
203	ASL CASERTA	16.834.130	12.838.595	3.995.535	76,27%
204	ASL NAPOLI 1 CENTRO	20.159.386	15.338.999	4.820.387	76,09%
205	ASL NAPOLI 2 NORD	18.741.050	14.200.654	4.540.396	75,77%
206	ASL NAPOLI 3 SUD	20.517.088	15.386.079	5.131.009	74,99%
207	ASL SALERNO	21.677.564	16.302.902	5.374.662	75,21%
<b>Totale</b>		<b>112.193.238</b>	<b>84.937.334</b>	<b>27.255.904</b>	<b>75,71%</b>

Tale andamento è confermato dall'analisi della Tabella 2, che riporta il dato di prescrizione espresso in Defined Daily Doses, dove si evidenzia che per la ASL NA3SUD la quota di DDD riferita a farmaci a brevetto scaduto è in totale pari al 73,4%, in linea con il valore di media regionale.

**Tabella 2**

ASL		DDD*			
		tot	di cui equivalenti (BS)	di cui con copertura brevettuale (BNS)	% BS
201	ASL AVELLINO	157.711.079	118.746.224	38.964.854	75,29%
202	ASL BENEVENTO	108.764.777	81.106.420	27.658.357	74,57%
203	ASL CASERTA	321.027.180	242.532.093	78.495.087	75,55%
204	ASL NAPOLI 1 CENTRO	380.388.516	284.525.662	95.862.854	74,80%
205	ASL NAPOLI 2 NORD	344.743.086	256.403.511	88.339.574	74,38%
206	ASL NAPOLI 3 SUD	368.404.847	270.290.702	98.114.145	73,37%
207	ASL SALERNO	415.496.860	304.842.538	110.654.322	73,37%
<b>Totale</b>		<b>2.096.536.344</b>	<b>1.558.447.151</b>	<b>538.089.193</b>	<b>74,33%</b>

## 2. Spesa integrativa:

Nel 2015, la spesa integrativa convenzionata (presidi per diabetici e alimenti privi di glutine per celiaci) è stata pari a € 15.231.750,67 con 377.492 prescrizioni con un incremento della spesa del 5,22% (pari a + € 755.961,29) con un incremento del 4,6% (+ 17.360) del numero di prescrizioni.

MESE	2014		2015		DIFFERENZA	
	IMPORTO	N° RICETTE	IMPORTO	N° RICETTE	IMPORTO	N° RICETTE
GENNAIO	1.244.067,52	33.455	1.302.027,80	35.480	4,66	6,05
FEBBRAIO	1.123.813,91	30.728	1.174.164,22	32.870	4,48	6,97
MARZO	1.202.001,19	32.929	1.281.100,52	35.004	6,58	6,30
APRILE	1.175.728,12	32.121	1.271.156,07	34.772	8,12	8,25
MAGGIO	1.192.031,41	32.772	1.199.683,37	33.114	0,64	1,04
GIUGNO	1.187.448,35	32.247	1.270.757,31	33.377	7,02	3,50
<b>TOT.I SEM.</b>	<b>7.125.090,50</b>	<b>194.252</b>	<b>7.498.889,29</b>	<b>204.617</b>	<b>0,64</b>	<b>1,04</b>
LUGLIO	1.992.362,34	36.765	1.953.657,37	37.013	-1,94	0,67
AGOSTO	504.339,03	13.611	664.524,66	16.961	31,76	24,61
SETTEMBRE	1.212.083,09	33.120	1.286.498,23	34.440	6,14	3,99
OTTOBRE	1.231.282,78	33.904	1.275.665,01	34.718	3,60	2,40
NOVEMBRE	1.209.692,91	33.083	1.272.374,33	32.754	5,18	-0,99
DICEMBRE	1.200.938,73	32.757	1.280.141,78	34.351	6,60	4,87
<b>TOT.II SEM.</b>	<b>7.350.698,88</b>	<b>183.240</b>	<b>7.732.861,38</b>	<b>190.237</b>	<b>5,20</b>	<b>3,82</b>
<b>TOTALE</b>	<b>14.475.789,38</b>	<b>377.492</b>	<b>15.231.750,67</b>	<b>394.854</b>	<b>5,22</b>	<b>4,60</b>

## ANALISI SPESA DISTRIBUZIONE DIRETTA E PER ACQUISTO BENI SANITARI

Nel 2015 la spesa sostenuta dall'Azienda per l'acquisto dei beni sanitari gestiti direttamente dalle farmacie ospedaliere e distrettuali è stata pari a **157 Milioni** euro.

Di questi, **126,5 Milioni** euro si riferiscono ai medicinali (farmaci, farmaci H, farmaci PHT, EPO, fattori di coagulazione) e **13,4 Milioni** a Dispositivi Medici.

CODICE	DESCRIZIONE			Nr	Valore_Ordina	Valore_Conseg
CE	SOTTOCONTO PDC REGIONALE		Conto	Aut or	to	nato
BA0030	Prodotti farmaceutici ed emoderivati		TUTTO			
					127.013.206,72	126.489.657,27
			SUBTO TALE BA0040		127.005.056,82	126.481.631,34
			501010101 FARMACI BUDGET 2015	23	2.721.282,00	2.666.341,96
			501010102 FARMACI M BUDGET 2015	24	43.297.159,89	43.015.469,15
			501010103 FARMACI PHT (EX ALLEGATO 2) BUDGET 2015	25	56.222.465,11	56.047.968,46
			501010104 STUPEFACENTI PER SERT BUDGET 2015	26	506.193,20	507.562,04
			501010105 GALENICI BUDGET 2015	27	246.646,48	245.276,14
			501010501 FARMACI PHT (ENTROPOMETINA) BUDGET 2015	28	6.815.010,25	6.812.528,62
			501010502 ALBUMINA BUDGET 2015	29	1.057.188,00	1.057.188,00
			501010503 FARMACI PHT (FATTORI DI COAGULAZIONE) BUDGET 2015	30	13.244.130,17	13.244.118,73
			501010504 IMMUNOGLOBULINE BUDGET 2015	31	2.207.102,38	2.203.540,49
			501010201 OSSIGENO LIQUIDO BUDGET 2015	32	113.818,94	114.556,05
			501010203 OSSIGENO GASSOSO BUDGET 2015	33	574.060,40	567.081,70
			SUBTO TALE BA0050		8.149,90	8.025,93
	BA0050	Medicinali senza AIC	501010204 GAS MEDICALI BUDGET 2015	34	8.149,90	8.025,93
			SUBTO TALE BA0060		0,00	0,00
	BA0060	Emoderivati di produzione regionale			0,00	0,00
BA0210	Dispositivi medici				20.623.491,03	20.129.032,91
			SUBTO TALE BA0220		12.142.009,02	11.757.617,73
			501010601 MATERIALE DIAGNOSTICO PER RADIOLOGIA BUDGET 2015	42	380.882,37	380.882,37
			501010602 CARTA TERMICA PER APPARECCHI ELETTROMEDICALI BUDGET 2015	43	38.560,10	38.560,10
			501010701 DISPOSITIVI MEDICI BUDGET 2015	44	5.129.174,22	4.951.771,36
			501010702 MATERIALE PER SUTURE BUDGET 2015	45	1.130.209,04	1.122.491,99
			PICCOLE APPARECCHIATURE SANITARIE (HOLTER, ELETTROBISTURI, ECC) BUDGET 2015	46	0,00	0,00
			501010801 PROTESI ORTOPEDICHE BUDGET 2015	48	1.515.084,67	1.483.029,79
			501010802 ALTRE PROTESI OCULISTICHE, ORLI BUDGET 2015	49	488.995,99	439.660,24
			501010804 MICRONFUSORI PER INSULINA - BUDGET 2015	51	2.036.702,84	1.987.546,05
			501010901 MATERIALI PER EMODIALISI OSPEDALIERA - BUDGET 2015	54	857.860,23	841.232,38
			501010902 MATERIALI PER DIALISI PERITONEALE DOMICILIARE - BUDGET 2015	55	564.539,56	512.443,45
			SUBTO TALE BA0230		1.832.000,55	1.780.992,56
	BA0230	Dispositivi medici impiantabili attivi	501010801 DISPOSITIVI MEDICI IMPIANTABILI ATTIVI BUDGET 2015	53	1.832.000,55	1.780.992,56
			SUBTO TALE BA0240		6.649.481,46	6.590.422,82
	BA0240	Dispositivi medico diagnostici in vitro (IVD)	501010501 MATERIALE DIAGNOSTICO LABORATORIO ANALISI BUDGET 2015	39	2.600.731,10	2.567.547,83
			501010501 AUTORIZZAZIONE DR. RISULTATI PER LABORATORI ANALISI - BUDGET 2015	214	4.048.750,36	4.022.874,79
BA0250	Dietetici (prodotti a proteici e ciliaci)				2.682.330,69	2.604.688,72
			501010301 PRODOTTI PER NUTRIZIONE CLINICA BUDGET 2015	35	2.682.330,69	2.604.688,72
			501010302 PRODOTTI PER NUTRIZIONE CLINICA PEDIATRICA BUDGET 2015	36	0,00	0,00
BA0260	Materiali per la profilassi (vaccini)				5.014.605,39	4.939.312,65
			501010401 SERI E VACCINI BUDGET 2015	37	5.014.605,39	4.939.312,65
BA0270	Prodotti chimici				210.002,12	207.987,25
			501010401 DISINFETTANTI E ANTISETTICI BUDGET 2015	38	210.002,12	207.987,25
BA0280	Materiali e prodotti per uso veterinario				0,00	0,00
			501011001 FARMACI VETERINARI	57	0,00	0,00
			501011001 PRODOTTI AD USO VETERINARIO	58	0,00	0,00
BA0290	Altri beni e prodotti sanitari				2.935.661,57	2.902.684,59
			5010110202 ASSISTENZA INTEGRATIVA CONVENZIONATA - BUDGET 2015	60	221.579,24	209.368,20
			5010110203 ASSISTENZA INTEGRATIVA DIRETTA (STOMIE) - BUDGET 2015	61	2.713.982,33	2.693.316,39

Il confronto con la spesa dell'anno 2014 evidenzia un incremento della spesa per i medicinali di circa 22,5 Milioni di Euro e per i dispositivi medici di circa 1 Milione di Euro.

Dalle verifiche effettuate sui singoli conti economici e sulle singole classi di medicinali si è evidenziato che:

- 1) per quanto riguarda i farmaci PHT, l'incremento di spesa nel 2015 rispetto all'anno 2014 è pari a circa **14,7 milioni di Euro**:

Gli aumenti più significativi si registrano nelle seguenti categorie terapeutiche:

- trattamento dei pazienti con HCV: la spesa sostenuta nel 2015 per l'acquisto dei nuovi farmaci (Sovaldi, Olysio, Viekirax, Harvoni, Daklinza, Exviera) è stata pari a **13,5 milioni di Euro**, anche se considerando la diminuzione dell'utilizzo degli altri farmaci antivirali usati precedentemente e dell'interferone, l'aumento di spesa per il trattamento dei pazienti con HCV è pari a **10 milioni di Euro**;
- un aumento di **1,4 milioni di Euro** per il trattamento con i nuovi farmaci **Anticoagulanti Orali** (ATC B01AE);
- un aumento di **1,2 milioni di Euro** per il trattamento con i nuovi farmaci **Antidiabetici orali** (ATC A10B) e **Insulina a azione lenta** (ATC A10A);
- un aumento di **1,3 milione di Euro** per i farmaci per il trattamento della **Sclerosi Multipla**;
- un aumento di **0,3 milione di Euro** per i farmaci **Antiaggreganti** (ATC B01AC);
- un aumento di **0,5 milione di Euro** per i farmaci **Stimolatori dell'ovulazione** (ATC G03GA);

- 2) per quanto riguarda i farmaci H, l'incremento di spesa nell'anno 2015 rispetto all'anno 2014 è pari a **5,9 milioni di Euro**.

Di questi, l'aumento più consistente si registra per la classe **ATC L**, che comprende farmaci utilizzati nella terapia antineoplastica e nelle malattie degenerative (p.e. artrite reumatoide e sclerosi multipla), per circa **4,8 Milioni di Euro**. A questi si aggiungono **0,5 milioni di euro** per farmaci per alcune malattie rare (Cerezyme, Replagal) e **0,5 milioni di euro** per farmaci per l'ipertensione polmonare (Remodulin).

Per la classe ATC L:

- ATC L01 antineoplastici: 2,5 Milioni di Euro;
- ATC L02 agonisti/antagonisti ormonali: 0,4 Milioni di Euro;
- ATC L03 immunostimolanti (IFN): 0,1 Milioni di Euro;
- ATC 04 immunosoppressori: 1,8 Milioni di Euro.

- 3) una spesa aggiuntiva per il trattamento dei **pazienti emofilici di 1 Milione di Euro**;

La maggior spesa per i dispositivi medici (+ 1 Milioni di Euro) è dovuta essenzialmente ad un aumento generalizzato del valore dei **DM** utilizzati e alla fornitura per i pazienti aventi diritto di **microinfusori per insulina** con un aumento di spesa di **0,7 Milioni di Euro** rispetto all'anno 2014;

Con riferimento all'implementazione delle misure previste dai vari decreti commissariali relative a misure per il contenimento della spesa e sull'appropriatezza farmaceutica, sono operative le seguenti misure di controllo dell'appropriatezza prescrittiva in ambito ospedaliero:

- aggiornamento del Prontuario Terapeutico Ospedaliero Aziendale secondo le indicazioni del Prontuario Terapeutico Ospedaliero Regionale;
- verifica dell'obbligo di prescrizione esclusiva dei farmaci inclusi nel Prontuario Ospedaliero Aziendale da parte dei medici ospedalieri e specialisti ambulatoriali;

- verifica dell'obbligo dell'apposizione da parte dei medici prescrittori del codice ex DGRC 1882/2008 ai fini della valutazione dell'induzione della prescrizione specialistica sulla spesa territoriale;
- adozione della scheda di richiesta motivata e personalizzata per i farmaci ad alto costo;
- utilizzo delle richiesta informatizzata per la fornitura di farmaci e dispositivi ai reparti ospedalieri;
- monitoraggio della prescrizione dei farmaci biosimilari con particolare riferimento all'obbligo di utilizzo nei pazienti naive;
- invio della reportistica alle Direzioni Sanitarie e ai Responsabili delle UU.OO. sul consumo dei farmaci e dei dispositivi medici;
- attivazione dei controlli relativi alla corretta profilassi perioperatoria;
- centralizzazione delle attività di preparazione dei farmaci antitumorali con ottimizzazione delle quantità utilizzate e riduzione degli scarti;
- attivazione delle procedure di recupero degli importi dovuti per la tipologia di farmaci soggetti al risk sharing;
- predisposizione degli adempimenti relativi al dca n. 57/2015 (aumento dell'erogazione del primo ciclo di terapia alla dimissione).

Con riferimento alla centralizzazione dei farmaci antitumorali, si specifica inoltre che i farmaci antitumorali ad alto costo somministrati a pazienti ricoverati e rendicontati in File F, secondo le casistiche e nei regimi assistenziali previsti, sono stati allestiti nel corso dell'anno 2015 in modo centralizzato presso le UU.M.A.C.A. dei PP.OO. di Castellammare di Stabia – plesso di Gragnano – e di Nola, nel rispetto delle indicazioni autorizzate e delle norme di preparazione NBF di cui alla vigente F.U. conseguendo la gestione ottimale dei residui e l'eliminazione degli sprechi.

Inoltre, oltre all'attivazione del "Drug Day" per i farmaci antitumorali monoclonali e/o ad alto costo con bassa frequenza d'uso, le sedute terapeutiche sono calendarizzate in giornate consecutive in modo da ottimizzare l'uso degli scarti nel periodo di validità e stabilità del residuo in modo da garantire sempre il rispetto delle citate NBF.

Per quanto riguarda, invece, la prescrizione dei farmaci biosimilari, si riporta tabella di confronto dei dati riferiti all'anno 2015 vs 2014:

ATC	Costi 2014 originator	Costi 2015 originator	var. %	costi 2014 biosimilari	costi 2015 biosimilari	var. %
B03XA	6.017.736,33	5.322.235,60	-11,56	753.973,30	770.468,13	2,19
H01AC	1.977.050,11	1.471.526,25	-25,57	35.875,62	13.362,18	-62,75
L03AA	1.598.654,52	1.329.375,19	-16,84	26.240,74	28.537,88	8,75

Si evidenzia che: per l'ATC B03XA è presente in commercio soltanto il biosimilare dell'eritropoietina alfa (ATC B03XA01); per l'ATC L03AA è presente in commercio soltanto il biosimilare del filgrastim (ATC L03AA02); per l'ATC H01AC esiste un unico biosimilare in commercio. Inoltre, nella ASL NA 3 SUD non sono presenti Centri Prescrittori per l'ormone della crescita e tutte le prescrizioni erogate provengono da Centri fuori ASL, in particolare delle Aziende Ospedaliere.

Infine, in relazione alla distribuzione diretta dei farmaci A-PHT si riporta la seguente tabella:

Farmaci A-PHT	Anno 2014		Anno 2015	
	n. confezioni	valore	n. confezioni	valore
	9.771	116.625,00	10.098	130.018,24

In ambito territoriale sono state attivate le seguenti misure di controllo dell'appropriatezza prescrittiva:

- invio della reportistica relativa alla prescrizione farmaceutica, in base alla disponibilità dei dati, per le attività delle UCAD e per i successivi adempimenti che competono alle Direzioni Sanitarie;
- partecipazione attiva alle attività di controllo effettuate a livello distrettuale dalle UCAD;
- attività di informazione rivolta alla medicina di base sulle disposizioni regionali relative alla prescrizione di particolari tipologie di farmaci;
- monitoraggio della prescrizione di ossigeno liquido;
- verifica della prescrizione dei farmaci generici;
- verifica della prescrizione dei farmaci sottoposti a particolari limitazioni da parte di provvedimenti regionali (antipertensivi, antibiotici, antipercolesterolemici);
- predisposizione degli adempimenti relativi al dca n. 56/2015 per la prescrizione dei farmaci equivalenti per la categorie oggetto di monitoraggio;
- implementazione del Piano Terapeutico rilasciato dai Centri Prescrittori aziendali su Piattaforma Saniarp da parte di tutti i medici prescrittori dipendenti e convenzionati.

## GESTIONE ECONOMICO FINANZIARIO

Si riporta di seguito la relazione del Servizio G.E.F. della Asl NA 3 SUD.

Lo scrivente, sin dall'inizio del suo insediamento nella carica di Direttore del Servizio GEF, avvenuta a giugno dello scorso anno, è stato, immediatamente, impegnato su svariate problematiche, tra cui in primis quella delle duplicazioni di incasso con conseguente attività di recupero nei confronti dei Fornitori aziendali;

in data 23 luglio 2015, con nota n. 75502 sottoscritta congiuntamente al Commissario Straordinario pro tempore, Dr. Salvatore Panaro, veniva rideterminato l'iter procedurale per la definizione delle controversie giudiziarie e stragiudiziali e, tra l'altro, veniva fortemente affermato il principio per cui il Servizio GEF fosse deputato, esclusivamente, al pagamento e non alla predisposizione ed adozione di determine dirigenziali di liquidazione, mentre con nota successiva, prot. n. 1057 del 12 agosto 2015, su medesima materia, si ribadiva il predetto principio, rafforzato, peraltro, dalla constatazione che la responsabilità del procedimento dovesse ricadere, nella sua interezza, in capo ad un solo soggetto amministrativo. Si sottolineava, cioè l'importanza del principio, diversamente da quanto si era verificato sino a quel momento, per cui il "Centro Liquidatore" della sorta capitale fosse deputato a liquidare anche gli interessi, le spese legali e gli oneri accessori;

immediatamente dopo, lo scrivente procedeva ad entrare nel vivo della questione di cui alla riconciliazione dei debiti/crediti con i Fornitori dell'Azienda ed, all'uopo, trasmetteva a tutti i Fornitori dell'Azienda, la nota circolare prot. n. 1067 del 31.08.2015 in cui, tra l'altro rappresentava agli stessi che "dalle verifiche contabili, incrociate con gli atti processuali delle esecuzioni forzate è emerso che somme oggetto di ordinanza di assegnazione erano state già pagate al Fornitore con regolare mandato e che, pertanto risulta urgente ed improcrastinabile procedere al recupero di quanto pagato dalla ASL, unitamente agli interessi maturati dalla data del pagamento ad oggi. Ne deriva che lo scrivente Servizio formerà un elenco di tutti i pagamenti effettuati (con relativo numero di mandato e data di emissione) a seguito di pignoramento ed ordinanza di assegnazione del G.E., al fine di controllare eventuali anteriori emissioni di mandati per la stessa "transazione commerciale" e, di conseguenza, provvederà tempestivamente al recupero con maggiorazione di interessi e rivalutazione monetaria".

con successiva nota prot. n. 1068 dell'01.09.2015 ed al fine di concretizzare immediatamente quanto auspicato con nota n. 1067/2015, chiedeva ai Fornitori stessi (procedendo per tipologia di Fornitura: Riabilitazione, Laboratori, Farmacie, ecc.) di inviare gli "estratti conto" delle partite aperte, al fine di consentire allo stesso di procedere alla verifica delle partite aperte/chiusure e, quindi, alla sistemazione contabile di tutti i dati inseriti in bilancio;

contestualmente all'attivazione del programma finalizzato alla riconciliazione dei debiti/crediti aziendali, sulla base del confronto tra i partitari dell'Azienda e quelli dei Fornitori, lo scrivente procedeva a redigere un "disciplinare tecnico" diretto a scongiurare, per il futuro, il ripetersi della "duplicazione di apprensione di danaro pubblico", come esemplificato nella nota prot. n. 1241 del 03.11.2015 e ad organizzare, nell'ambito del Servizio GEF, la gestione del "flow chart" relativo ai titoli giudiziari afferenti il Servizio stesso, come da nota prot. n. 1222 del 28.10.2015, .

La predetta gestione del "flusso cartaceo" relativo ai titoli giudiziari predetti è stata organizzata nel modo che, di seguito, si esemplifica:

i titoli giudiziari pervengono, da parte del Servizio Centrale AA.LL. alla Segreteria del Servizio.

Dalla Segreteria, in base alla materia oggetto del titolo, vengono inoltrati al competente Settore interno al Servizio GEF, altrimenti detto "Gestore ordinativo di pagamento". Questi provvede ad operare le necessarie verifiche circa l'avvenuto pagamento, o meno, del dovuto, sulla base delle fatture di cui è in possesso, quindi predispone necessaria relazione di riscontro a firma congiunta, sia del competente: "Gestore" stesso, che del Direttore del Servizio GEF.

La relazione viene, quindi, inviata al Servizio AA.LL., che procede per quanto di sua competenza, nonché alla struttura dell'Azienda a sua volta competente, per la natura del titolo, agli adempimenti consequenziali.

La Segreteria del Servizio, sulla base di un "prospetto" predeterminato in formato "excel", procede all'inserimento degli estremi del titolo giudiziario di che trattasi, nonché opera un monitoraggio costante sugli avvenuti riscontri da parte dei "Gestori" competenti.

Nel prospetto excel vengono, altresì, inseriti gli estremi della eventuale determina di liquidazione pertinente al titolo e gli estremi del consequenziale mandato di pagamento (che verranno puntualmente comunicati alla Segreteria a cura del "Gestore" competente). Siffatto modo di procedere consente di tenere costantemente sotto controllo lo "stato dell'arte" del processo stesso e di seguire l'eventuale sua evoluzione.

I riscontri predisposti dai Gestori di pagamento vengono inoltrati in tempi ristretti al Servizio AA.LL., attesa la necessità di scongiurare l'ipotesi in cui il predetto Servizio, in caso di mancato riscontro nei tempi previsti, non possa proporre opposizione.

Nel caso in cui, trascorso il periodo di tempo previsto dalla legge (40/60 gg.) per la proposizione dell'opposizione, si pervenisse (per motivi di varia natura) alla fase della esecutività del titolo (decreto ingiuntivo esecutivo e precetto), lo stesso, dopo l'inserimento e la registrazione nel precitato "prospetto excel" da parte della Segreteria Generale, sarà, da quest'ultima, inoltrato all'Ufficio competente nella branca inerente il pagamento di interessi e spese legali. Quest'ultimo, operate le necessarie verifiche di competenza ed i relativi conteggi inerenti il calcolo degli interessi, predispone, a firma congiunta con lo scrivente, richiesta di fatture per interessi e spese legali, indirizzata, rispettivamente, al Fornitore ed all'Avvocato di controparte.

La stessa nota viene, contestualmente, indirizzata anche alla Struttura Aziendale, competente per la natura del titolo esecutivo, che, dopo l'acquisizione delle fatture da parte del Fornitore e dell'Avvocato di controparte, procede all'adozione della determina di liquidazione da trasmettere, poi, al Servizio GEF per il consequenziale pagamento.

L'espletamento dell'attività relativa al flusso di atti di cui ai titoli esecutivi, così come sopra descritta, dovrebbe far sì che non si pervenga alla fase di assegnazione – pignoramento del titolo esecutivo o, in caso contrario, tale eventualità dovrebbe realizzarsi in casi, invero, rari.

In questa eventuale, ultima, ipotesi, comunque, verrà seguita la regolare procedura, consistente nelle verifiche immediate che verranno effettuate (sul, più volte, citato "prospetto – excel") e che riguardano il controllo su un eventuale pagamento già avvenuto, sulla base del titolo esecutivo, con consequenziale, in questo caso, immediata comunicazione al Banco Tesoriere, o con l'inoltro dell'atto di assegnazione – pignoramento al "Gestore dell'ordinativo di pagamento" per quanto di sua competenza, in caso di mancato pagamento, ab origine, del titolo.

Della predetta organizzazione del "flow chart" si è data, peraltro, pubblicità mediante pubblicazione sul Sito Aziendale nonché si è dato atto al Coordinatore del Nucleo P.O.A. con nota prot. n. 78 del 13.01.2016 per il conseguente inoltro alla Corte dei Conti, Sezione Regionale di Controllo per la Campania, come parte qua nella relazione redatta dal Commissario Straordinario, in riscontro alle prescrizioni della Magistratura Contabile stessa, di cui alla "deliberazione n. 17/2015/PRSS: attività finalizzate a rimuovere gravi irregolarità riscontrate".

Rientrando nelle linee del discorso relativo alla "riconciliazione dei Fornitori Aziendali", si rappresenta che lo scrivente, ritenendosi non sufficientemente soddisfatto dei riscontri pervenuti solo da parte di alcuni dei Fornitori aziendali, adottava una diversa metodologia operativa, ovvero procedeva a convocare, presso i propri Uffici, il Rappresentante Legale di ciascuna Azienda Fornitrice per procedere, congiuntamente, alle verifiche contabili delle partite aperte/chiusure, sulla base del raffronto tra l'estratto conto in dotazione all'Azienda, come estrapolato dall'apposita procedura contabile (OLIAMM) e l'estratto conto in detenzione al Fornitore stesso.

Gli incontri, che hanno avuto inizio nello scorso mese di Dicembre 2015, con le Case di Cura, sono attualmente ancora in corso con i Laboratori e le Farmacie. Di ciascun incontro viene redatto apposito

verbale; anzi, nel caso di alcune Cliniche, sono stati redatti più verbali, stante la circostanza secondo cui, appunto, per alcune di esse, gli incontri si sono ripetuti nel tempo. Si accenna appena, a questo proposito, al fatto che tutti i verbali redatti con le Case di Cura sono stati inoltrati al Direttore del Servizio AA.LL. per le eventuali determinazioni di specifica competenza.

Il Commissario Straordinario  
*Dott.ssa Antonietta Costantini*

STRUTTURA RILEVATA

REGIONE CAMPANIA | 1 | 5 | 0 | ASL NA3 Sud | 2 | 0 | 6 |

OGGETTO DELLA RILEVAZIONE

CONSUNTIVO ANNO | 2 | 0 | 1 | 5 |

	Macrocodici economici	Consumi e manodopera di esercizio		Costi per acquisti di servizi					Personale del ruolo sanitario	Personale del ruolo professionale	Personale del ruolo tecnico	Ammortamenti	Sopravvenienze / inasistenze	Altri costi	Totale	
		sanitari	non sanitari	prestazioni sanitarie	Costi per acquisti di servizi											
					servizi sanitari per erogazione di prestazioni	servizi non sanitari										
Assistenza sanitaria ordinaria e di emergenza																
10100	Igiene e sanità pubblica	1.209	44	-	156	1.233	3.488	8	275	796	191	408	2.122	9.930		
10200	Igiene degli alimenti e della nutrizione	804	29	-	104	769	2.279	5	127	424	118	252	1.312	6.223		
10300	Prevenzione e sicurezza degli ambienti di lavoro	1.013	37	-	113	1.080	13.978	111	207	523	164	350	1.810	19.386		
10400	Sanità pubblica veterinaria	3.575	85	-	260	2.030	6.467	13	246	655	309	657	3.411	17.708		
10500	Attività di prevenzione rivolte alle persone	1.719	62	-	192	1.633	4.862	11	361	744	251	535	2.778	13.148		
10600	Servizio medico legale	701	25	-	81	1.395	2.556	10	501	2.432	228	485	2.541	10.955		
19999	Totale	9.021	282	-	906	8.140	33.630	158	1.717	5.574	1.261	2.687	13.974	77.350		
Assistenza straordinaria																
20100	Malattie infettive	183	7	16.294	20	195	535	1	27	173	30	65	339	17.869		
20200	Medicina generale	3.660	132	107.606	411	4.041	10.794	28	621	3.808	631	1.344	7.016	140.092		
20300	Malattie infettive	3.295	119	86.320	370	3.651	9.728	25	568	3.464	570	1.215	6.347	115.672		
20400	Malattie infettive	365	13	21.286	41	390	1.066	3	53	344	61	129	669	24.420		
20500	Malattie infettive	1.153	42	1.364	133	1.987	3.985	14	2.562	508	326	696	3.542	16.312		
20600	Malattie infettive	81.636	45	224.309	141	1.258	3.606	8	128	963	194	415	2.164	314.867		
20700	Malattie infettive	80.795	15	164.471	47	458	1.226	3	57	449	71	153	796	248.541		
20800	Malattie infettive	841	30	59.838	94	800	2.380	5	71	514	123	262	1.368	66.326		
20900	Malattie infettive	-	-	14.889	-	-	-	-	-	-	-	-	-	14.889		
21000	Assistenza infermeria	7.328	229	154.539	1.339	6.850	18.562	46	1.402	5.638	1.068	2.277	11.866	211.141		
21100	Assistenza specialistica	3.628	131	37.749	895	3.590	10.375	24	571	2.343	554	1.181	6.153	67.194		
21200	Assistenza clinica	2.164	44	89.422	208	1.517	3.741	10	389	1.619	240	511	2.667	102.532		
21300	Assistenza di laboratorio	-	-	-	-	-	-	-	-	-	-	-	-	-		
21400	Assistenza di diagnostica strumentale e per immagini	1.536	54	27.368	236	1.743	4.446	12	442	1.676	274	585	3.046	41.418		
21500	Assistenza infermeria	5.663	63	10.206	197	2.069	5.276	14	991	1.357	327	696	3.603	30.462		
21600	Assistenza infermeria	3.890	141	64.171	434	3.718	11.029	25	1.411	947	574	1.223	6.317	93.880		
21700	Assistenza infermeria	162	6	12.025	18	165	468	1	85	40	26	55	283	13.334		
21800	Assistenza infermeria	-	-	-	-	-	-	-	-	-	-	-	-	-		
21900	Assistenza infermeria	-	-	-	-	-	-	-	-	-	-	-	-	-		

MODELLO DI RILEVAZIONE DEI COSTI DEI LIVELLI DI ASSISTENZA DELLE AZIENDE UNITA' SANITARIE LOCALI E DELLE AZIENDE OSPEDALIERE

STRUTTURA RILEVATA

REGIONE CAMPANIA | 1 | 5 | 0 | 0 | ASL NA3 Sud | 2 | 0 | 6 |

OGGETTO DELLA RILEVAZIONE

CONSUNTIVO ANNO | 2 | 0 | 1 | 5 |

	Macrovet economiche	Costumi e manifestazioni di esercizio		Costi per acquisti di servizi			Personale del ruolo sanitario	Personale del ruolo professionale	Personale del ruolo tecnico	Personale del ruolo amministrativo	Ammortamenti	Sopravvenienze / passività	Altri costi	Totale
		sanitari	non sanitari	prestazioni sanitarie	servizi sanitari per erogazione di prestazioni	servizi non sanitari								
20803	Assistenza psichiatrica	1.989	72	4.123	222	1.886	5.627	13	665	506	291	619	3.198	19.211
20804	Assistenza riabilitativa ai disabili	-	-	46.723	-	-	-	-	-	-	-	-	-	46.723
20805	Assistenza ai tossicodipendenti	1.362	49	1.299	152	1.298	3.858	9	500	312	200	427	2.206	11.672
20806	Assistenza agli anziani	377	14	1	42	369	1.076	2	161	89	57	122	630	2.940
20807	Assistenza ai malati terminali	-	-	-	-	-	-	-	-	-	-	-	-	-
20808	Assistenza a persone affette da HIV	-	-	-	-	-	-	-	-	-	-	-	-	-
20900	Assistenza terapeutica specialistica	2.356	85	13.388	264	2.482	6.857	17	688	1.627	386	823	4.275	33.248
20901	Assistenza psichiatrica	2.356	85	3.376	264	2.482	6.857	17	688	1.627	386	823	4.275	33.236
20902	Assistenza riabilitativa ai disabili	-	-	10.012	-	-	-	-	-	-	-	-	-	10.012
20903	Assistenza ai tossicodipendenti	-	-	-	-	-	-	-	-	-	-	-	-	-
20904	Assistenza agli anziani	-	-	-	-	-	-	-	-	-	-	-	-	-
20905	Assistenza a persone affette da HIV	-	-	-	-	-	-	-	-	-	-	-	-	-
20906	Assistenza ai malati terminali	-	-	-	-	-	-	-	-	-	-	-	-	-
21000	Assistenza terapeutica specialistica	6	-	10.012	1	6	17	-	-	6	1	2	9	10.060
21001	Assistenza psichiatrica	6	-	-	1	6	17	-	-	6	1	2	9	10.048
21002	Assistenza riabilitativa ai disabili	-	-	10.012	-	-	-	-	-	-	-	-	-	10.012
21003	Assistenza ai tossicodipendenti	-	-	-	-	-	-	-	-	-	-	-	-	-
21004	Assistenza agli anziani	-	-	-	-	-	-	-	-	-	-	-	-	-
21005	Assistenza a persone affette da HIV	-	-	-	-	-	-	-	-	-	-	-	-	-
21006	Assistenza ai malati terminali	-	-	-	-	-	-	-	-	-	-	-	-	-
21007	Assistenza farmacologica	-	-	-	-	-	-	-	-	-	-	-	-	-
21008	Assistenza farmacia	-	-	928	-	-	-	-	-	-	-	-	-	928
29999	Totale	105.875	744	617.706	2.940	22.606	60.661	153	7.830	15.027	3.537	7.541	39.131	883.751
30100	Assistenza ospedaliera	13.406	389	33.519	1.218	12.988	46.441	219	4.219	11.495	2.045	2.235	12.982	141.186
30200	Assistenza di pronto soccorso	34.568	1.394	190.926	8.341	30.755	82.497	135	6.863	6.430	4.286	4.680	27.256	398.131
30201	Assistenza per acuti	5.074	160	11.183	483	4.126	11.991	23	1.292	1.193	635	694	3.997	40.851
30202	Assistenza Day Hospital e Day Surgery	29.494	1.234	179.743	7.858	26.629	70.506	112	5.571	5.237	3.651	3.986	23.259	357.280
30300	Assistenza ambulatoriale	-	-	-	-	-	-	-	-	-	-	-	-	-
30301	Assistenza ambulatoriale a domicilio	-	-	-	-	-	-	-	-	-	-	-	-	-
30400	Assistenza per lungodegenza	-	-	-	-	-	-	-	-	-	-	-	-	-
30500	Assistenza per riabilitazione	-	-	-	-	-	-	-	-	-	-	-	-	-
30600	Assistenza per trapianti	-	-	-	-	-	-	-	-	-	-	-	-	-
30700	Assistenza per organi e tessuti	-	-	-	-	-	-	-	-	-	-	-	-	-
39999	Totale	47.974	1.783	224.475	9.559	43.743	128.938	354	11.082	17.925	6.331	6.915	40.238	539.317
49999	TOTALE	162.870	2.809	842.181	13.405	74.489	223.229	665	20.629	38.526	11.129	17.143	93.343	1.500.418

Modello Ministeriale LA

15 LUG. 2016

Delibera n.

ASL NAPOLI 3 SUD

MINISTERO DELLA SALUTE - SISTEMA INFORMATIVO SANITARIO  
**MODELLO DI RILEVAZIONE DEI COSTI DEI LIVELLI DI ASSISTENZA DELLE AZIENDE UNITA' SANITARIE LOCALI E DELLE AZIENDE OSPEDALIERE**

STRUTTURA RILEVATA						
REGIONE	1	5	0	ASL /AO	2	0 6

OGGETTO DELLA RILEVAZIONE				
CONSUNTIVO ANNO	2	0	1	5

Macrocodici economiche	Consumi e manufatti di esercizio		Costi per acquisti di servizi			Personale del ruolo sanitario	Personale del ruolo professionale	Personale del ruolo tecnico	Personale del ruolo amministrativo	Ammortamenti	Sopravvenienze e / insussistenze	Altri costi	Totale
	sanitari	non sanitari	prestazioni sanitarie	servizi sanitari per erogazione di prestazioni	servizi non sanitari								
<b>Allegato 1</b>													
A1101 formazione del personale	330	12	-	253	270	714	-	-	87	41	-	56	1.763
A1102 sistemi informativi e statistici	-	0	-	-	240	-	-	78	758	41	-	64	1.181
A1103 altri costi di gestione	588	22	-	63	5.107	38.090	347	2.944	11.670	857	17.143	79.447	156.278
A1999 <b>Totale</b>	<b>918</b>	<b>34</b>	<b>-</b>	<b>316</b>	<b>5.617</b>	<b>38.804</b>	<b>347</b>	<b>3.022</b>	<b>12.515</b>	<b>939</b>	<b>17.143</b>	<b>79.567</b>	<b>159.222</b>

<b>Allegato 2 – Mobilità intraregionale</b>				
<b>per assistenza sanitaria collettiva in ambiente di vita e di lavoro</b>				
A2101 --attiva				
A2102 --passiva				
<b>per assistenza distrettuale</b>				
<b>per assistenza sanitaria di base</b>				
A2201 --attiva				270
A2202 --passiva				131
<b>per assistenza farmaceutica</b>				
A2203 --attiva				4.026
A2204 --passiva				54.980
<b>per assistenza specialistica</b>				
A2205 --attiva				21.233
A2206 --passiva				27.367
<b>per assistenza termale</b>				
A2207 --attiva				-
A2208 --passiva				-
<b>per assistenza di emergenza sanitaria</b>				
A2209 --attiva				-
A2210 --passiva				-
<b>per assistenza terr. ambulatoriale e domiciliare</b>				
A2211 --attiva				18.784
A2212 --passiva				6.523
<b>per assistenza territoriale semiresidenziale</b>				
A2213 --attiva				-
A2214 --passiva				-
<b>per assistenza territoriale residenziale</b>				
A2215 --attiva				-
A2216 --passiva				-
<b>per assistenza protesica</b>				
A2217 --attiva				-
A2218 --passiva				-
<b>per assistenza ospedaliera</b>				
A2301 --attiva				41.345
A2302 --passiva				66.642
<b>ALTRO</b>				
A2303 --attiva				18.784
A2304 --passiva				6.523

<b>Allegato 3 – Mobilità interregionale</b>				
<b>per assistenza sanitaria collettiva in ambiente di vita e di lavoro</b>				
A3101 --attiva				
A3102 --passiva				
<b>per assistenza distrettuale</b>				
<b>per assistenza sanitaria di base</b>				
A3201 --attiva				-
A3202 --passiva				269,00
<b>per assistenza farmaceutica</b>				
A3203 --attiva				394,00
A3204 --passiva				3.088,00
<b>per assistenza specialistica</b>				
A3205 --attiva				3.116,00
A3206 --passiva				6.213,00
<b>per assistenza termale</b>				
A3207 --attiva				72,00
A3208 --passiva				131,00
<b>per assistenza di emergenza sanitaria</b>				
A3209 --attiva				-
A3210 --passiva				294,00
<b>per assistenza terr. ambulatoriale e domiciliare</b>				
A3211 --attiva				-
A3212 --passiva				-
<b>per assistenza territoriale semiresidenziale</b>				
A3213 --attiva				-
A3214 --passiva				-
<b>per assistenza territoriale residenziale</b>				
A3215 --attiva				-
A3216 --passiva				-
<b>per assistenza protesica</b>				
A3217 --attiva				-
A3218 --passiva				-
<b>per assistenza ospedaliera</b>				
A3301 --attiva				3.815,00
A3302 --passiva				46.004,00
<b>ALTRO</b>				
A3303 --attiva				-
A3304 --passiva				-

**MODELLO DI RILEVAZIONE DEI COSTI DEI LIVELLI DI ASSISTENZA DELLE AZIENDE UNITA' SANITARIE LOCALI E DELLE AZIENDE OSPEDALIERE**

STRUTTURA RILEVATA							
REGIONE	1	5	0	ASL /AO	2	0	6

OGGETTO DELLA RILEVAZIONE				
CONSUNTIVO ANNO	2	0	1	5

<b>Allegato 4 – detenuti</b>				
A4201	assistenza territoriale, ambulatoriale e domiciliare ai tossicodipendenti internati o detenuti			
A4202	assistenza territoriale semiresidenziale ai tossicodipendenti internati o detenuti			
A4203	assistenza territoriale residenziale ai tossicodipendenti internati o detenuti			

<b>Allegato 6 - stranieri irregolari</b>				
A6001	Attività di prevenzione nei confronti di stranieri irregolari			0
A6002	Assistenza distrettuale nei confronti di stranieri irregolari			660
A6003	Assistenza ospedaliera nei confronti di stranieri irregolari			603

<b>Allegato 5 – Prestazioni eventualmente erogate non riconducibili ai livelli essenziali di assistenza</b>	
<b>Prestazioni di cui all'Allegato 2 A del DPCM 29 novembre 2001</b>	
A5001	chirurgia estetica
A5002	circoncisione rituale maschile
A5003	medicinali non convenzionali
A5004	vaccinazioni non obbligatorie in occasione di soggiorni all'estero
A5005	certificazioni mediche
A5006	prestazioni di medicina fisica, riabilitativa ambulatoriale indicate nell'Allegato 2 A), escluse laserterapia antalgica, elettroterapia antalgica, ultrasuonoterapia, mesoterapia)
A5007	prestazioni di laserterapia antalgica, elettroterapia antalgica, ultrasuonoterapia, mesoterapia (qualora non incluse nell'allegato 2B su disposizione regionale)
<b>Altre prestazioni escluse dai LEA</b>	
A5108	assegno di cura
A5109	contributo per la pratica riabilitativa denominata metodo DOMANI
A5110	ausili tecnici non inseriti nel nomenclatore tariffario, materiale d'uso e di medicazione
A5111	prodotti apto-proteici
A5112	prestazioni aggiuntive MIG e PLS previste da accordi regionali/aziendali
A5113	farmaci di fascia C per persone affette da malattie rare
A5114	rimborso per spese di viaggio e soggiorno per cure
A5115	prestazioni ex ONIG a invalidi di guerra

Modello Ministeriale LA

Letto, confermato e sottoscritto.



IL SEGRETARIO VERBALIZZANTE  
(Dott. Marco Tullo)

*Marco Tullo*

**TRASMISSIONE AL COLLEGIO SINDACALE**

La presente deliberazione è stata trasmessa al Collegio Sindacale della A.S.L. ai sensi dell'art. 35 comma 3 della L. R. 03.11.94 n. 32 con nota n. \_\_\_\_\_ in data \_\_\_\_\_

**TRASMISSIONE AL COMITATO DI RAPPRESENTANZA DELLA CONFERENZA DEI SINDACI**

La presente deliberazione è stata trasmessa al Comitato di Rappresentanza dei Sindaci ai sensi dell'art. 35 della L.R. 03.11.94 n. 32 con nota n. \_\_\_\_\_ in data \_\_\_\_\_

**TRASMISSIONE ALLA GIUNTA REGIONALE**

La presente deliberazione è stata trasmessa alla Struttura Regionale di Controllo della G.R.C. ai sensi dell'art. 35 della L.R. 03.11.94 n. 32 con nota n. \_\_\_\_\_ in data \_\_\_\_\_

**PROVVEDIMENTO DELLA GIUNTA REGIONALE**

Deliberazione della G.R. n. \_\_\_\_\_ del \_\_\_\_\_

Decisione: \_\_\_\_\_

IL FUNZIONARIO

**INVIATA PER L'ESECUZIONE IN DATA \_\_\_\_\_ / \_\_\_\_\_ A:**

SUB. COMM. SAN. D' AZIENDA	U.O.C. MATERNO INFANT. DISTRET.	
SUB. COMM. AMM. D' AZIENDA	U.O.C. MEDICINA LEGALE PUBBL. VAL.	
COLLEGIO SINDACALE	U.O.C. PATOLOGIA CLINICA	
U.O.C. GABINETTO	U.O.C. PREVENZIONE E PROTEZIONE	
U.O.C. CONTROLLO DI GESTIONE	U.O.C. Progr. PIAN. VAL. ATTIV. SAN	
U.O.C. AFFARI GENERALI	U.O.C. PSICOL. INTEG. DONNA E BAMB.	DISTRETTO N. 52
U.O.C. AFFARI LEGALI	U.O.C. RELAZIONE CON IL PUBBLICO	DISTRETTO N. 53
U.O.C. ACQUISIZIONE BENI E SERV.	U.O.C. RISK MANAGEMENT	DISTRETTO N. 54
U.O.C. ASSISTENZA DISTRETTUALE	U.O.S. ISPETTIVA AMM. VA	DISTRETTO N. 55
U.O.C. ASSISTENZA OSPEDALIERA	U.O.S. ISPETTIVA SANITARIA	DISTRETTO N. 56
U.O.C. ASS. ZA RIABILITATIVA AREA A	SERV. COORD. TO COMIT. ETICO CAMP. SUD	DISTRETTO N. 57
U.O.C. ASS. ZA RIABILITATIVA AREA B	COORD. TO GESTIONE LIQUIDATORIA	DISTRETTO N. 58
U.O.C. ASSISTENZA SANITARIA	COORD. TO PROGETTI FONDI	DISTRETTO N. 59
U.O.C. EPIDEMIOLOGIA VALUTATIVA	COORD. TO SOCIO SANITARIO AZIEND	OO.RR. AREA NOLANA
U.O.C. FASCE DEBOLI	DIPARTIMENTO FARMACEUTICO	OO.RR. AREA STABIESE
U.O.C. FORMAZ. E AGGIORN. PROF.	DIPARTIMENTO PREVENZIONE	OO.RR. GOLFO VESUVIANO
U.O.C. GESTIONE ECONOMICO FINAN	DIPARTIMENTO SALUTE MENTALE	OO.RR. PENISOLA SORRENTINA
U.O.C. GESTIONE RISORSE UMANE	DISTRETTO N. 34	U.O.S.D. A.L.P.I.
U.O.C. TECNICO AREA NORD.	DISTRETTO N. 48	
U.O.C. TECNICO AREA SUD	DISTRETTO N. 49	
U.O.C. GEST. TECN. SISTEMI INFORM.	DISTRETTO N. 50	
U.O.C. MATERNO INFANT. OSPEDAL.	DISTRETTO N. 51	