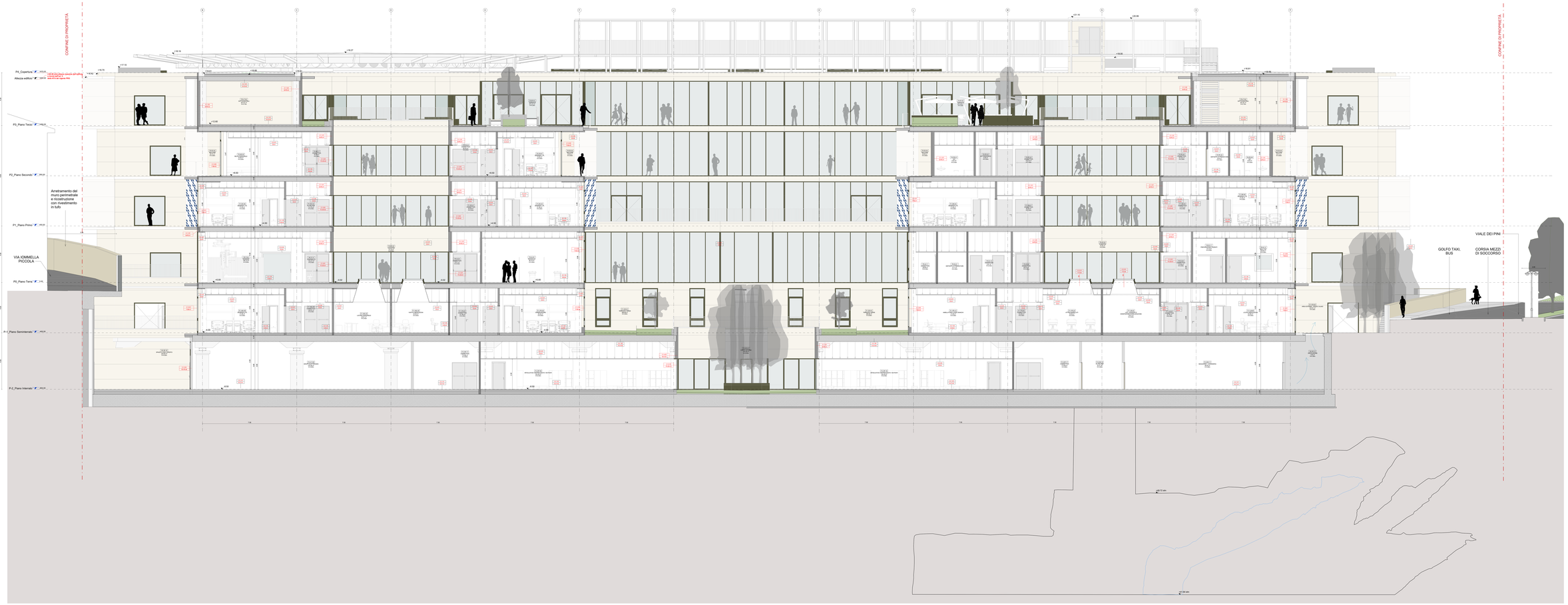

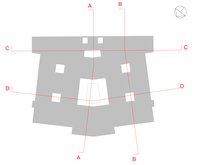

NOTA:
Quota 0.00 di Progetto = +66.50 slm

Progetto - Sezione D-D

asinapoli3sud

Realizzazione del Nuovo Ospedale Unico della Penisola Sorrentina e della Costiera Amalfitana in via Marconi Lauro 25, Comune di Sant'Agnello (NA)
CUP: H21B07000040002

PROGETTO ESECUTIVO

COMMITTENTE: **RUP:**
Azienda Sanitaria Locale Napoli 3 Sud — Ing. Giovanni Malafronte
Commissario ad acta ASL Napoli 3 Sud: Dott. Mariano Maria Mario Cimmino — Dott. Pio Stanzione
Responsabile del procedimento per la progettazione esecutiva:
Ing. Giovanni Malafronte

Progetto architettonico e D.L.:
Progettisti: Studio Associato Cecchini & Pallotta, Via Flaminia 122, 61121 Pesaro (PU), Tel. 0721 64831, Fax 0721 69654, E-mail: info@cecchinipallotta.it, Pec: mail@pec.cecchinipallotta.it
Arch. Massimo Pallotta, Arch. Francesco Cecchini, Arch. Paolo Cecchini, Arch. Giovanni Ginevra, Arch. Laura Aiello, Arch. Giuseppe Fiorentino, Arch. Alessandro Delle Donne, Arch. Valentina Ciarlantini, Arch. Giulia Pallotta, Arch. Ilaria Delle Donne, Arch. Alessandro Ciccarelli, Arch. Giulia Cecchini, Arch. Ilaria Ciarlantini, Arch. Lucia Pallotta, Arch. Giulia Pallotta, Arch. Ilaria Pallotta, Arch. Alessandro Pallotta, Arch. Giulia Ginevra, Arch. Ilaria Ginevra, Arch. Giulia Fiorentino, Arch. Ilaria Fiorentino, Arch. Giulia Ciarlantini, Arch. Ilaria Ciarlantini, Arch. Giulia Aiello, Arch. Ilaria Aiello, Arch. Giulia Ciccarelli, Arch. Ilaria Ciccarelli, Arch. Giulia Delle Donne, Arch. Ilaria Delle Donne