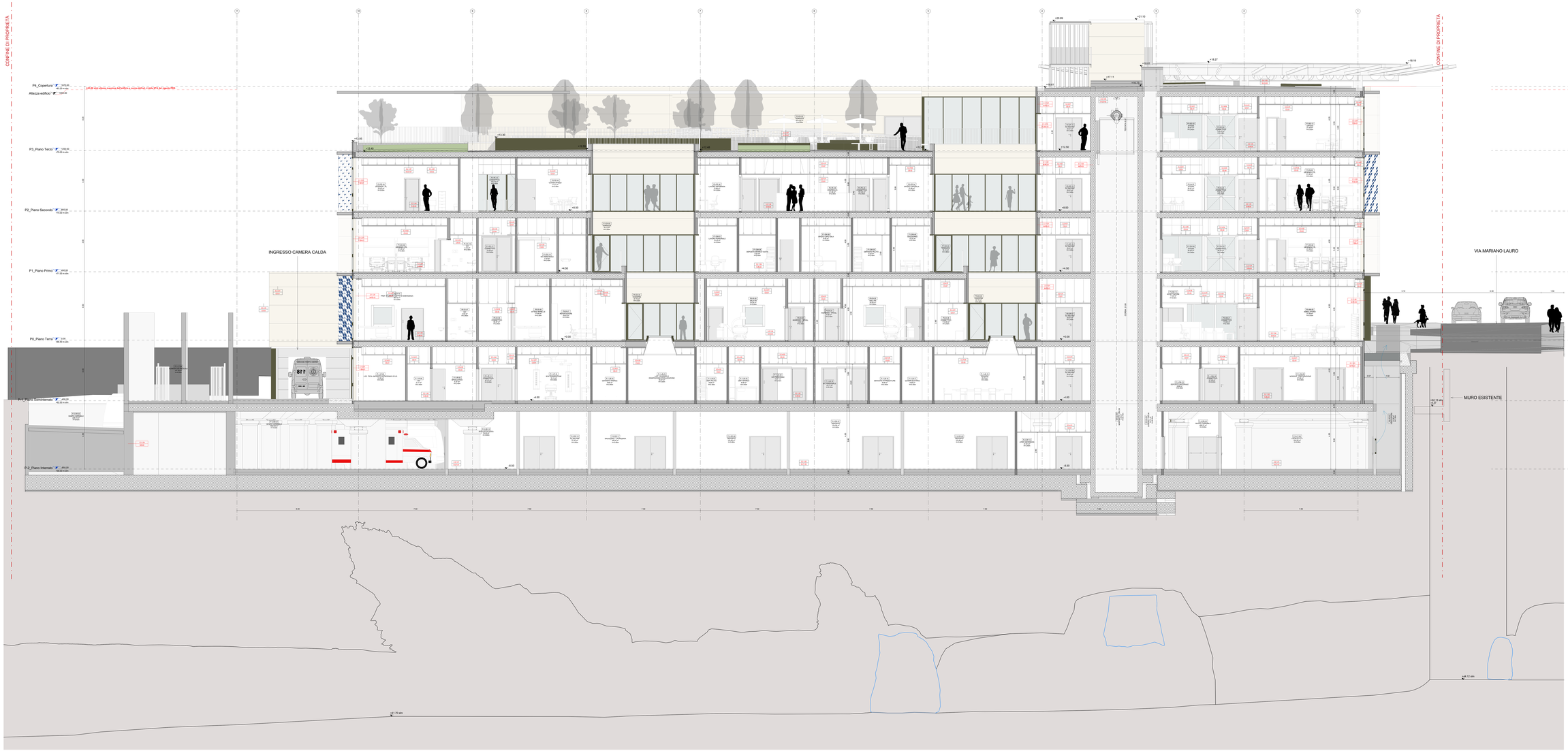

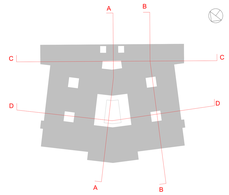

NOTA:
Quota 0.00 di Progetto = +56.50 slm

asl napoli 3 sud

Realizzazione del Nuovo Ospedale Unico della Penisola Sorrentina e della Costiera Amalfitana in via Mariano Lauro in Castellammare di Stabia (NA)
CUP: D12D18000310002

PROGETTO ESECUTIVO

COMMITTENTE:
Azienda Sanitaria Locale NAPOLI 3 SUD
Direttore Generale: Dott. Gennaro Sosto — Ing. Dr. Pietro

RUP:
Responsabile del procedimento ed Integrazione prestazioni specialistiche:
Ing. Dr. Pietro

Progetto Architettonico ed E. G.:
Mandataria: Studio Associato Cerasi (NAPOLI)
Mandanti: Arch. Luca Ortolani (MATERA), Arch. Carlo Gasbarro (MATERA), Arch. Antonio Cerasi (NAPOLI), Arch. Giuseppe Mancini (MATERA), Arch. Gianluca Cerasi (NAPOLI), Arch. Mariella Lucarelli (NAPOLI)

Progetto Architettonico ed E. G.:
Mandataria: Studio Associato Cerasi (NAPOLI)
Mandanti: Arch. Luca Ortolani (MATERA), Arch. Maria Viggiani (MATERA), Arch. Antonio Cerasi (NAPOLI), Arch. Mariella Lucarelli (NAPOLI), Arch. Gianluca Cerasi (NAPOLI), Arch. Carlo Gasbarro (MATERA), Arch. Giuseppe Mancini (MATERA), Arch. Marianna Cerasi (NAPOLI)

Progetto opere strutturali ed E. M.:
Mandataria: Studio Associato Cerasi (NAPOLI) e TRISEMENA
Mandanti: Ing. Mario Cerasi (NAPOLI), Ing. Gianluca Cerasi (NAPOLI), Ing. Marco Pierro (MATERA)
Ing. Giuseppe Cerasi (NAPOLI)
Responsabili progetto: Ing. Luca Ribera (CS-NA) e Ing. Vincenzo Ricciardi (NA)
Responsabile per la sicurezza in fase di progetto: Ing. Vincenzo Ricciardi (NA)

Progetto impianti meccanici ed AC.:
Mandataria: Ing. Vincenzo Ricciardi (NA) - Ing. Luca Ribera (CS-NA)
Mandanti: Ing. Vito Antonio Ventola (MATERA), Ing. Carlo Ferrara (Rieti) STUDIO TI, Ing. Gino Strazzullo (NA)

Progetto impianti elettrici ed speciali ed AC.:
Mandataria: Ing. Vincenzo Ricciardi (NA) - Ing. Luca Ribera (CS-NA)
Mandanti: Ing. Vito Antonio Ventola (MATERA), Ing. Carlo Ferrara (Rieti) STUDIO TI, Ing. Gino Strazzullo (NA)

Responsabile dei lavori:
Arch. Pasquale Cerasi (NAPOLI)

Direttore della direzione in fase di progettazione:
Arch. Luca Ortolani (MATERA)

Responsabili della progettazione per ingegneria ed architettura ai sensi della L. 147/13:
Ing. Vincenzo Ricciardi (NA) e Ing. Luca Ribera (CS-NA)

Responsabile per la progettazione integrata, esecuzione e contabilità:
Geom. Antonio Esposito (NA)

Direttore:
Geom. Antonio Esposito Contabile: Cdr CONSULTING

Archeologo:
Dott. Ing. Gianluca Cerasi, PHD (MATERA) (CS)

Esperto Ver e Val. - Controllo Qualità ISO 9001:2015 e ISO 14001:2015:
Ing. Gianluca Cerasi (MATERA)

Geologo:
Dott. Raffaele Cervellera (NAPOLI)

Esperto in materia di prevenzione incendi:
Ing. Gerardo Sciascia (MATERA)

Responsabile della redazione del Piano di Prevenzione Energetica ai sensi del art. 26/DLGS 81/08 e ss.mm.ii. e del DM 37/08:
Ing. Vincenzo Ricciardi (NA)

Esperto degli impianti antincendio, antisismici e CVSR:
Mandataria: Ing. Vito Antonio Ventola (MATERA)
Mandanti: Ing. Carlo Ferrara (Rieti) STUDIO TI, Ing. Gino Strazzullo (NA)

Responsabile antincendio:
Ing. Gerardo Sciascia (MATERA)

Responsabile della sicurezza:
Ing. Carlo Ferrara (Rieti) STUDIO TI, Ing. Luca Ribera

Tecnici:
ARCHITETTONICO
ARCHITETTONICO
ARCHITETTONICO