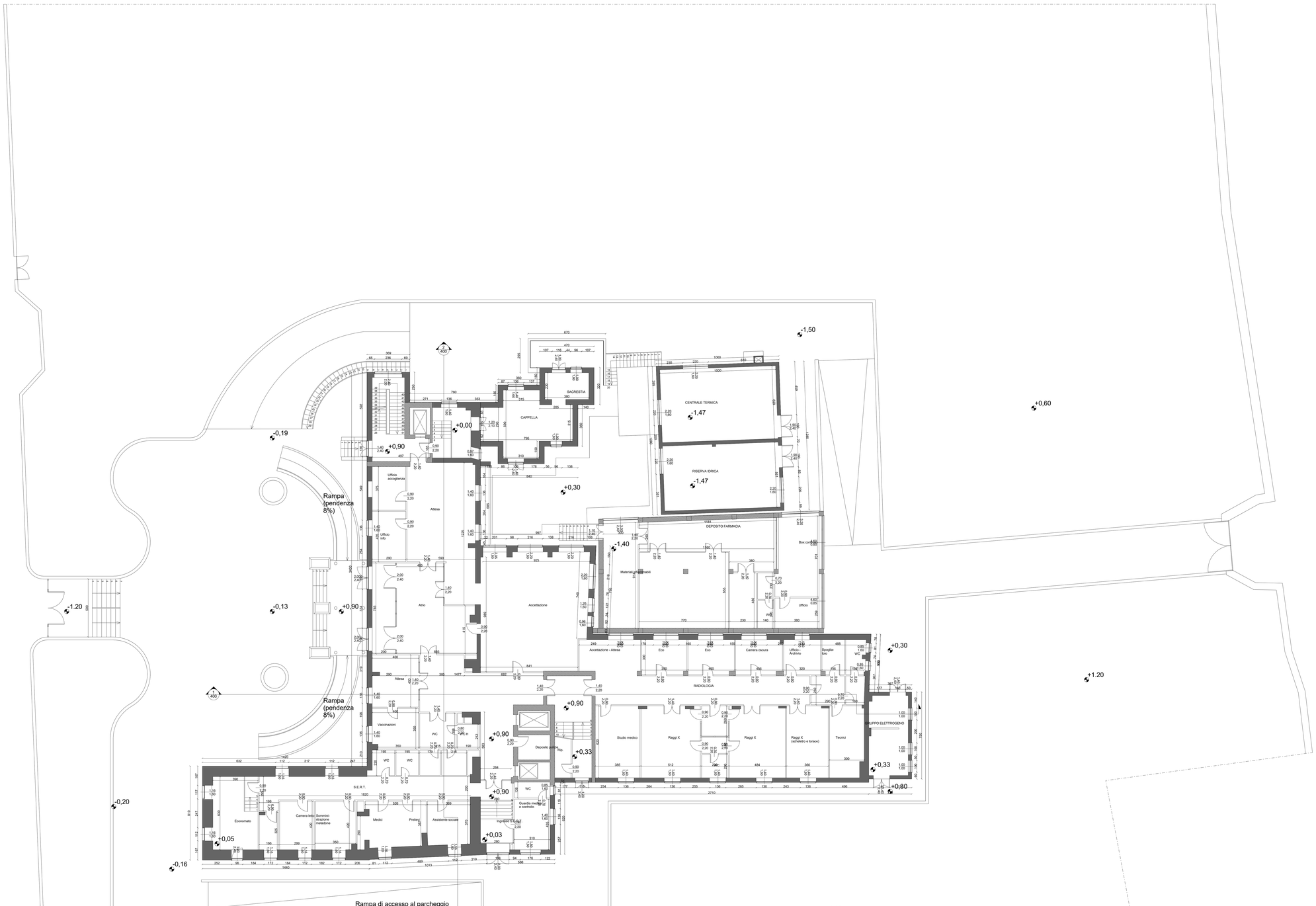

NOTA:
Quota 0.00 Stato di fatto = +65.66 slm

regione campania
aslnapoli3sud

Realizzazione del Nuovo Ospedale Unico della Penisola Sorrentina e della Costiera Amalfitana in via Mariano Lauro 28, Comune di Sant'Agnello (NA)
CUP : D13D19000310003

PROGETTO ESECUTIVO

COMMITTENTE:
Azienda Sanitaria Locale NAPOLI 3 SUD
Commissario ad Acta (DPGR Campania 126 del 06/10/22) Ing. Gennaro Sosto

RUP:
Ing. Ciro Visone

Responsabile del coordinamento ed integrazione prestazioni specialistiche:
Arch. Maurizio Pieveri | MATE

Progetto Architettonico cat. E.10:
Responsabile progetto: Arch. Maurizio Pieveri | MATE
Team di progetto: Ing. Lorenzo Cevarini | MATE; Ing. Emilio Bona Vaggi | MATE; Arch. Tommaso Cevarini | MATE; Arch. Giulio Fatti | CSPE; Arch. Paolo Fatti | CSPE; Arch. Sara Greco | MATE; Arch. Michela Puccianello | MATE

Progetto Architettonico cat. E.18:
Responsabile progetto: Ing. Emilio Bona Vaggi | MATE
Team di progetto: Arch. Martina Buccilli | MATE; Arch. Manola Caruso | CSPE

Progetto opere strutturali cat. E.08:
Responsabile progetto: Ing. Carmine Massimo | MASCOLO INGEGNERIA
Team di progetto: Ing. Carmine Massimo | MASCOLO INGEGNERIA; Ing. Mauro Perini | MATE

Progetto impianti meccanici cat. IA.01:
Responsabile progetto: Ing. Luca Malacci | STUDIO TI
Team di progetto: Ing. Lino Pollastri | MATE; Ing. Lanfranco Ricci | STUDIO TI; Ing. Silvio Strabella | MATE

Progetto impianti meccanici cat. IA.02:
Responsabile progetto: Ing. Lanfranco Ricci | STUDIO TI
Team di progetto: Ing. Lino Pollastri | MATE; Ing. Lanfranco Ricci | STUDIO TI; Ing. Silvio Strabella | MATE

Progetto impianti elettrici e speciali cat. IA.04:
Responsabile progetto: Ing. Claudio Muoriani | STUDIO TI
Team di progetto: Ing. Lino Pollastri | MATE; Ing. Lanfranco Ricci | STUDIO TI

Prevenzione incendi:
Responsabile progetto: Arch. Corrado Lupatelli | CSPE
Team di progetto: Ing.Alessandro Sarna | MATE

Coordinatore della sicurezza in fase di progettazione:
Arch. Corrado Lupatelli | CSPE

Responsabile della relazione sui requisiti acustici delle opere ai sensi della L. 447/95:
Ing. Alessandro Sarna | MATE

Strutture, computi e value engineering, misure e contabilità:
Geom. Andrea Erre | MATE

Geologia:
Dott. Geol. Salvatore Cristiano | GIA CONSULTING

Archeologia:
Dott. Alessandra Salza | NURE ARCHEOLOGIA

Esperto Vie e Uso - Coordinate Qualità ISO 9001:2015 e ISO 14001:2015:
Ing. Elettra Lowenthal | MATE

Urbanistica:
Urb. Raffaele Gesmundo | MATE

Esperto viabilità e infrastrutture:
Ing. Elena Guarzoni | MATE

Responsabile della redazione dell'Attestato di Prestazione Energetica ai sensi del d.m. 26/06/2015:
Ing. Lorenzo Cerescevi | STUDIO TI

Esperto sugli aspetti energetici, ambientali e CAM:
Responsabile progetto: Ing. Eleonora Sabbiso | MATE
Team di progetto: Ing. Silvio Strabella | MATE

Responsabile dell'Organizzazione sanitaria:
Dott. Giuseppe Dario Ferrara | Dott. Gennaro Famiglietti
Team di progetto: Dott. Luca Morlacchi

Team BIM:
BIM Manager certificato iCMD: Arch. Arturo Augiletta | MATE
BIM Manager certificato iCMD: Ing. Enrico Ricci | STUDIO TI
BIM Coordinator certificato iCMD: Ing. Carmine Massimo | MASCOLO INGEGNERIA
BIM Coordinator certificato iCMD: Arch. Gianluca Proiaia | MATE
BIM Coordinator certificato iCMD: Ing. Gaetano D'Nuallo | MASCOLO INGEGNERIA

Direzione Lavori e Coordinatore della Sicurezza in fase di esecuzione:
Ing. Matteo Gregorio | STUDIO GREGORIO

OGGETTO:
ELABORATI ARCHITETTONICI
Stato di fatto Piano terra

SORR21009 201_EA_0
nome progetto codice elaborato rev. elaborato

DATA:	15 Marzo 2023	REDATTO:	GP
SCALA:	1:100	APPROVATO:	MP
REVISIONE:	00	VERIFICATO:	MP

MATE — CAPOGRUPPO: Via Ca' Ciapetti 2 Via Ca' Ciapetti 2 47522 Cesena (FC)
CSPE — MANDANTE: Via Ca' Ciapetti 2 Via Ca' Ciapetti 2 47522 Cesena (FC)
STUDIO TI — MANDANTE: Via Ravenna, 158 47522 Cesena (FC)
MASCOLO INGEGNERIA — MANDANTE: Via Ravenna, 158 Via di Mezzo Gianturco 31 47522 Cesena (FC) 80023 Giugliano (NA)
GIA — MANDANTE: Via Pietro Nenni 2 Via Ludovico Ariosto 2 20010 Pogliano Milanese (MI) 50132 Firenze (FI)
GREGORIO — MANDANTE: Via Ca' Ciapetti 2 Via Ca' Ciapetti 2 47522 Cesena (FC)
NURE — MANDANTE: Via Ca' Ciapetti 2 Via Ca' Ciapetti 2 47522 Cesena (FC)