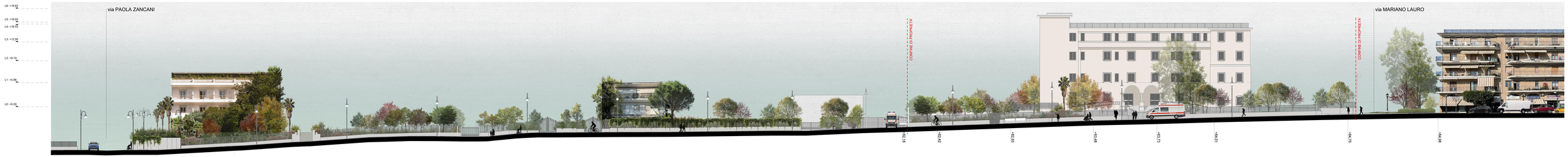

1 - STATO DI FATTO: PROFILO AMBIENTALE SUD-OVEST / viale dei Pini

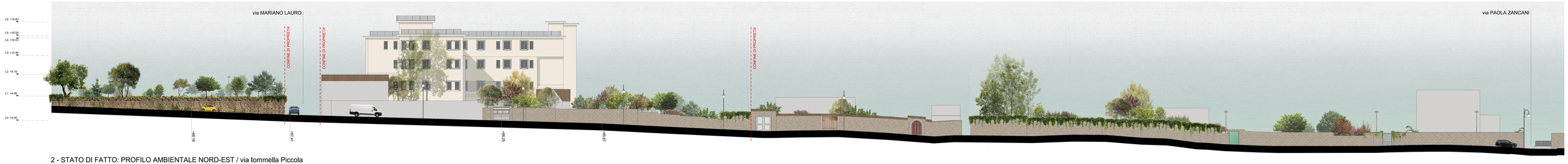

2 - STATO DI FATTO: PROFILO AMBIENTALE NORD-EST / via Iommella Piccola

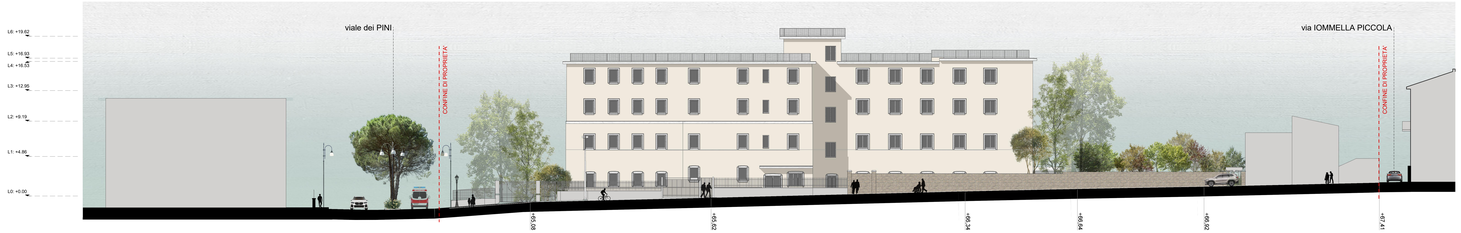

3 - STATO DI FATTO: PROFILO AMBIENTALE SUD-EST / via Mariano Lauro

4 - STATO DI FATTO: PROFILO AMBIENTALE NORD-OVEST / via Mariano Lauro

KEY PLAN

N

NOTA:
QUOTA 0.00 STATO DI FATTO = +65.66 slm
QUOTA 0.00 DI PROGETTO = +66.50 slm

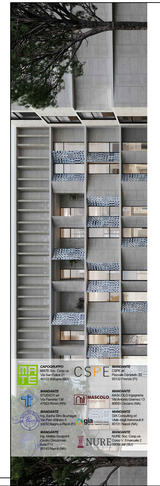

regione campania
aslnapoli3sud

Realizzazione del Nuovo Ospedale Unico della Penisola Sorrentina e della Costiera Amalfitana in via Mariano Lauro 28, Comune di Sant'Agnello (NA)
CUP: D13D19000310003

PROGETTO ESECUTIVO

COMMITTENTE:
Azienda Sanitaria Locale NAPOLI 3 SUD
Commissario ad Acta DPGR Campania 136 del 06/07/22): *Ing. Gennaro Sosto*

R.U.P.:
Ing. Ciro Ciliberto

Responsabile del coordinamento ed integrazione prestazioni specialistiche:
Arch. Maurizio Pieraccini | MATE

Progetto Architettonico cat. E.10:
Responsabile progetto: Arch. Maurizio Pieraccini | MATE
Team di progetto: Ing. Luca Ciotti | MATE; Ing. Elena Bono Vaggi | MATE; Arch. Tommaso Cesaro | MATE; Arch. Giulia Mai | CSPE; Arch. Irene Pitti | CSPE; Ing. Sara Greco | MATE; Arch. Michele Fuccinello | MATE

Progetto Architettonico cat. E.16:
Responsabile progetto: Ing. Emilio Bono Vaggi | MATE
Team di progetto: Arch. Matilde Boccitti | MATE; Arch. Manola Carusio | CSPE

Progetto opere strutturali cat. S.08:
Responsabile progetto: Ing. Giuseppe Mascolo | MASCOLO INGEGNERIA
Team di progetto: Ing. Walter Gregorio | STUDIO GREGORINI; Ing. Mauro Perrini | MATE

Progetto impianti meccanici cat. IA.01:
Responsabile progetto: Ing. Lorenzo Genestevol | STUDIO TI
Team di progetto: Ing. Lino Polisseni | MATE; Ing. Lanfranco Ricci | STUDIO TI; Ing. Silvio Strudetto | MATE

Progetto impianti meccanici cat. IA.02:
Responsabile progetto: Ing. Lorenzo Genestevol | STUDIO TI
Team di progetto: Ing. Lino Polisseni | MATE; Ing. Lanfranco Ricci | STUDIO TI; Ing. Silvio Strudetto | MATE

Progetto impianti elettrici e speciali cat. IA.03:
Responsabile progetto: Ing. Lorenzo Genestevol | STUDIO TI
Team di progetto: Ing. Lino Polisseni | MATE; Ing. Lanfranco Ricci | STUDIO TI

Prevenzione incendi:
Responsabile progetto: Arch. Corrado Lupatelli | CSPE
Team di progetto: Ing. Alessandro Sarrea | MATE

Coordinatore della sicurezza in fase di progettazione:
Ing. Giuseppe Mascolo | MASCOLO

Responsabile della relazione sui requisiti acustici delle opere ai sensi della L. 447/95:
Ing. Sacha Silvi Bonacelli

Stima, computi e value engineering, misure e contabilità:
Geom. Andrea Elmi | MATE

Geologia:
Dott. Geol. Salvatore Costabile | GIA CONSULTING

Archeologia:
Dott. Archeologo Salvo | NURE ARCHEOLOGIA

Esperto Via e Vas - Controllo Qualità ISO 9001:2015 e ISO 14001:2015:
Ing. Elettra Lorenzini | MATE

Urbanistica:
Urb. Raffaele Gerometta | MATE

Esperto visibilità e infrastrutture:
Ing. Elena Scarcioni | MATE

Responsabile della redazione dell'Attestato di Prestazione Energetica ai sensi del d.m. 26/06/2015:
Ing. Lorenzo Genestevol | STUDIO TI

Esperto sugli aspetti energetici, ambientali e CAM:
Ing. Lorenzo Genestevol | STUDIO TI; Ing. Elettra Lorenzini | MATE
Team di progetto: Ing. Silvio Strudetto | MATE

Responsabile dell'Organizzazione sanitaria:
Dott. Antonio Giordano; Dott. Giuseppe Vanacore
Team di progetto: Dott. Luca Ferraro

Team BIM:
BIM Manager certificato ICMQ: Arch. Arturo Augiellella | MATE
BIM Manager certificato ICMQ: Ing. Enrico Ricci | STUDIO TI
BIM Coordinator certificato ICMQ: Ing. Giuseppe Mascolo | MASCOLO INGEGNERIA
BIM Coordinator certificato ICMQ: Arch. Gianluca Proiaio | MATE
BIM Coordinator certificato ICMQ: Ing. Gaetano D'Ruolo | MASCOLO INGEGNERIA

Ex Ordine Lavori e Coordinatore della Sicurezza in fase di esecuzione:
Ing. Giuseppe Mascolo | STUDIO GREGORINI

OGGETTO:
ELABORATI ARCHITETTONICI
STATO DI FATTO: PROFILI AMBIENTALI SIGNIFICATIVI

CONSORZIO STABILE Soc. Cons. a r.l. Via Ter Padova 57 - 31100 Treviso (TV)
MATE Soc. Cons. a r.l. Via Ter Padova 57 - 31100 Treviso (TV)
CSPE Soc. Cons. a r.l. Via Ter Padova 57 - 31100 Treviso (TV)
MASCOLO INGEGNERIA Via Santa Brigida 39 - 80132 Napoli (NA)
STUDIO GREGORINI Via Ter Padova 57 - 31100 Treviso (TV)
STUDIO TI Via Ter Padova 57 - 31100 Treviso (TV)
GIA CONSULTING Via Ciro Menotti 11 - 84013 Cava de' Tirreni (SA)
NURE Via Ter Padova 57 - 31100 Treviso (TV)

SORR21009 105_EA_0
NOME COMMESSA / NOME ELABORATO

DATA:	15 Marzo 2023	REDATTO	MP
SCALA:	1:200	APPROVATO	MP
REVISIONE:	00	VERIFICATO	MP

NOME FILE: 105_EA_0_STATO DI FATTO_PROFILI AMBIENTALI SIGNIFICATIVI.DWG

Proprietà riservata. Vietata riproduzione o trasmissione a terzi senza autorizzazione scritta. Property of MATE Consorzio Stabile Soc. Cons. a r.l. - All rights reserved