

2026

Ospedali Riuniti

Area Nolana

Presidio Ospedaliero

Santa Maria Della Pietà - Nola

Presidio Ospedaliero

Cav. Raffaele Apicella – Pollena Trocchia

regione campania 
aslnapoli3sud 

Unità Operativa Complessa

ANESTESIA E RIANIMAZIONE

Direttore: dr. Raoul Vincenti

U.O.C. di Anestesia e Rianimazione: le nostre attività

[GUIDA AI SERVIZI]

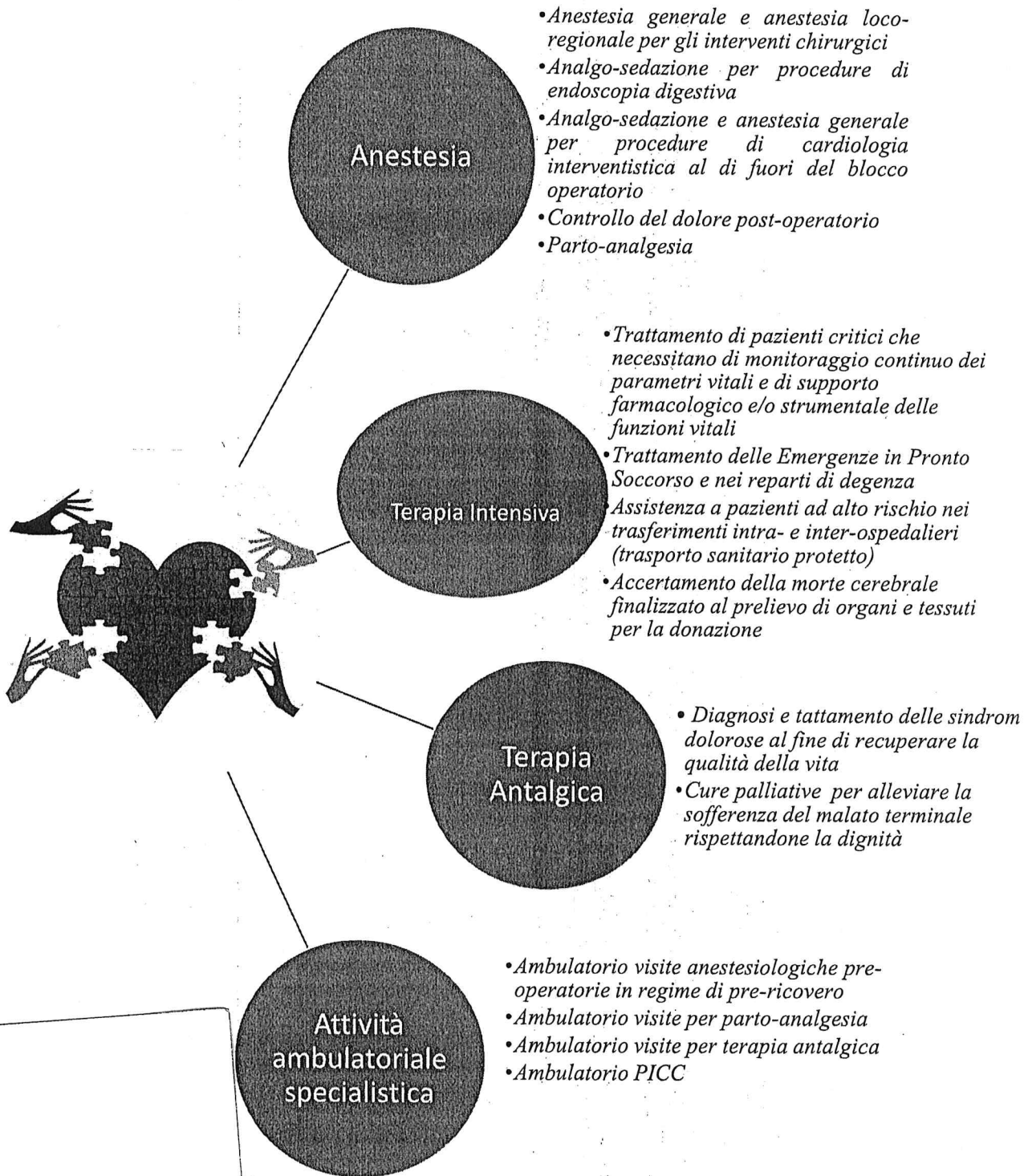

La nostra Unità Operativa Complessa

L'U.O.C. di Anestesia e Rianimazione degli Ospedali Riuniti Area Nolana fa parte del Dipartimento Area Critica dell'ASL Napoli 3 Sud.

Ad essa afferiscono:

- *La Terapia Intensiva con sette posti letto attivi - Ospedale S.Maria della Pietà di Nola*
- *N. 4 Sale Operatorie + 1 Sala per la Chirurgia Ambulatoriale - Ospedale S. Maria della Pietà di Nola*
- *L'ambulatorio per visite anestesologiche pre-operatorie e visite per parto-analgesia – Ospedale S. Maria della Pietà di Nola*
- *L' Ambulatorio di Terapia Antalgica e Impiantistica Vascolare – Ospedale Cav. Apicella di Pollena Trocchia*
- *N. 2 Sale Operatorie per la Day Surgery + 1 Sala per la Chirurgia Ambulatoriale - Ospedale Cav. Apicella di Pollena Trocchia*

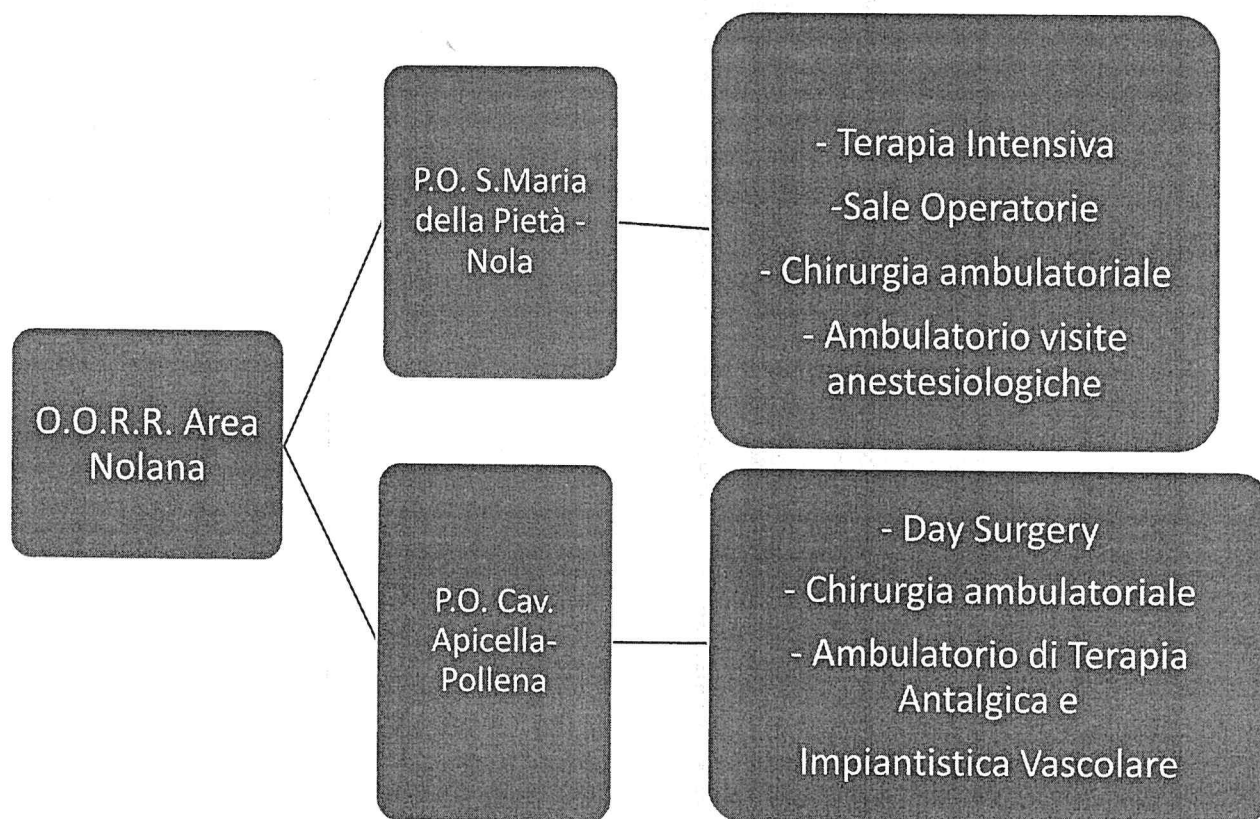

P.O. Santa Maria della Pietà - Via delle Repubbliche, 7 - 80035 Nola (NA)

Il P.O. di Nola è dotato di 2 Blocchi Operatori, ciascuno con 2 sale, ubicati uno al 1° piano ed uno al 3° piano dell'Ospedale, collegati tra di loro da un ascensore interno. Il blocco operatorio del III piano è dedicato all'attività chirurgica di elezione, mentre il blocco operatorio del I piano è dedicato all'attività chirurgica in urgenza con una sala dedicata all'ostetricia.

Al 3° piano, nei locali adiacenti al Blocco Operatorio, si trovano anche:

- *la Centrale di Sterilizzazione*
- *la saletta dedicata alla Chirurgia Ambulatoriale*
- *l'Ambulatorio per le visite anestesologiche*

Il Reparto di Terapia Intensiva, con attivi 7 posti letto, è ubicato al 1° piano, contiguo al Blocco Operatorio dedicato all'attività chirurgica in urgenza.



Ospedale Cav. Raffaele Apicella, Via Massa, 1 – 80040 Pollena Trocchia (NA)

Il Blocco Operatorio del P.O. di Pollena Trocchia comprende due Sale Operatorie allocate al 1° piano, dove si effettuano

- *interventi in regime di PACC e/o Day-Surgery*
- *impiantistica vascolare e tecniche mini-invasive di terapia antalgica*

*Nei locali adiacenti al Blocco Operatorio si trova anche la saletta dedicata alla **Chirurgia Ambulatoriale***

La nostra Equipe

Direttore: dr. Raoul Vincenti

***Dott. Vincenzo Galluccio:** Dirigente Medico responsabile UOS Terapia Intensiva*

***Dott. Antonio Maione:** Dirigente Medico con IPAPa2 Terapia del Dolore*

Dirigenti Medici:

- *dott. Nicoletta Elvira Caccavale*
- *dott. Andrea Caruso*
- *dott. Nicola Contangelo*
- *dott. Pierluigi Coppola*
- *dott. Roberto De Michele*
- *dott. Silveria Esposito*
- *dott. Luigia Falco*
- *dott. Eugenio Faraone*
- *dott. Amalia Galdieri*
- *dott. Luisa Lombardi*
- *dott. Carmine Nappo*
- *dott. Vittorio Narni Mancinelli*
- *dott. Anna Nunziata*
- *dott. Antonio Tortoriello*
- *dott. Mariano Vicchio*

In formazione specialistica:

- *dott. Raffaella Amato*
- *dott. Dario Casale*
- *dott. Luigia Nunziata*

Infermiere con incarico di funzione organizzativa:

- *Sale Operatorie: in attesa di bando di concorso*
- *Terapia Intensiva: Dott. Armando Napolitano*

Infermieri P.O. di Nola – Sale Operatorie

- | | |
|-----------------------------|-------------------------------|
| - <i>Ugo Albarano</i> | - <i>Carmine Messaggero</i> |
| - <i>Ilaria Esposito</i> | - <i>Carmela Mucerino</i> |
| - <i>Giuseppe Di Palma</i> | - <i>Carolina La Pietra</i> |
| - <i>Lucia D'Urzo</i> | - <i>Pietro Napolitano</i> |
| - <i>Marika Figus</i> | - <i>Alfonso Rocco</i> |
| - <i>Felicia Fioretto</i> | - <i>Gerardina Sorrentino</i> |
| - <i>Saverio Gallucci</i> | - <i>Ilaria Piscopo</i> |
| - <i>Anna Iesu</i> | - <i>Geltrude Pirozzi</i> |
| - <i>Maurizio Iorio</i> | - <i>Nicola Romano</i> |
| - <i>Concetta Macrì</i> | - <i>Anna Marongiu</i> |
| - <i>Salvatore Esposito</i> | |
| - <i>Assunta Di Micco</i> | |

Infermieri P.O. di Nola – Terapia Intensiva:

- Gennaro Abbruzzese
- Maria Perna
- Paolo Ciccio
- Luigi Ambrosino
- Lucia De Stefano
- Americo Di Prisco
- Patrizio Di Prisco
- Alberto Donnarumma
- Giuseppina Esposito
- Francesca Ammaturo
- Flavia Napolitano
- Fabio Perretta
- Saveria Pirozzi
- Eduardo Pranzile
- Raffaele Romano
- Arturo Sepe
- Paolino Trinchese
- Anna Napolitano
- Maria Russo
- Francesca Abete
- Stefania Vittozzi

Infermieri P.O. di Pollena – Sale Operatorie e Ambulatorio di Terapia Antalgica

- Vincenza Aiello
- Maria Teresa Iandoli
- Clara Savarese
- Lucia Coccozza

Operatori SocioSanitari

- Patrizia Grasso
- Letizia Ozo
- Vincenzo Pasciucco
- Francesco Prevete
- Antonio Migliaccio
- Rosanna Messina (Pollena)
- Andrea Alfano (Pollena)
- Vincenzo Nappi
- Giovanni Iorio
- Davide Palella
- Concetta Di Palo
- Vincenzo Nocerino
- Immacolata Saviano
- Franco Tulino

Informazioni utili

Ambulatorio per visite anestesiolgiche pre-operatorie: i pazienti in attesa di intervento chirurgico accedono all'ambulatorio su chiamata diretta dell'Unità Operativa di riferimento; dato il regime di pre-ricovero non è prevista alcuna prenotazione diretta del paziente tramite il C.U.P., né alcun pagamento ticket.

L'ambulatorio è aperto nei giorni di lunedì e mercoledì dalle ore 8.00 alle ore 13.00

Ambulatorio visite per parto-analgesia: le gestanti accedono all'ambulatorio su prenotazione del reparto di Ostetricia in regime di pre-ricovero; non è prevista alcuna prenotazione diretta delle gestanti tramite il C.U.P., né il pagamento di un ticket.

L'ambulatorio è aperto l'ultimo venerdì di ogni mese dalle ore 8.00 alle ore 14.00

Colloquio con i familiari e visita ai pazienti ricoverati in Terapia Intensiva:

tutti i giorni dalle ore 17.00 alle ore 19.00, compatibilmente con le necessità assistenziali dei pazienti ricoverati che, considerata la tipologia del reparto, hanno sempre la priorità; è consentito l'ingresso di due familiari per ogni paziente ricoverato.

Per i familiari che per motivi personali non possono accedere al reparto per la visita ed il colloquio in presenza, previo accordo con il Dirigente Medico responsabile della Terapia Intensiva, è previsto un bollettino medico giornaliero telefonico a cura del medico di guardia nella fascia oraria 16.00-17.00.

Al ricovero del paziente in Terapia Intensiva, dopo le prime manovre necessarie per la stabilizzazione ed il monitoraggio del paziente, i familiari presenti vengono ricevuti dal personale sanitario di turno che provvede a dare le prime informazioni sulle condizioni cliniche del paziente, raccogliere i dati anamnestici necessari ed i recapiti telefonici, consegnare gli oggetti personali previa compilazione di apposita modulistica.

Ambulatorio di Terapia Antalgica: presso il P.O. di Pollena Trocchia nei giorni di martedì-mercoledì-giovedì (ore 8.30-13-30); prenotazione tramite C.U.P.

Ambulatorio medicazione PICC: presso il P.O. di Pollena Trocchia tutti i giorni dal martedì al venerdì (ore 8.30 – 13.30); prenotazione tramite C.U.P.

RECAPITI TELEFONICI

Terapia Intensiva – Ospedale di Nola

08118437159 (Direttore)

08118437158 Reparto)

08118437164 (Infermiere con Incarico di Funzione Organizzativa)

08118437156 (Sala colloquio familiari)

Blocco Operatorio – Ospedale di Nola

08118437057 (Infermiere con Incarico di Funzione Organizzativa)

Ospedale di Pollena Trocchia

08118435708 (Dirigente Medico)

08118435795 (Infermiere con Incarico di Funzione Organizzativa)

Ambulatorio medicazione PICC

Tel. mobile 3386194405

Terapia Antalgica

Tel mobile 3939612985

INDIRIZZI DI POSTA ELETTRONICA

r.vincenti@aslnapoli3sud.it

ponola.rian@pec.aslnapoli3sud.it

